

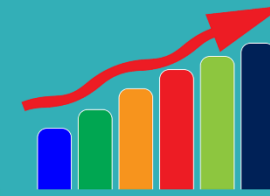

HOSPITAL
SANTA ROSA

PUEBLO LIBRE



ESTADÍSTICA E INFORMÁTICA

OFICINA DE ESTADISTICA E INFORMATICA

©2023 Elaborado por la Unidad de Procesamiento

CONSULTA EXTERNA ESTADÍSTICAS MÉDICAS

PERIODO: ENERO - AGOSTO, 2023



EL PERÚ PRIMERO

ATENCIONES MÉDICAS EN CONSULTA EXTERNA, SEGÚN PIRÁMIDE POBLACIONAL

PERIODO ENERO – AGOSTO, 2023

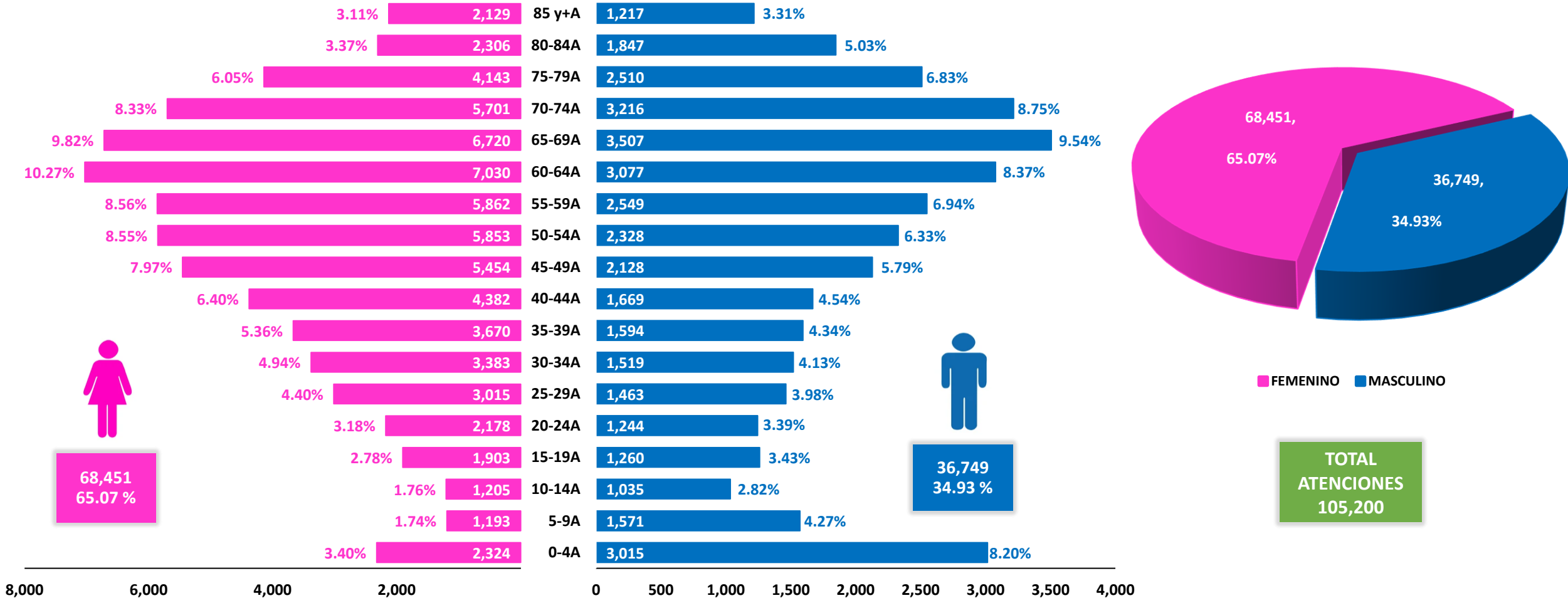

ATENDIDOS Y ATENCIONES MÉDICAS EN CONSULTA EXTERNA

PERIODO ENERO – AGOSTO, 2023

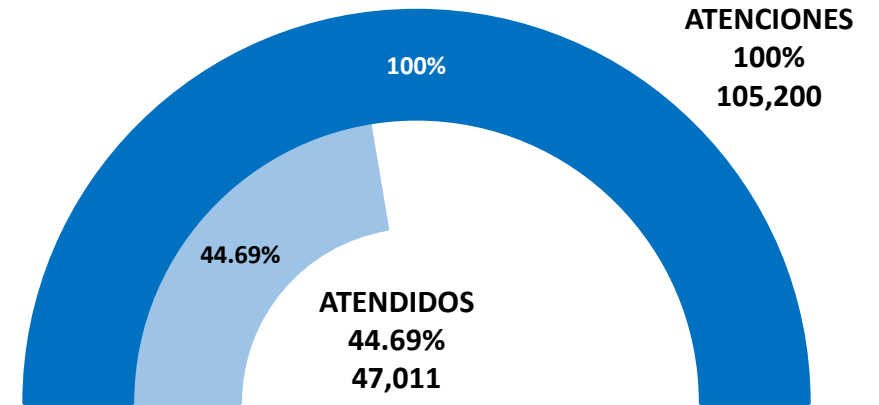
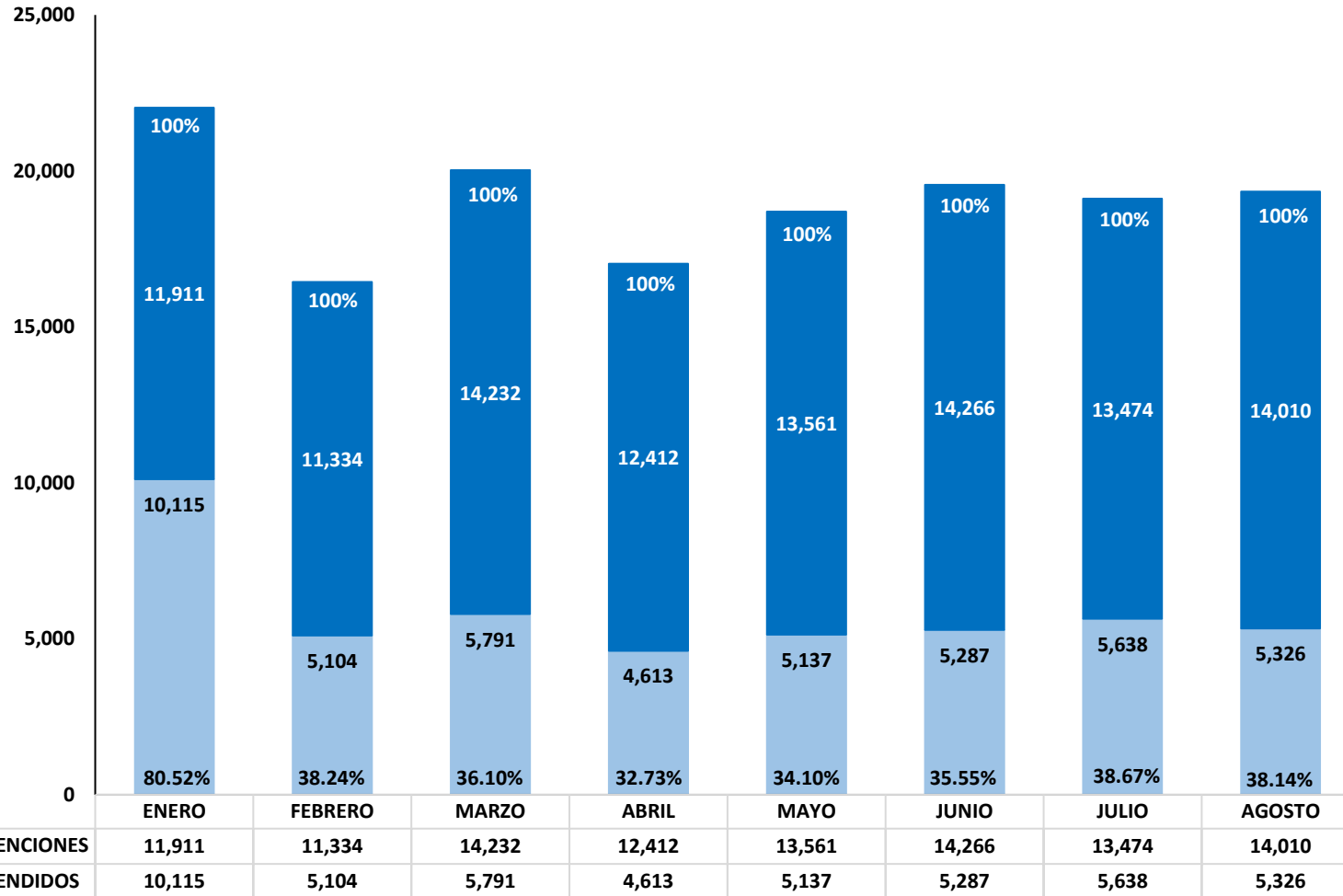

TOTAL DE ATENDIDOS
47,011
44.69%

TOTAL DE ATENCIONES
105,200
100%

ATENCIONES MÉDICAS EN CONSULTA EXTERNA, SEGÚN FINANCIADOR

PERIODO ENERO – AGOSTO, 2023

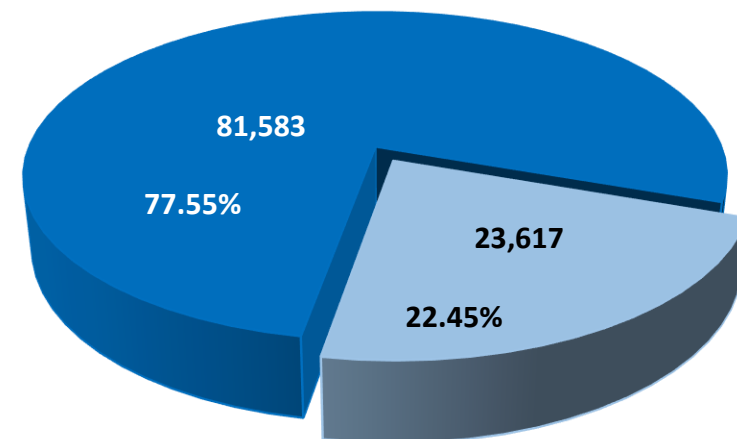
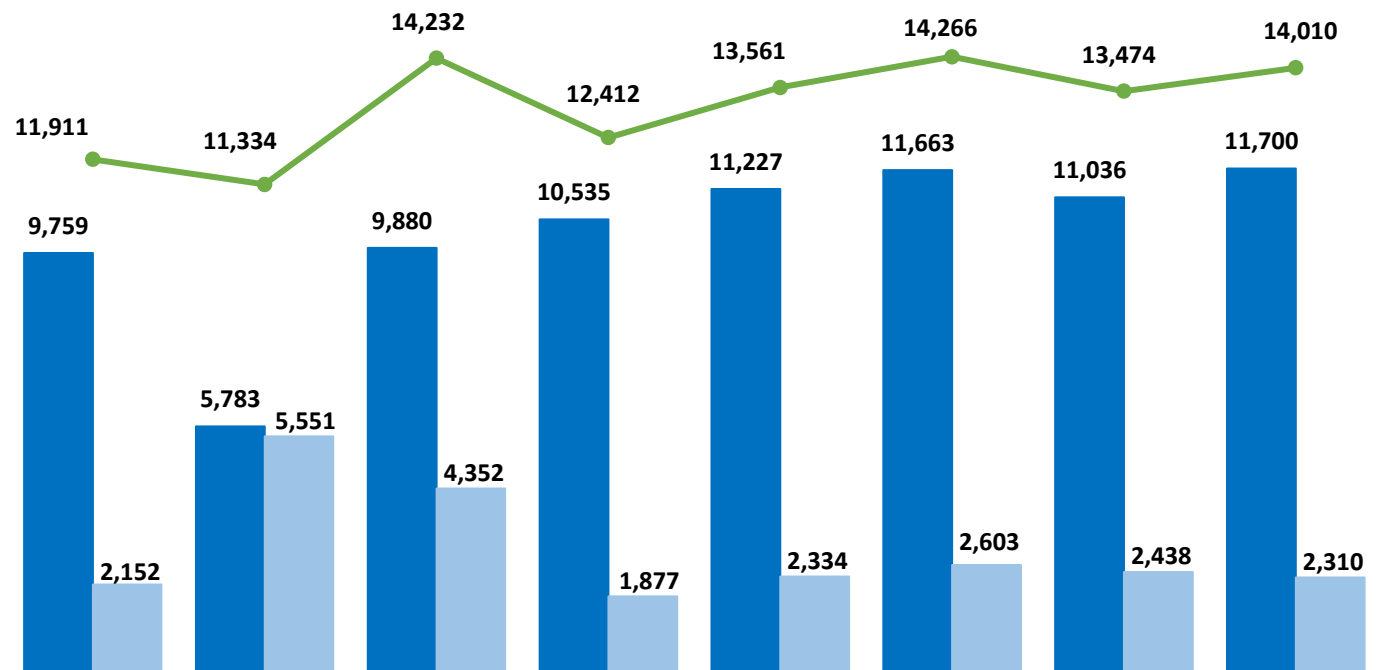

■ S.I.S ■ PAGANTE

PAGANTE
23,617
22.45%

SIS
81,583
77.55%

TOTAL DE ATENCIONES
105,200

ATENCIONES MÉDICAS EN CONSULTA EXTERNA, SEGÚN ETAPA DE VIDA

PERIODO ENERO – AGOSTO, 2023

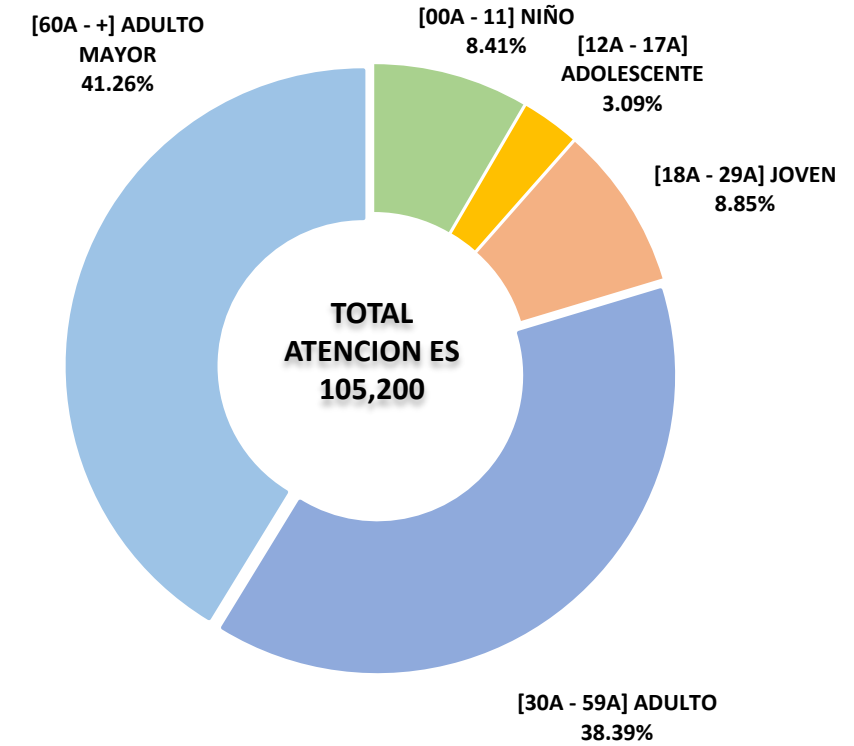
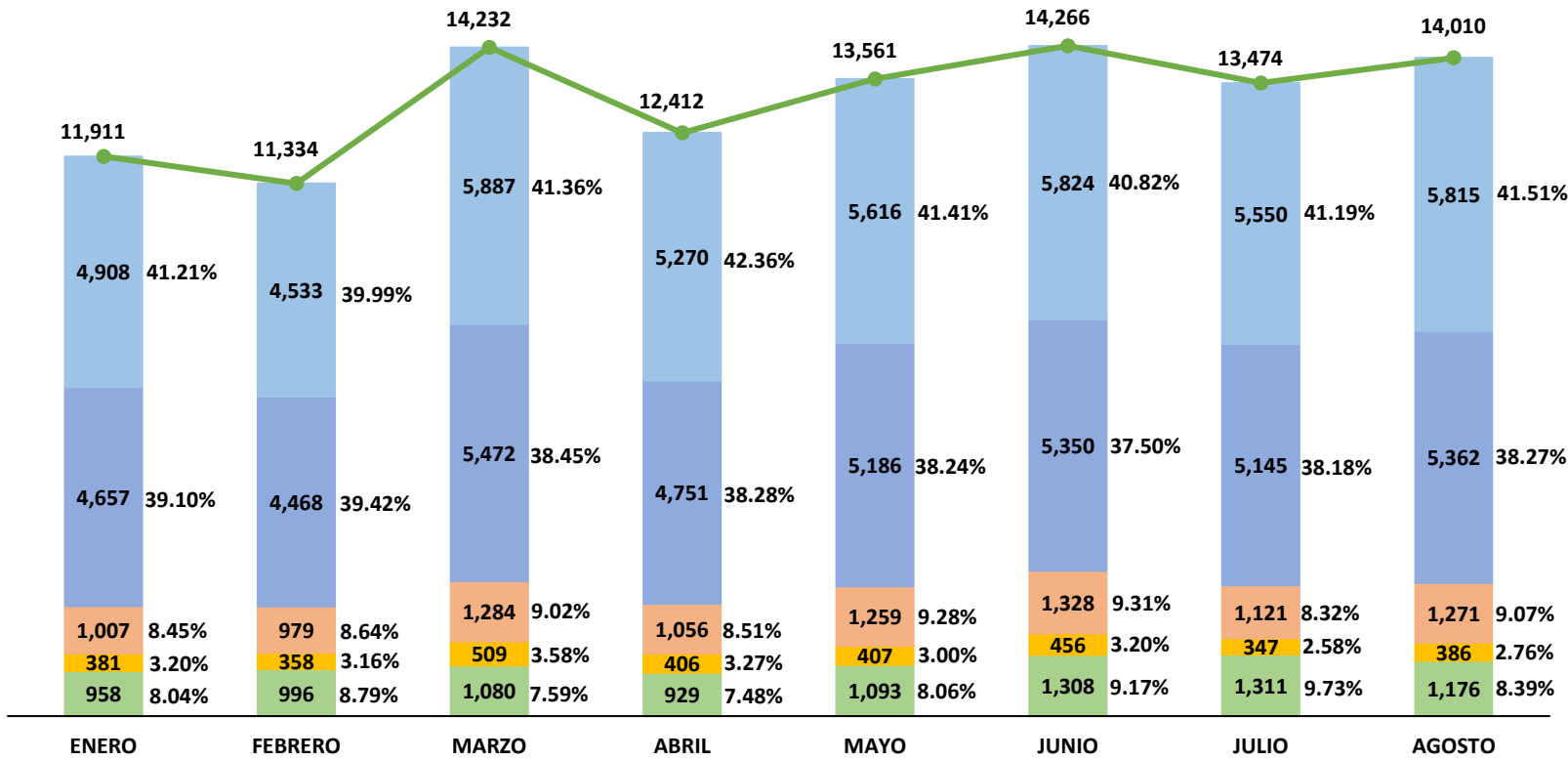

ATENCIONES MÉDICAS EN CONSULTA EXTERNA, SEGÚN DISTRITO

PERIODO ENERO – AGOSTO, 2023

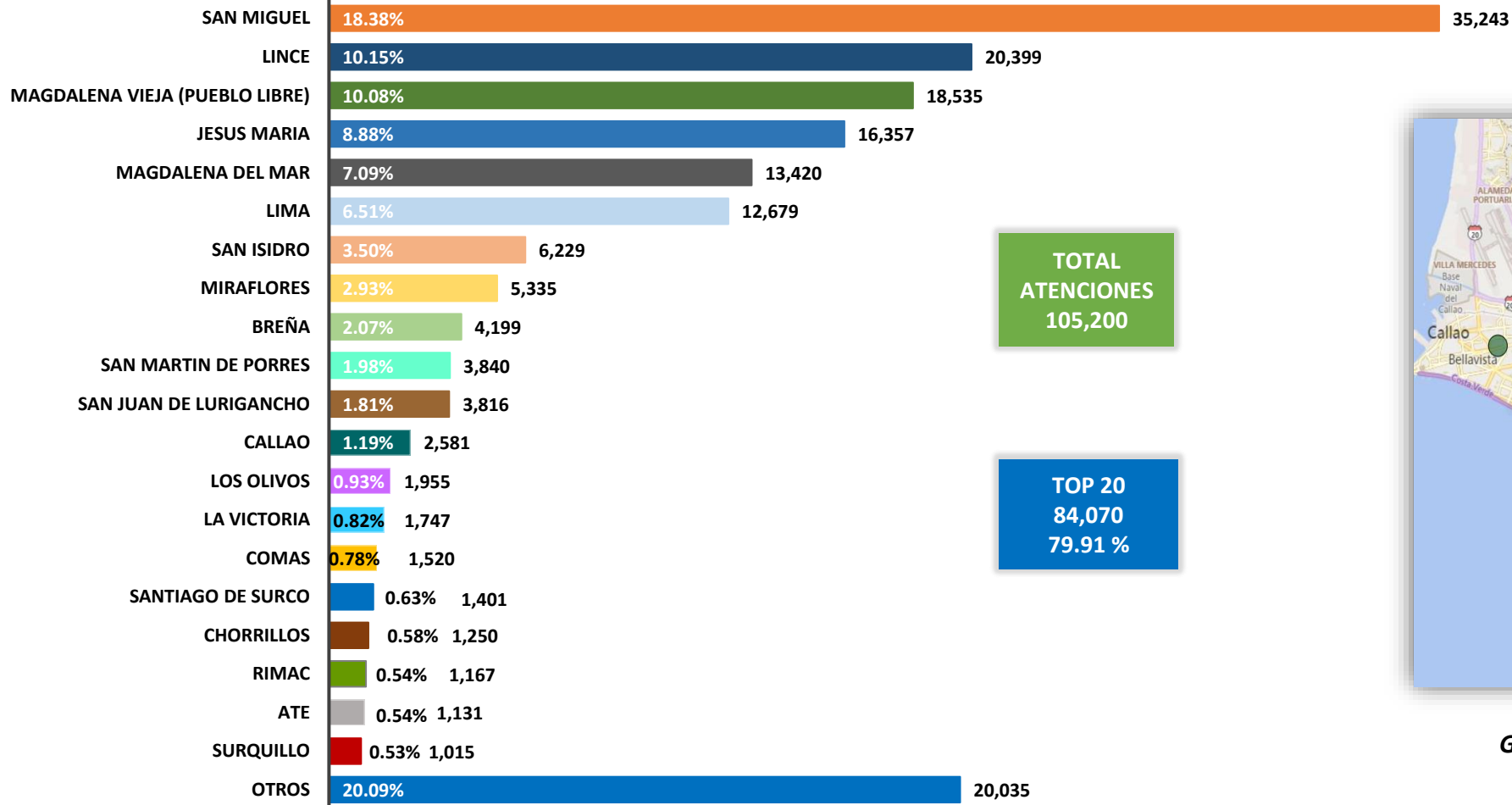

TOTAL ATENCIONES
105,200

TOP 20
84,070
79.91%



GRAFICO DE BURBUJA EN MAPA- DISTRITOS

MORBILIDAD EN CONSULTA EXTERNA, MEDICINA GENERAL Y ESPEC.

PERIODO ENERO – AGOSTO, 2023

COD_ITEM	DESCRIPCION_ITEM	0-28 Días	29D-11 Meses	1-4 Años	5-9 Años	10-14 Años	15-19 Años	20-49 Años	50-64 Años	65 + Años	TOTAL	%
E038	OTROS HIPOTIROIDISMOS ESPECIFICADOS	0	0	0	0	10	11	327	339	476	1,163	2.68%
K30X	DISPEPSIA	0	0	0	0	8	52	337	383	366	1,146	2.64%
M199	ARTROSIS NO ESPECIFICADA	0	0	0	1	0	5	240	446	433	1,125	2.59%
K295	GASTRITIS CRONICA NO ESPECIFICADA	0	0	0	0	1	16	286	393	329	1,025	2.36%
K590	CONSTIPACION	0	0	1	4	12	58	246	218	347	886	2.04%
E117	DIABETES MELLITUS NO INSULINODEPENDIENTE CON COMPLICACIONES MULTIPLES	0	0	0	0	0	2	133	276	376	787	1.81%
I10X	HIPERTENSION ESENCIAL (PRIMARIA)	0	0	0	0	1	3	94	224	367	689	1.59%
E669	OBESIDAD NO ESPECIFICADA	0	0	0	5	18	27	268	166	121	605	1.40%
F412	TRASTORNO MIXTO DE ANSIEDAD Y DEPRESION	0	0	0	0	0	9	161	159	265	594	1.37%
K219	ENFERMEDAD DEL REFLUJO GASTROESOFAGICO SIN ESOFAGITIS	0	1	0	0	5	24	188	187	185	590	1.36%
D519	ANEMIA POR DEFICIENCIA DE VITAMINA B 12 SIN OTRA ESPECIFICACION	0	0	0	0	2	4	63	59	426	554	1.28%
M545	LUMBAGO NO ESPECIFICADO	0	0	0	0	0	4	142	197	196	539	1.24%
N189	ENFERMEDAD RENAL CRONICA NO ESPECIFICADA	0	0	0	0	0	1	38	147	328	514	1.19%
D500	ANEMIA POR DEFICIENCIA DE HIERRO SECUNDARIA A PERDIDA DE SANGRE (CRONICA)	0	1	0	0	5	8	177	93	202	486	1.12%
B980	HELICOBACTER PYLORI [H. PYLORI] COMO CAUSA DE ENFERMEDADES CLASIFICADAS EN OTROS CAPITULOS	0	0	0	0	0	2	150	196	116	464	1.07%
G402	EPILEPSIA Y SINDROMES EPILEPTICOS SIMTOMATICOS RELACIONADOS CON LOCALIZACIONES (FOCALES)	0	0	0	6	7	43	284	73	34	447	1.03%
E780	HIPERCOLESTEROLEMIA PURA	0	0	0	1	2	0	54	159	229	445	1.03%
K293	GASTRITIS CRONICA SUPERFICIAL	0	0	0	0	0	3	120	179	141	443	1.02%
K589	SINDROME DEL COLON IRRITABLE SIN DIARREA	0	0	0	0	1	1	124	166	112	404	0.93%
M542	CERVICALGIA	0	0	0	0	0	7	102	140	135	384	0.89%
TOTAL TOP 20		0	2	1	17	72	280	3,534	4,200	5,184	13,290	30.65%
OTROS		1	69	317	479	450	826	7,867	8,210	11,856	30,075	69.35%
TOTAL GENERAL		1	71	318	496	522	1,106	11,401	12,410	17,040	43,365	100%

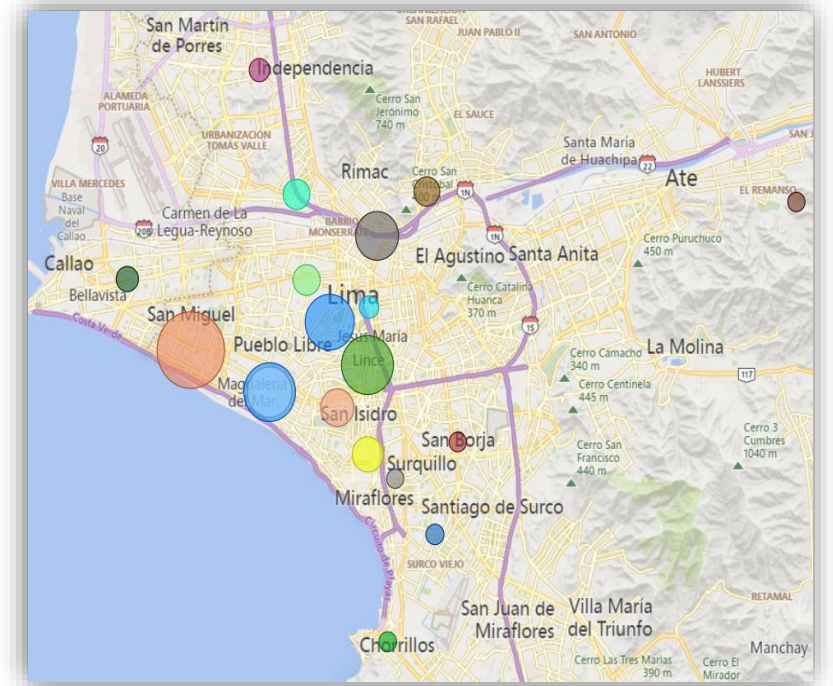
MORBILIDAD EN CONSULTA EXTERNA, CIRUGIA Y ESPEC.

PERIODO ENERO – AGOSTO, 2023

COD_ITEM	DESCRIPCION_ITEM	0-28 Días	29D-11 Meses	1-4 Años	5-9 Años	10-14 Años	15-19 Años	20-49 Años	50-64 Años	65 + Años	TOTAL	%
H259	CATARATA SENIL NO ESPECIFICADA	0	0	0	0	0	0	1	148	881	1,030	5.96%
H526	OTROS TRASTORNOS DE LA REFRACCION	0	0	4	36	53	48	271	346	227	985	5.70%
H041	OTROS TRASTORNOS DE LA GLANDULA LAGRIMAL	0	0	0	3	8	9	103	191	180	494	2.86%
H110	PTERIGION	0	0	0	0	0	1	117	210	162	490	2.84%
I872	INSUFICIENCIA VENOSA (CRONICA) (PERIFERICA)	0	0	0	0	0	1	72	146	235	454	2.63%
J342	DESVIACION DEL TABIQUE NASAL	0	0	0	5	17	38	156	126	110	452	2.62%
H527	TRASTORNO DE LA REFRACCION NO ESPECIFICADO	0	0	1	31	25	10	143	156	81	447	2.59%
J343	HIPERTROFIA DE LOS CORNETES NASALES	0	0	13	25	22	37	157	103	68	425	2.46%
K811	COLECISTITIS CRONICA	0	0	0	0	0	8	197	118	101	424	2.45%
J304	RINITIS ALERGICA NO ESPECIFICADA	0	0	10	30	29	39	113	85	84	390	2.26%
K801	CALCULO DE LA VESICULA BILIAR CON OTRA COLECISTITIS	0	0	0	0	0	11	164	90	95	360	2.08%
H612	CERUMEN IMPACTADO	0	1	9	19	16	18	72	79	139	353	2.04%
K802	CALCULO DE LA VESICULA BILIAR SIN COLECISTITIS	0	0	0	0	0	7	167	98	78	350	2.03%
H401	GLAUCOMA PRIMARIO DE ANGULO ABIERTO	0	0	0	0	0	0	9	88	239	336	1.94%
H258	OTRAS CATARATAS SENILES	0	0	0	0	0	0	0	54	282	336	1.94%
K409	HERNIA INGUINAL UNILATERAL O NO ESPECIFICADA SIN OBSTRUCCION NI GANGRENA	0	0	0	0	0	3	59	88	169	319	1.85%
H931	TINNITUS	0	0	0	0	1	3	39	98	148	289	1.67%
H400	SOSPECHA DE GLAUCOMA	0	0	0	0	2	6	47	111	114	280	1.62%
M542	CERVICALGIA	0	0	0	0	0	6	71	93	100	270	1.56%
M545	LUMBAGO NO ESPECIFICADO	0	0	0	0	1	4	85	82	70	242	1.40%
TOTAL TOP 20		0	1	37	149	174	249	2,043	2,510	3,563	8,726	50.50%
OTROS		5	13	94	114	154	197	2,304	2,654	3,018	8,553	49.50%
TOTAL GENERAL		5	14	131	263	328	446	4,347	5,164	6,581	17,279	100%

MORBILIDAD EN CONSULTA EXTERNA, ONCOLOGIA

PERIODO ENERO – AGOSTO, 2023

COD_ITEM	DESCRIPCION_ITEM	0-28 Dias	29D-11 Meses	1-4 Años	5-9 Años	10-14 Años	15-19 Años	20-49 Años	50-64 Años	65 + Años	TOTAL	%
C509	TUMOR MALIGNO DE LA MAMA PARTE NO ESPECIFICADA	0	0	0	0	0	0	28	42	30	100	8.43%
C73X	TUMOR MALIGNO DE LA GLANDULA TIROIDES	0	0	0	0	0	0	21	26	4	51	4.30%
D24X	TUMOR BENIGNO DE LA MAMA	0	0	0	0	2	6	23	5	3	39	3.29%
D486	TUMOR DE COMPORTAMIENTO INCIERTO O DESCONOCIDO DE LA MAMA	0	0	0	0	0	2	19	14	3	38	3.20%
D440	TUMOR DE COMPORTAMIENTO INCIERTO O DESCONOCIDO DE LA GLANDULA TIROIDES	0	0	0	0	0	0	13	13	9	35	2.95%
C443	TUMOR MALIGNO DE LA PIEL DE OTRAS PARTES Y DE LAS NO ESPECIFICADAS DE LA CARA	0	0	0	0	0	0	0	4	28	32	2.70%
N879	DISPLASIA DEL CUELLO DEL UTERO NO ESPECIFICADA	0	0	0	0	0	0	20	10	1	31	2.61%
D34X	TUMOR BENIGNO DE LA GLANDULA TIROIDES	0	0	0	0	0	0	14	10	5	29	2.45%
C56X	TUMOR MALIGNO DEL OVARIO	0	0	0	0	0	0	11	6	5	22	1.85%
C539	TUMOR MALIGNO DEL CUELLO DEL UTERO SIN OTRA ESPECIFICACION	0	0	0	0	0	0	6	3	12	21	1.77%
C61X	TUMOR MALIGNO DE LA PROSTATA	0	0	0	0	0	0	1	4	15	20	1.69%
R92X	HALLAZGOS ANORMALES EN DIAGNOSTICO POR IMAGEN DE LA MAMA	0	0	0	0	0	0	6	10	4	20	1.69%
D110	TUMOR BENIGNO DE LA GLANDULA PAROTIDA	0	0	0	0	0	0	10	7	3	20	1.69%
R599	ADENOMEGALIA NO ESPECIFICADA	0	0	0	0	1	2	3	4	8	18	1.52%
D391	TUMOR DE COMPORTAMIENTO INCIERTO O DESCONOCIDO DEL OVARIO	0	0	0	0	0	0	6	9	3	18	1.52%
N601	MASTOPATIA QUISTICA DIFUSA	0	0	0	0	0	0	11	2	3	16	1.35%
N602	FIBROADENOSIS DE MAMA	0	0	0	0	0	0	11	2	2	15	1.26%
N61X	TRASTORNOS INFLAMATORIOS DE LA MAMA	0	0	0	0	0	0	13	0	0	13	1.10%
L040	LINFADENITIS AGUDA DE CARA CABEZA Y CUELLO	0	0	0	0	0	1	8	1	2	12	1.01%
C20X	TUMOR MALIGNO DEL RECTO	0	0	0	0	0	0	1	4	7	12	1.01%
TOTAL TOP 20		0	0	0	0	3	11	225	176	147	562	47.39%
OTROS		0	0	0	0	0	12	185	189	238	624	52.61%
TOTAL GENERAL		0	0	0	0	3	23	410	365	385	1,186	100%

MORBILIDAD EN CONSULTA EXTERNA, GINECO- OBST.

PERIODO ENERO – AGOSTO, 2023

COD_ITEM	DESCRIPCION_ITEM	0-28 Dias	29D-11 Meses	1-4 Años	5-9 Años	10-14 Años	15-19 Años	20-49 Años	50-64 Años	65 + Años	TOTAL	%
O342	ATENCION MATERNA POR CICATRIZ UTERINA DEBIDA A CIRUGIA PREVIA	0	0	0	0	0	13	701	2	1	717	7.49%
N952	VAGINITIS ATROFICA POSTMENOPAUSICA	0	0	0	0	0	0	75	363	269	707	7.38%
R102	DOLOR PELVICO Y PERINEAL	0	0	0	0	4	14	371	113	41	543	5.67%
D259	LEIOMIOMA DEL UTERO SIN OTRA ESPECIFICACION	0	0	0	0	0	0	399	90	9	498	5.20%
N939	HEMORRAGIA VAGINAL Y UTERINA ANORMAL NO ESPECIFICADA	0	0	0	0	1	13	306	55	21	396	4.13%
O990	ANEMIA QUE COMPLICHA EL EMBARAZO PARTO Y/O PUERPERIO	0	0	0	0	11	42	337	1	0	391	4.08%
N644	MASTODINIA	0	0	0	0	6	13	163	106	44	332	3.47%
N760	VAGINITIS AGUDA	0	0	0	1	1	10	193	39	13	257	2.68%
N951	ESTADOS MENOPAUSICOS Y CLIMATERICOS FEMENINOS	0	0	0	0	0	0	88	121	42	251	2.62%
N832	OTROS QUISTES OVARICOS Y LOS NO ESPECIFICADOS	0	0	0	0	3	6	125	30	13	177	1.85%
N819	PROLAPSO GENITAL FEMENINO NO ESPECIFICADO	0	0	0	0	0	0	18	68	81	167	1.74%
N771	VAGINITIS VULVITIS Y VULVOVAGINITIS EN ENFERMEDADES INFECCIOSAS Y PARASITARIAS CLASIFIC	0	0	0	0	0	4	128	21	5	158	1.65%
N390	INFECCION DE VIAS URINARIAS SITIO NO ESPECIFICADO	0	0	0	1	1	4	60	48	42	156	1.63%
R32X	INCONTINENCIA URINARIA NO ESPECIFICADA	0	0	0	0	0	0	21	59	68	148	1.55%
N840	POLIPO DEL CUERPO DEL UTERO	0	0	0	0	0	0	86	21	7	114	1.19%
D251	LEIOMIOMA INTRAMURAL DEL UTERO	0	0	0	0	0	0	88	17	1	106	1.11%
E282	SINDROME DE OVARIO POLIQUISTICO	0	0	0	0	1	21	83	0	0	105	1.10%
D500	ANEMIA POR DEFICIENCIA DE HIERRO SECUNDARIA A PERDIDA DE SANGRE (CRONICA)	0	0	0	0	0	7	88	2	1	98	1.02%
D486	TUMOR DE COMPORTAMIENTO INCIERTO O DESCONOCIDO DE LA MAMA	0	0	0	0	2	2	49	32	12	97	1.01%
N739	ENFERMEDAD INFLAMATORIA PELVICA	0	0	0	0	0	4	78	9	0	91	0.95%
TOTAL TOP 20		0	0	0	2	30	153	3,457	1,197	670	5,509	57.52%
OTROS		0	0	0	3	113	258	2,635	644	416	4,069	42.48%
TOTAL GENERAL		0	0	0	5	143	411	6,092	1,841	1,086	9,578	100%

MORBILIDAD EN CONSULTA EXTERNA, PEDIATRIA

PERIODO ENERO – AGOSTO, 2023

COD_ITEM	DESCRIPCION_ITEM	0-28 Dias	29D-11 Meses	1-4 Años	5-9 Años	10-14 Años	15-19 Años	20-49 Años	50-64 Años	65 + Años	TOTAL	%
J00X	RINOFARINGITIS AGUDA RINITIS AGUDA	14	140	221	128	46	2	0	0	0	551	9.27%
J029	FARINGITIS AGUDA NO ESPECIFICADA	2	56	177	166	46	9	0	0	0	456	7.67%
P599	ICTERICIA NEONATAL NO ESPECIFICADA	242	21	0	0	0	0	0	0	0	263	4.43%
N47X	PREPUCIO REDUNDANTE FIMOSIS Y PARAFIMOSIS	1	29	99	91	18	9	0	0	0	247	4.16%
J459	ASMA NO ESPECIFICADO. ASMA DE APARICION TARDIA. BRONQUITIS ASMATICA/SOB SIBILIANCIA HIP	0	3	40	89	37	1	0	0	0	170	2.86%
J304	RINITIS ALERGICA NO ESPECIFICADA	1	11	44	68	33	3	0	0	0	160	2.69%
Q381	ANQUILOGLOSIA	30	22	47	48	6	0	0	0	0	153	2.57%
J209	BRONQUITIS AGUDA NO ESPECIFICADA	0	24	40	43	14	0	0	0	0	121	2.04%
J041	TRAQUEITIS AGUDA	0	12	45	49	14	0	0	0	0	120	2.02%
J4591	SOB / SIBILANCIAS HIPERACTIVIDAD BRONQUIAL	0	10	54	35	3	1	0	0	0	103	1.73%
E669	OBESIDAD NO ESPECIFICADA	0	1	6	53	32	4	0	0	0	96	1.62%
K590	CONSTIPACION	0	8	26	26	25	4	0	0	0	89	1.50%
L22X	DERMATITIS DEL PAÑAL	46	36	4	1	0	0	0	0	0	87	1.46%
D509	ANEMIA POR DEFICIENCIA DE HIERRO SIN ESPECIFICACION	0	38	28	7	10	4	0	0	0	87	1.46%
E660	OBESIDAD DEBIDA A EXCESO DE CALORIAS	0	0	11	28	33	0	0	0	0	72	1.21%
K358	OTRAS APENDICITIS AGUDAS Y LAS NO ESPECIFICADAS	0	0	6	21	17	26	0	0	0	70	1.18%
J300	RINITIS VASOMOTORA	24	32	4	3	1	0	0	0	0	64	1.08%
P073	RN PRE TERMINO	21	43	0	0	0	0	0	0	0	64	1.08%
J450	ASMA PREDOMINANTEMENTE ALERGICA. BRONQUITIS ALERGICA	0	0	24	28	11	0	0	0	0	63	1.06%
A090	OTRAS GASTROENTERITIS Y COLITIS NO ESPECIFICADAS DE ORIGEN INFECCIOSO	0	8	33	14	4	0	0	0	0	59	0.99%
TOTAL TOP 20		381	494	909	898	350	63	0	0	0	3,095	52.09%
OTROS		349	581	685	664	431	137	0	0	0	2,847	47.91%
TOTAL GENERAL		730	1,075	1,594	1,562	781	200	0	0	0	5,942	100%

NUESTRO EQUIPO DE TRABAJO

OFICINA DE ESTADISTICA

- ❖ Kattia Masías Bernal
- ❖ Luis Edwin Lizarraga Urbano

SECRETARIA

- ❖ Magaly Heredia Dongo

UNIDAD DE PROCESAMIENTO

- ❖ Ader Roberto García Escalante

UNIDAD DE PROCESAMIENTO

- ❖ Gladys Esther Cam Ramos
- ❖ Nélide Luz Mantilla Dávalos
- ❖ Lucy Noemí Quiacc De La Cruz
- ❖ Juan Antonio Silvera Bautista
- ❖ Eduardo Alexander Llucho Morante



HOSPITAL SANTA ROSA

PUEBLO LIBRE

Calidez, ciencia y experiencia a su servicio