

Sala Situacional

“HOSPITAL SANTA ROSA”

Año 2023 (SE. 17)

Notificación de Casos de Enfermedades Sujetas a Vigilancia Epidemiológica Hospital Santa Rosa - Años 2021 – 2023 (SE. 17)

Diagnóstico	2021	2022	2023
TBC Pulm. C/Conf. Bact.	11	19	2
Sífilis materna	10	5	
Dengue s/signos de alarma	8	13	5
Sífilis Cong.	7	4	1
TBC Extrapulm.	6	8	1
Leptospirosis	5	3	1
Influenza	3	33	28
TBC Pulm. S/Conf. Bact.	2	3	
ESAVI	1		
Difteria	1		1
Tos ferina	1	8	3
Leishmaniasis cutánea	1	1	
Dengue c/signos de alarma	1	2	4
Muerte Materna	1		
Microcefalia		1	
Brucelosis		1	1
Viruela del mono		105	2
Rubéola			1
Malaria Vivax		1	
Fiebre Chikungunya		1	
Varicela sin Complic.		1	
Hidatidosis		1	1
Fiebre amarilla			1
Enf. Chagas		2	
Total general	58	212	52

Notificación de Casos de Enfermedades Sujetas a Vigilancia Epidemiológica

Hospital Santa Rosa

Años 2021 – 2023 (SE. 17)

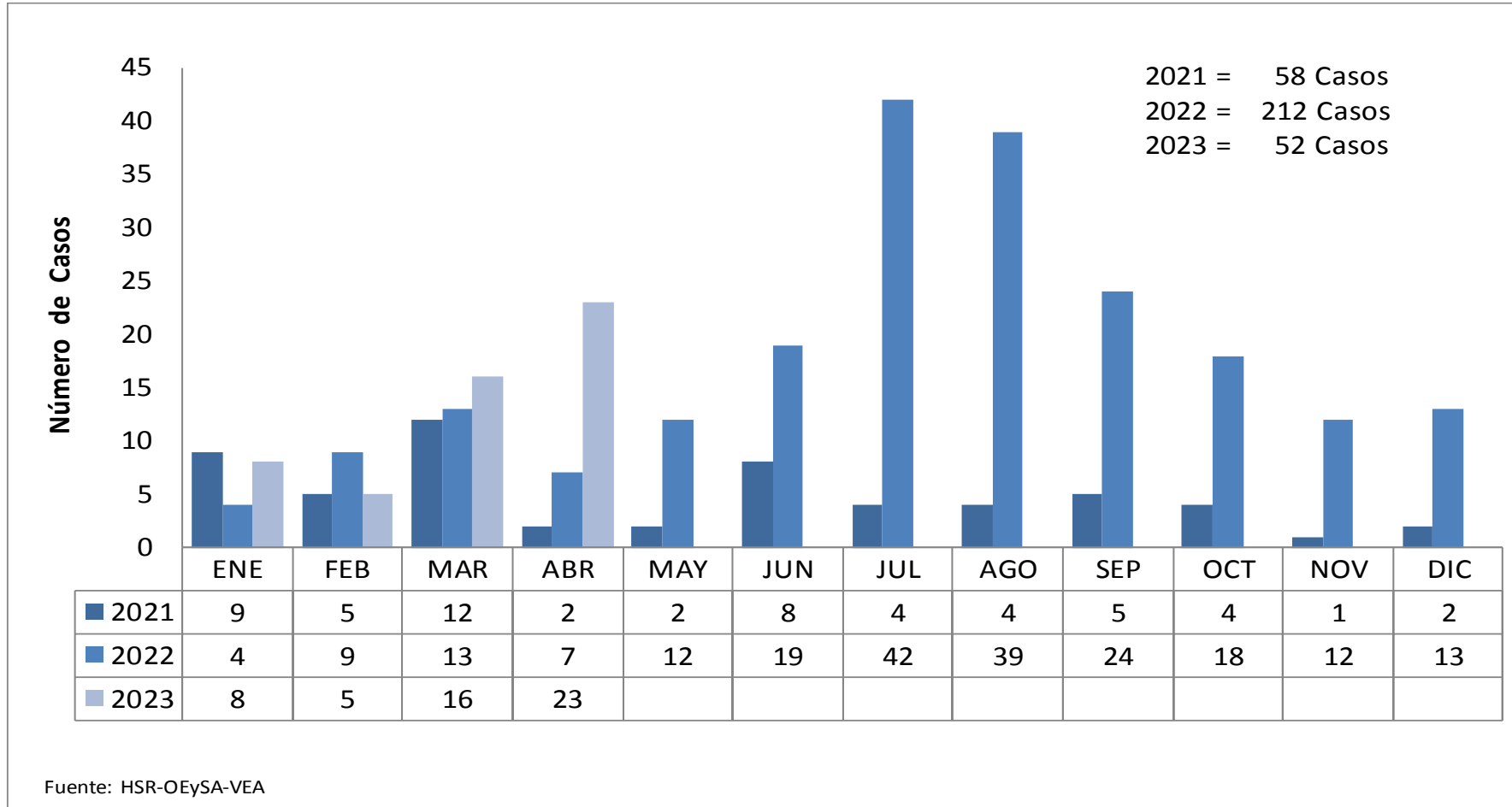

Clasificación de las Enfermedades Sujetas a Vigilancia Epidemiológica, según tipo de diagnóstico

Hospital Santa Rosa - Años 2022 – 2023 (SE. 17)

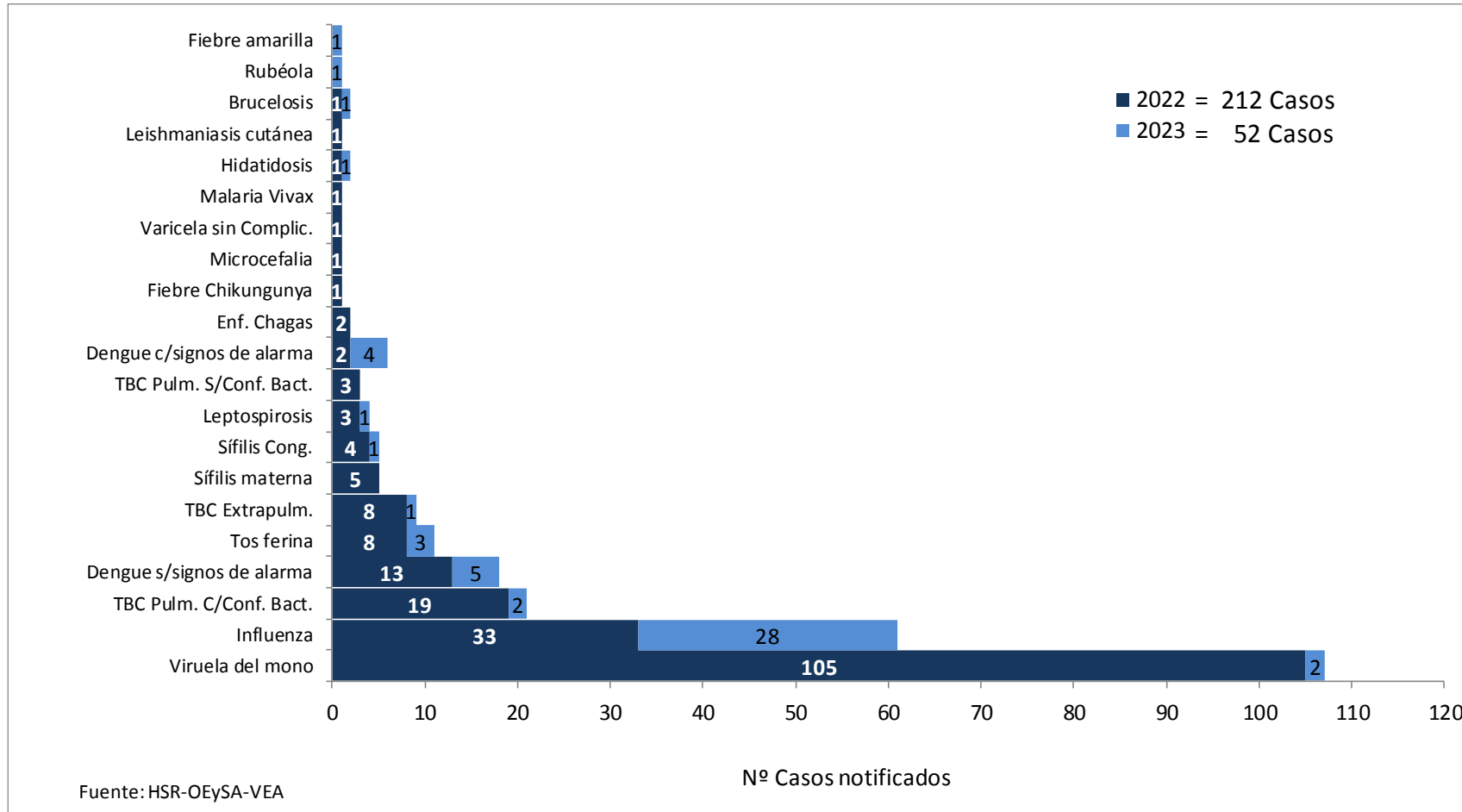

Clasificación de las Enfermedades Sujetas a Vigilancia Epidemiológica, según tipo de diagnóstico

Hospital Santa Rosa - Años 2022 – 2023 (SE. 17)

Diagnóstico	2022			Total 2022	2023			Total 2023	Total general
	Confirmado	Descartado	Probable		Confirmado	Descartado	Probable		
Brucelosis		1		1		1		1	2
Dengue c/signos de alarma	2			2	2	1	1	4	6
Dengue s/signos de alarma	7	6		13	4		1	5	18
Enf. Chagas		2		2					2
Fiebre amarilla							1	1	1
Fiebre Chikungunya			1	1					1
Hidatidosis		1		1		1		1	2
Influenza	2	31		33	5	23		28	61
Leishmaniasis cutánea	1			1					1
Leptospirosis		3		3	1			1	4
Malaria Vivax	1			1					1
Microcefalia	1			1					1
Rubéola							1	1	1
Sífilis Cong.	3	1		4	1			1	5
Sífilis materna	5			5					5
TBC Extrapulm.	8			8	1			1	9
TBC Pulm. C/Conf. Bact.	19			19	2			2	21
TBC Pulm. S/Conf. Bact.	3			3					3
Tos ferina		8		8		3		3	11
Varicela sin Complic.	1			1					1
Difteria						1		1	1
Viruela del mono	64	41		105	1	1		2	107
Total general	117	94	1	212	17	31	4	52	264

Notificación de Casos de Dengue, según Tipo de diagnóstico y Procedencia Hospital Santa Rosa - Años 2021 – 2023 (SE. 17)



Departamento	2021		Total 2021	2022		Total 2022	2023			Total 2023	Total general
	Confirmado	Descartado		Confirmado	Descartado		Confirmado	Descartado	Probable		
AMAZONAS	1		1								1
BRASIL				1		1					1
CAJAMARCA				1		1					1
CUSCO							1			1	1
LIMA	1	6	7	2	1	3	3		1	4	14
LORETO				1		1					1
PIURA								1		1	1
SAN MARTIN				3	2	5					5
TUMBES	1		1								1
UCAYALI							1			1	1
ICA					1	1	1			1	2
JUNIN					1	1					1
HUANUCO				1		1					1
MEXICO					1	1					1
TACNA									1	1	1
Total general	3	6	9	9	6	15	6	1	2	9	33

Sintomáticos Respiratorios Sospechosos de COVID-19, según tipo de muestra.

Hospital Santa Rosa

Años 2020 – 2023 (SE. 17)

Año	Fecha	Pacientes Sintomáticos Respiratorios											Total Casos Positivos (2)
		Atenciones en Triage Diferenciado	Pruebas Moleculares	Clasificación			Pruebas Rápidas	Clasificación		Pruebas Antigénicas	Clasificación		
				Descartados	Positivos	Sospechoso		Reactivo (1)	No Reactivo		Reactivo	No Reactivo	
2020	Del 06 marzo al 31 Diciembre	11,407	1,367	1,000	367		11,811	3,647	8,164				3,648
2021	Del 01 enero al 31 Diciembre	9,178	2,038	1,477	557	4	5,697	2,243	3,454	6,531	1,514	5,017	2,557
2022	Del 01 enero al 31 Diciembre	7,172	1,753	1,164	581	8	78	47	31	11,363	1,766	9,597	2,495
2023	Enero	236	39	38	1					986	21	965	22
	Feb	60	39	38	1					904	8	896	12
	Mar		62	61	1					1,002	17	985	17
	01/04/2023									25	2	23	2
	02/04/2023									15	1	14	1
	03/04/2023		8	8						44	4	40	4
	04/04/2023		1	1						38		38	
	05/04/2023		2	2						19		19	
	06/04/2023									16	1	15	1
	07/04/2023									11	1	10	1
	08/04/2023									39	2	37	3
	09/04/2023									7		7	
	10/04/2023			6	6					36		36	
	11/04/2023			2	2					7	1	6	1
	12/04/2023			2	2					31		31	
	13/04/2023			2	2					41	1	40	1
	14/04/2023			1	1					51	2	49	2
	15/04/2023									28		28	
	16/04/2023									16		16	
	17/04/2023			2	2					41	1	40	1
	18/04/2023			8	8					47	1	46	1
	19/04/2023			2	2					27	2	25	2
	20/04/2023			6	6					37	4	33	4
	21/04/2023			4	4					41	1	40	1
	22/04/2023									28	1	27	1
	23/04/2023									15	1	14	1
	24/04/2023			3	3					39	6	33	6
	25/04/2023			2	2					28		28	
	26/04/2023			2	1	1				31	2	29	3
27/04/2023			5	5					45	1	44	1	
28/04/2023									26		26		
29/04/2023									24		24		
Total		28,053	5,356	3,835	1,509	12	17,586	5,937	11,649	21,639	3,361	18,278	8,788

(1) Se considera todos los resultados de las Pruebas rápidas serológicas: IgG+, IgM+ ó IgM e IgG+

(2) Se considera a todos los pacientes con resultado positivos del Hospital Santa Rosa, incluyendo los resultados extenos de los hospitalizados.

Comportamiento de casos positivos de Covid -19

Hospital Santa Rosa

Del 01 de marzo 2023 al 29 de abril 2023

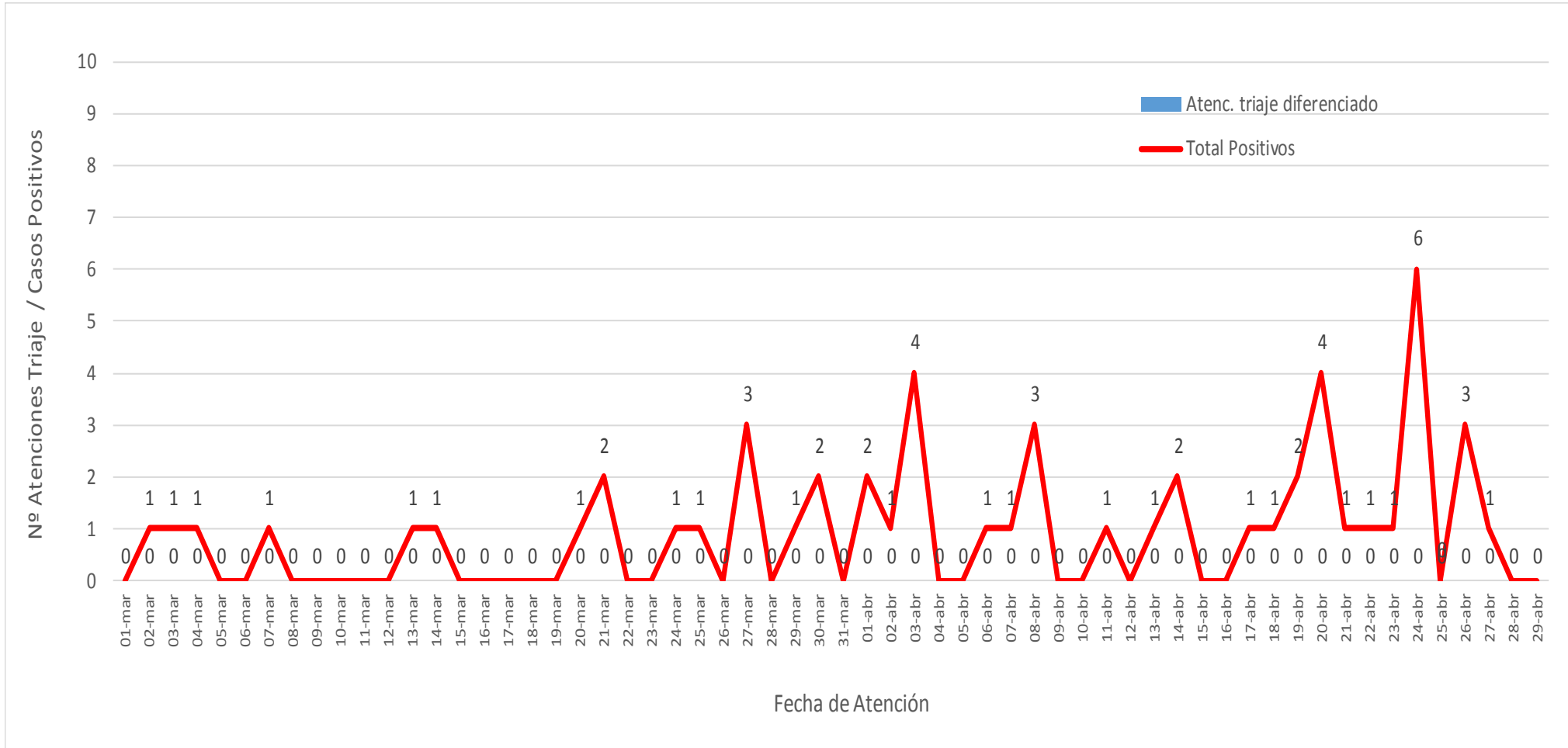

Casos Positivos a COVID-19, según sexo y grupo edad

Hospital Santa Rosa

Años 2021 - 2023 (SE. 17)

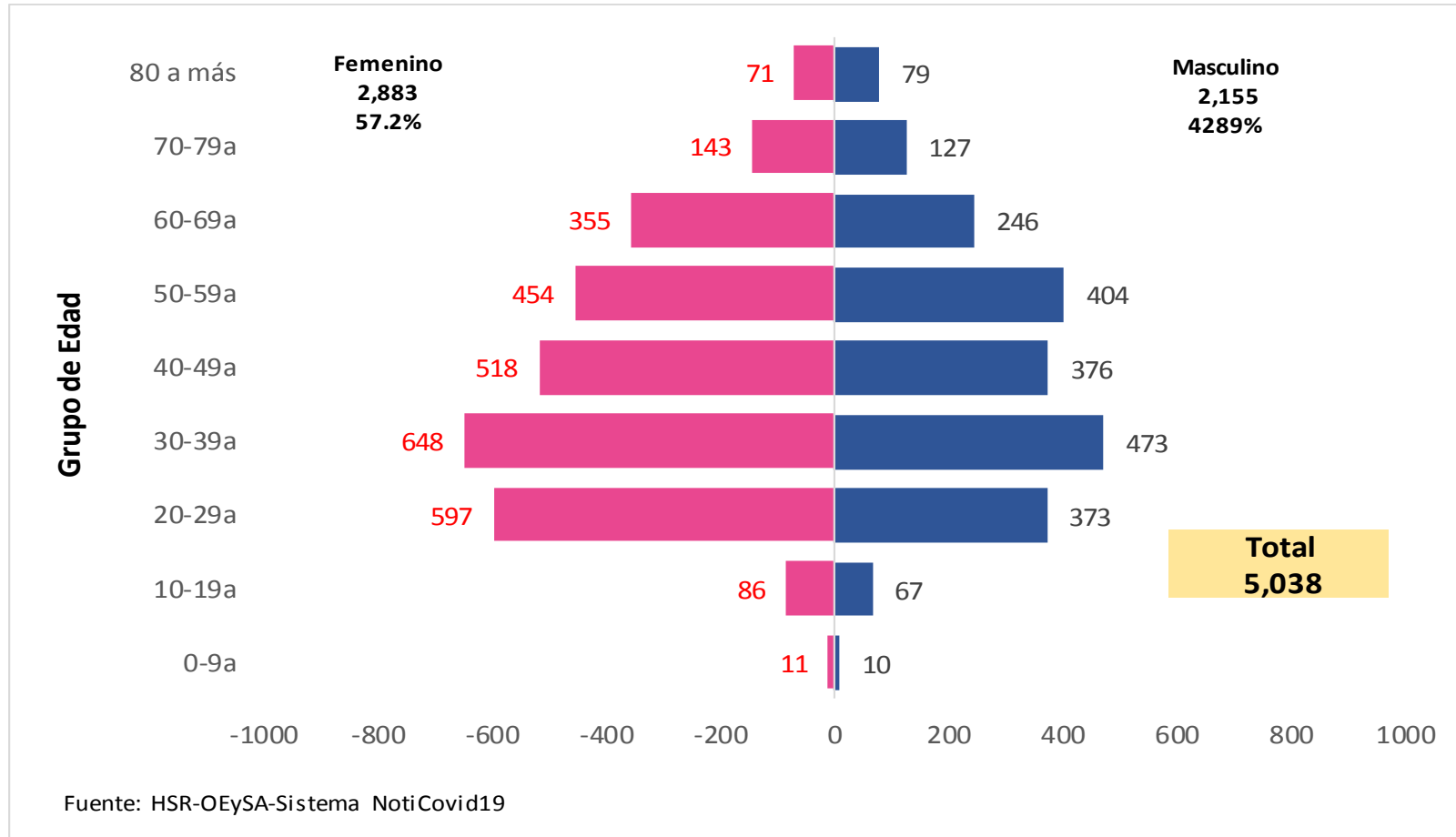

Casos Positivos a Covid19, según lugar de residencia Hospital Santa Rosa Años 2021 – 2023 (SE. 17)

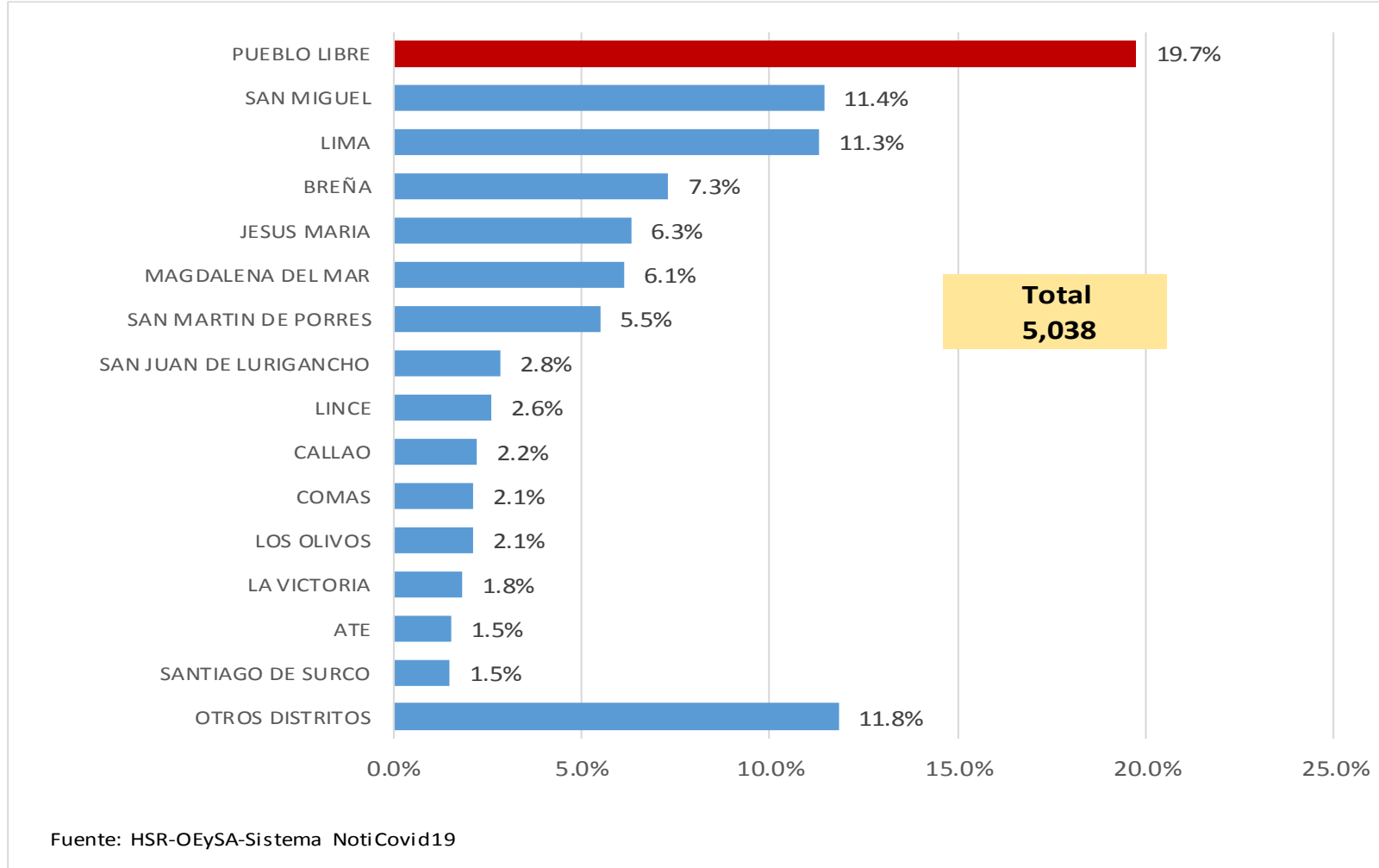

Casos positivos a Covid19 en Trabajadores de Salud según Tipo de prueba. Hospital Santa Rosa Años 2020 – 2023 (SE. 17)

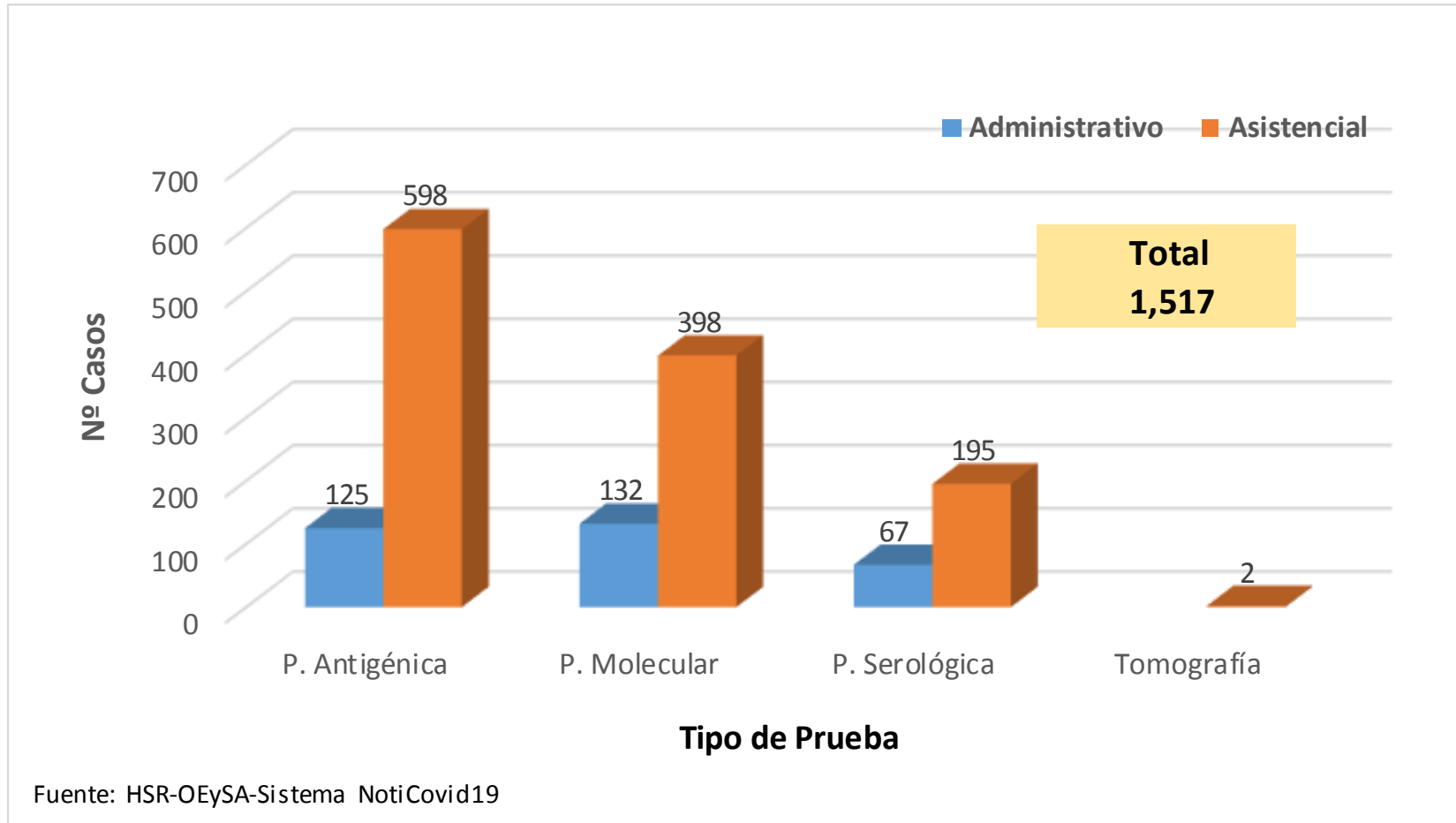

Casos positivos a Covid19 en Trabajadores de Salud según cargo

Hospital Santa Rosa

Años 2020 – 2023 (SE. 17)

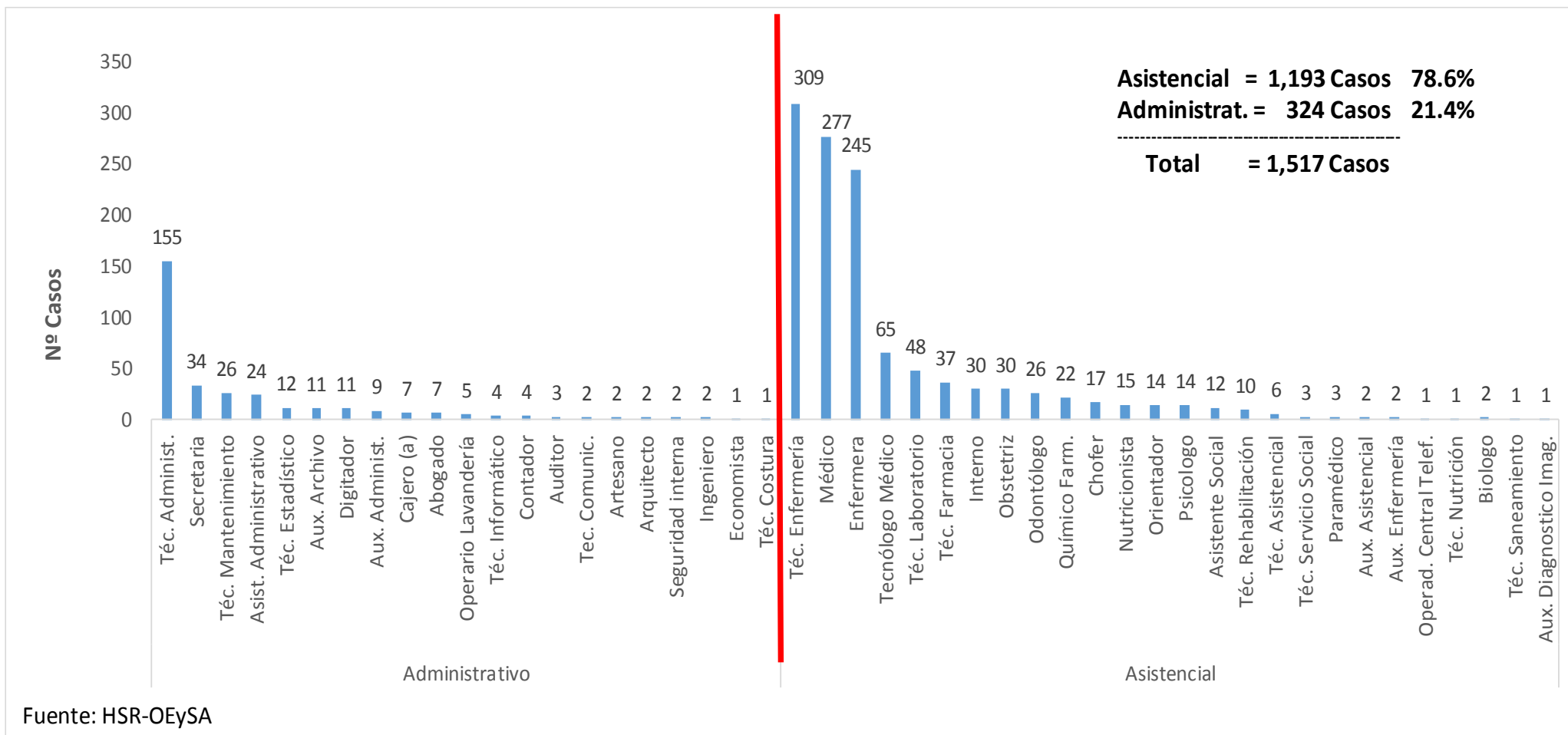

Comportamiento Semanal de Febriles Hospital Santa Rosa - Años 2022 – 2023 (SE. 17)

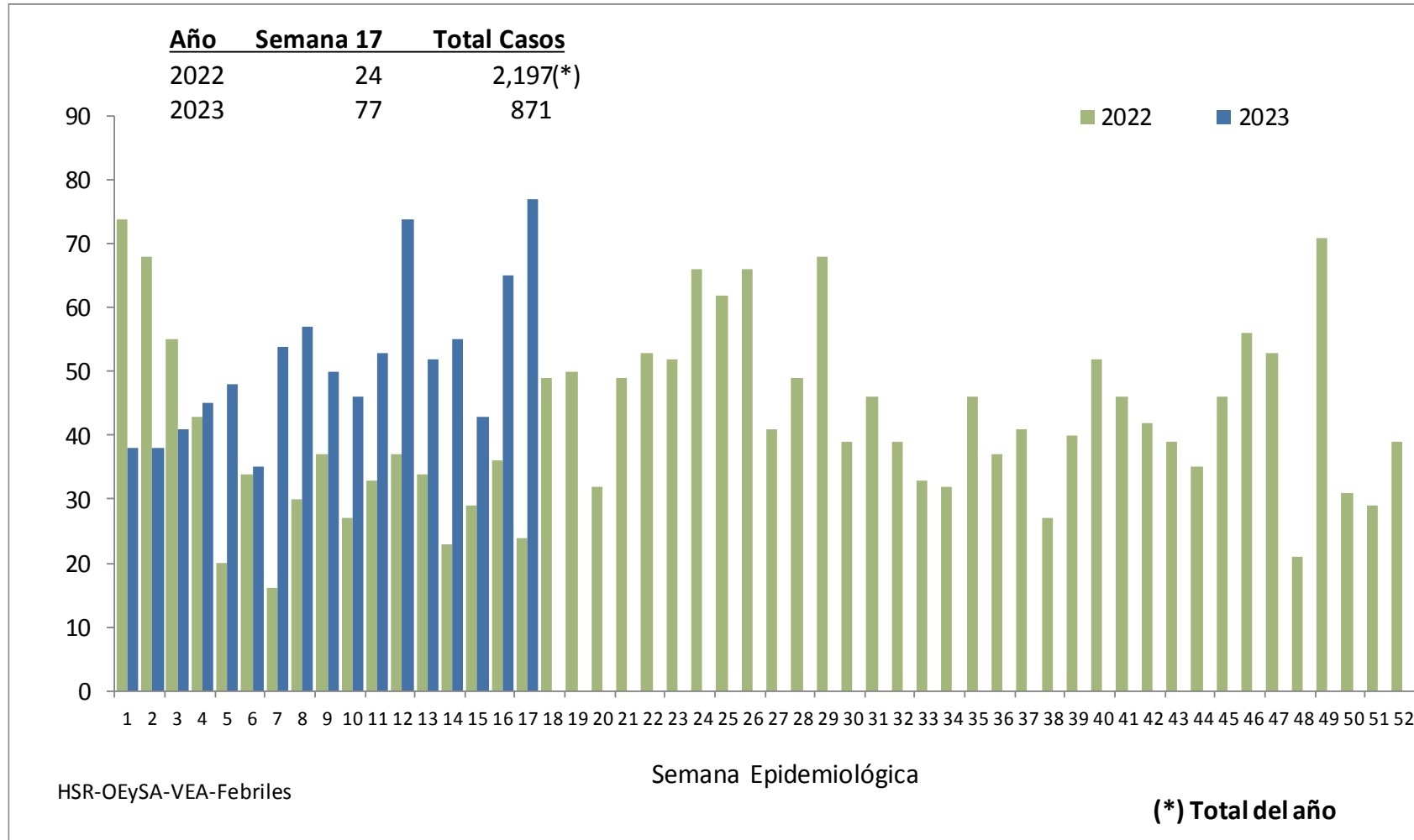

Febriles según grupo de edad Hospital Santa Rosa - Años 2021 – 2023 (SE. 17)

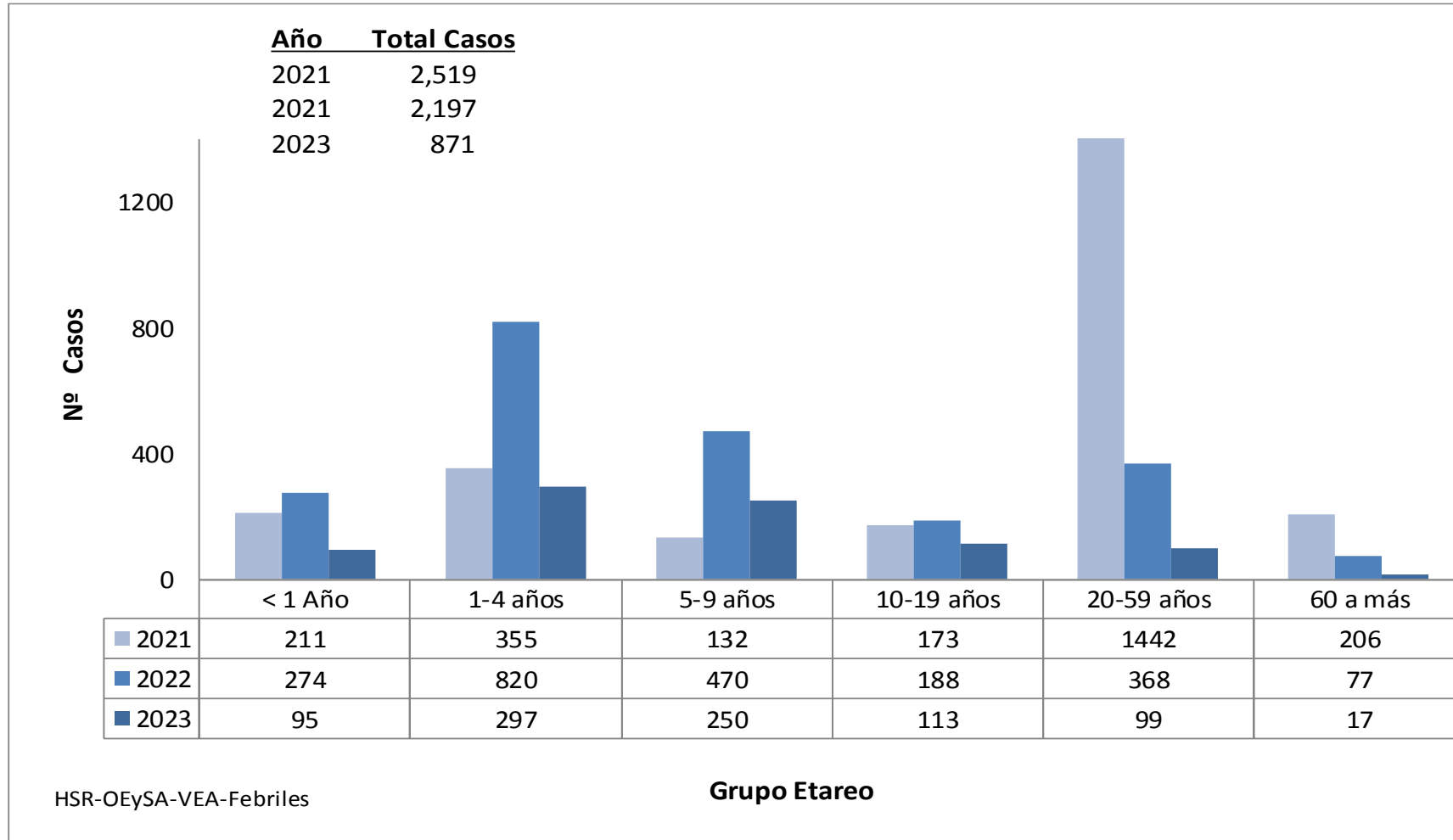

Comportamiento Semanal de Febriles, según distrito de procedencia Hospital Santa Rosa - Años 2021 – 2023 (SE. 17)

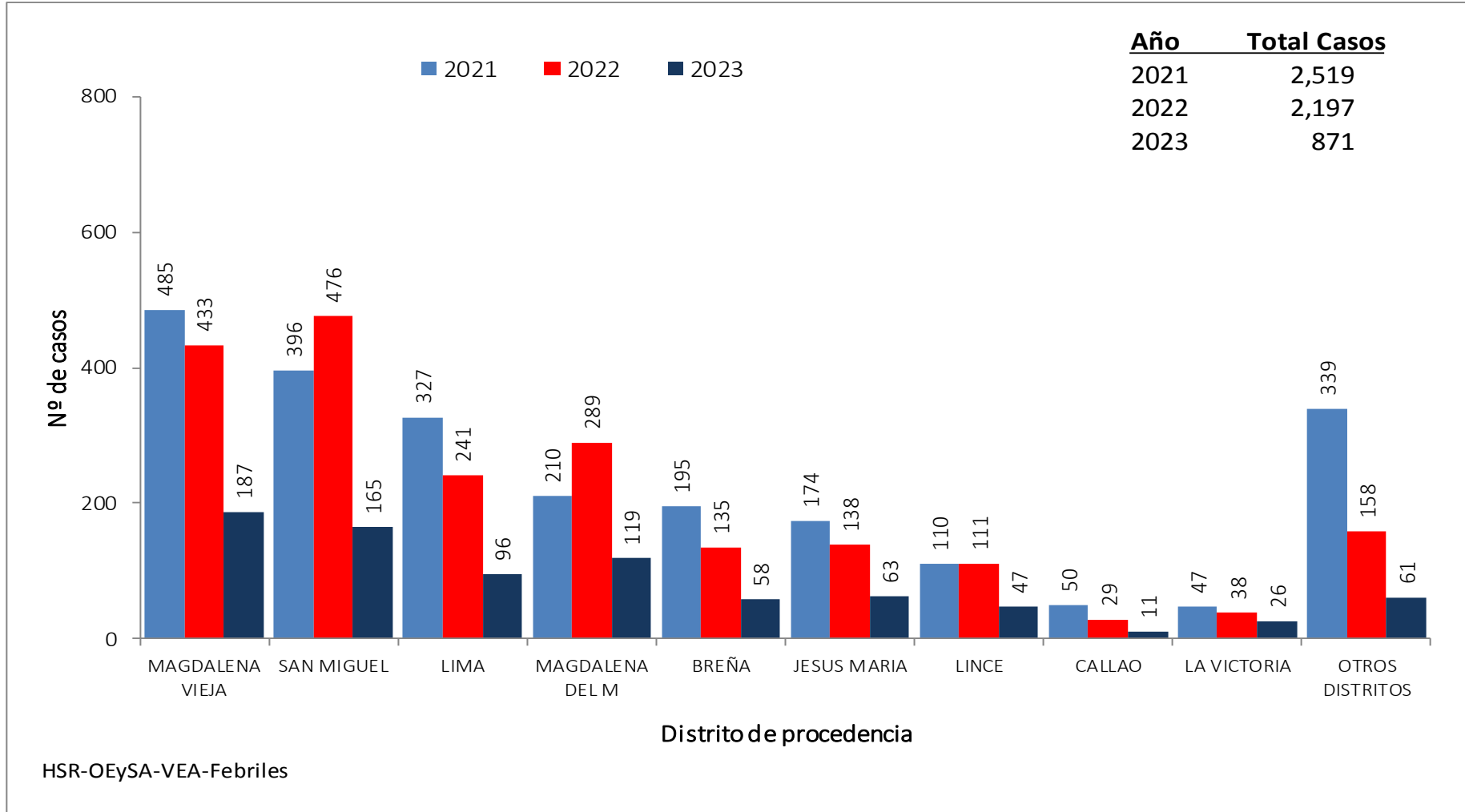

Comportamiento Semanal de EDAs Acuosas Hospital Santa Rosa - Años 2021 – 2023 (SE. 17)

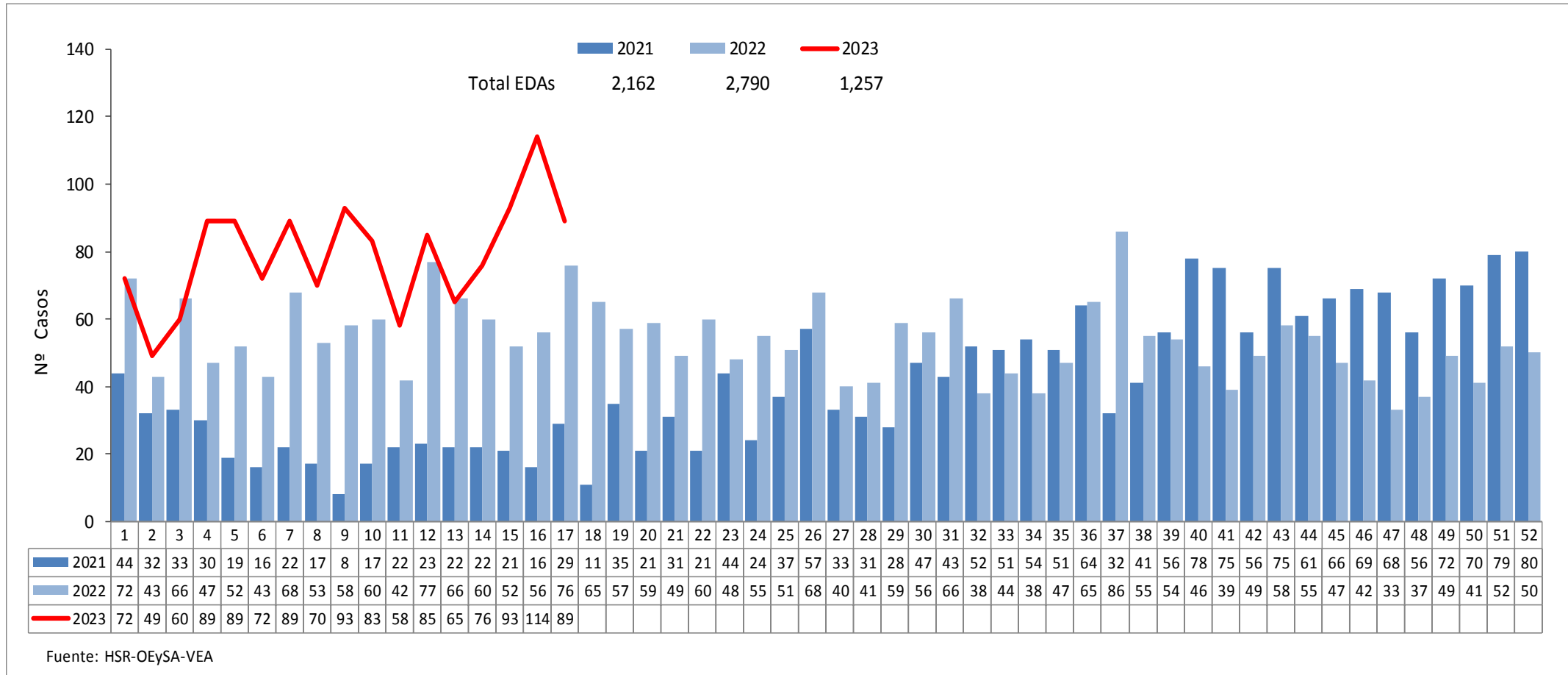

EDAs Acuosas y Disentéricas

Hospital Santa Rosa - Años 2018 – 2023 (SE. 17)

EDAs Acuosas

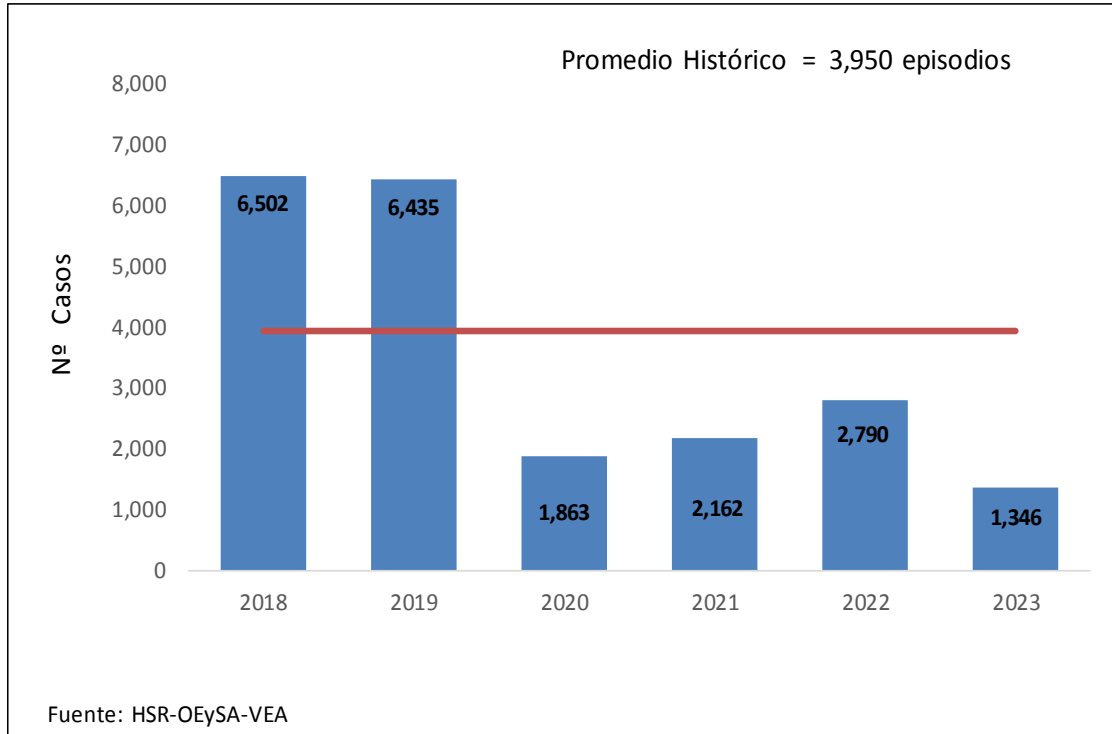

EDAs Disentéricas

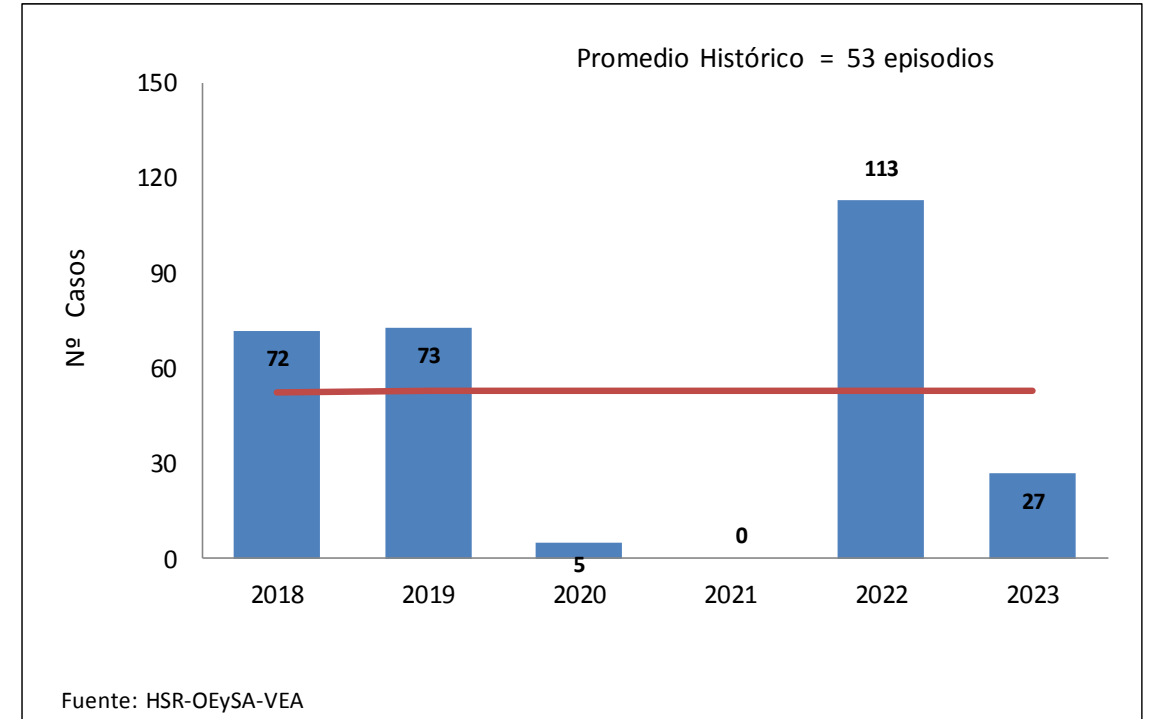

Número de Episodios de EDAs (acuosas y disentéricas), según grupo de edad. Hospital Santa Rosa Años 2023 (SE. 17)

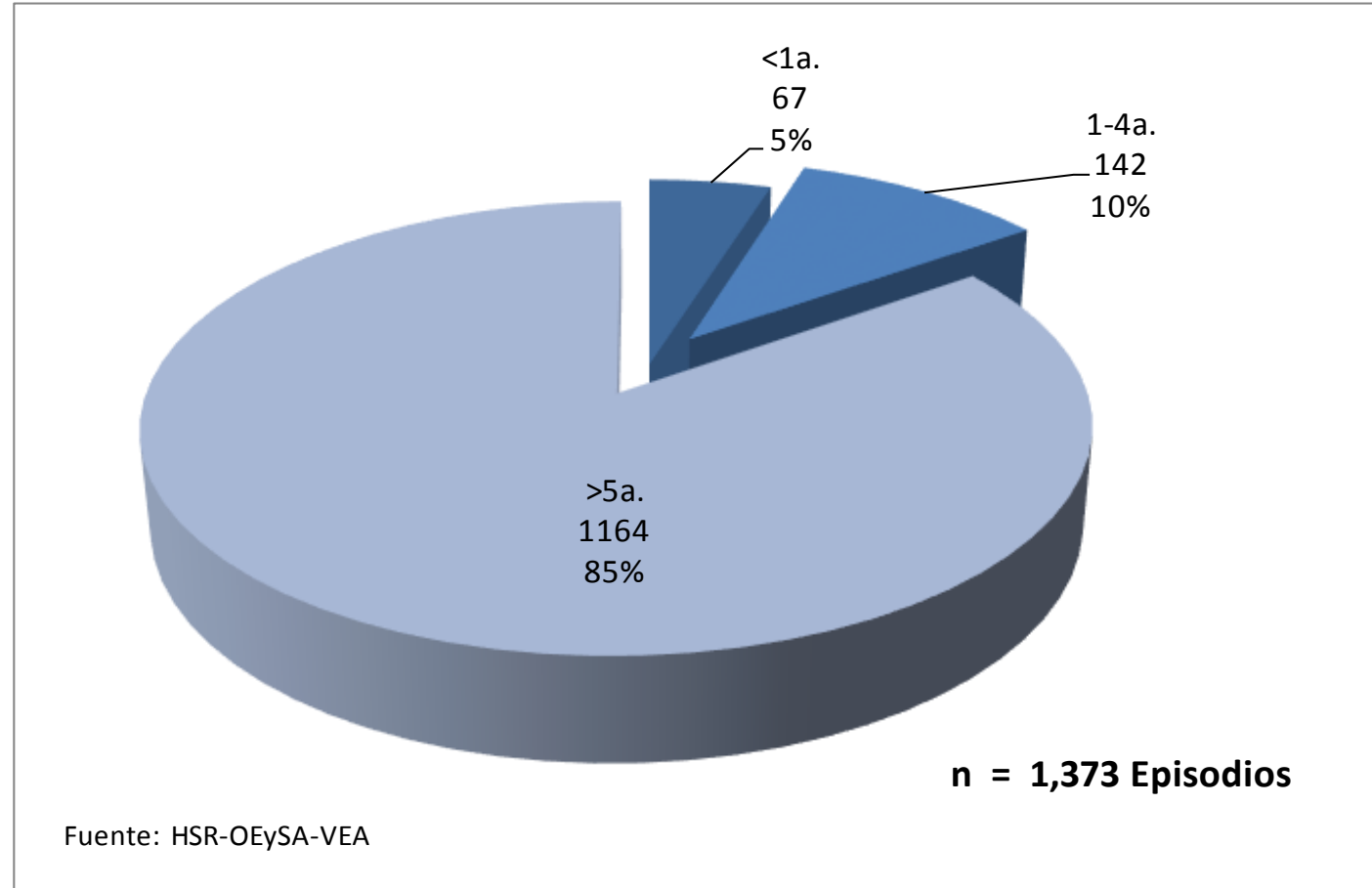

Canal Endémico de EDAs (acuosas y disintéricas), Año 2023 (SE. 17)

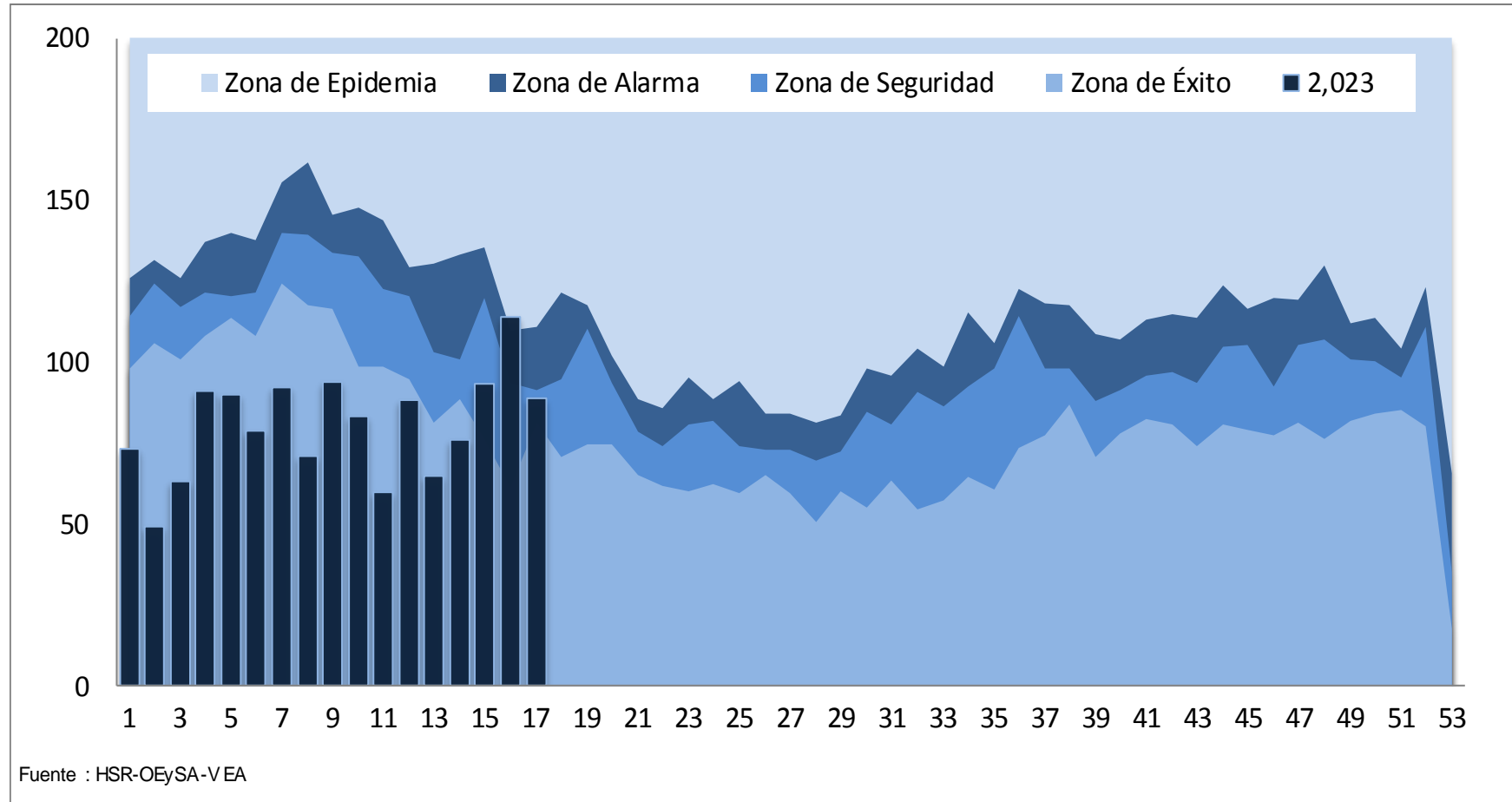

Comportamiento Semanal de IRAs Hospital Santa Rosa - Años 2021 – 2023 (SE. 17)

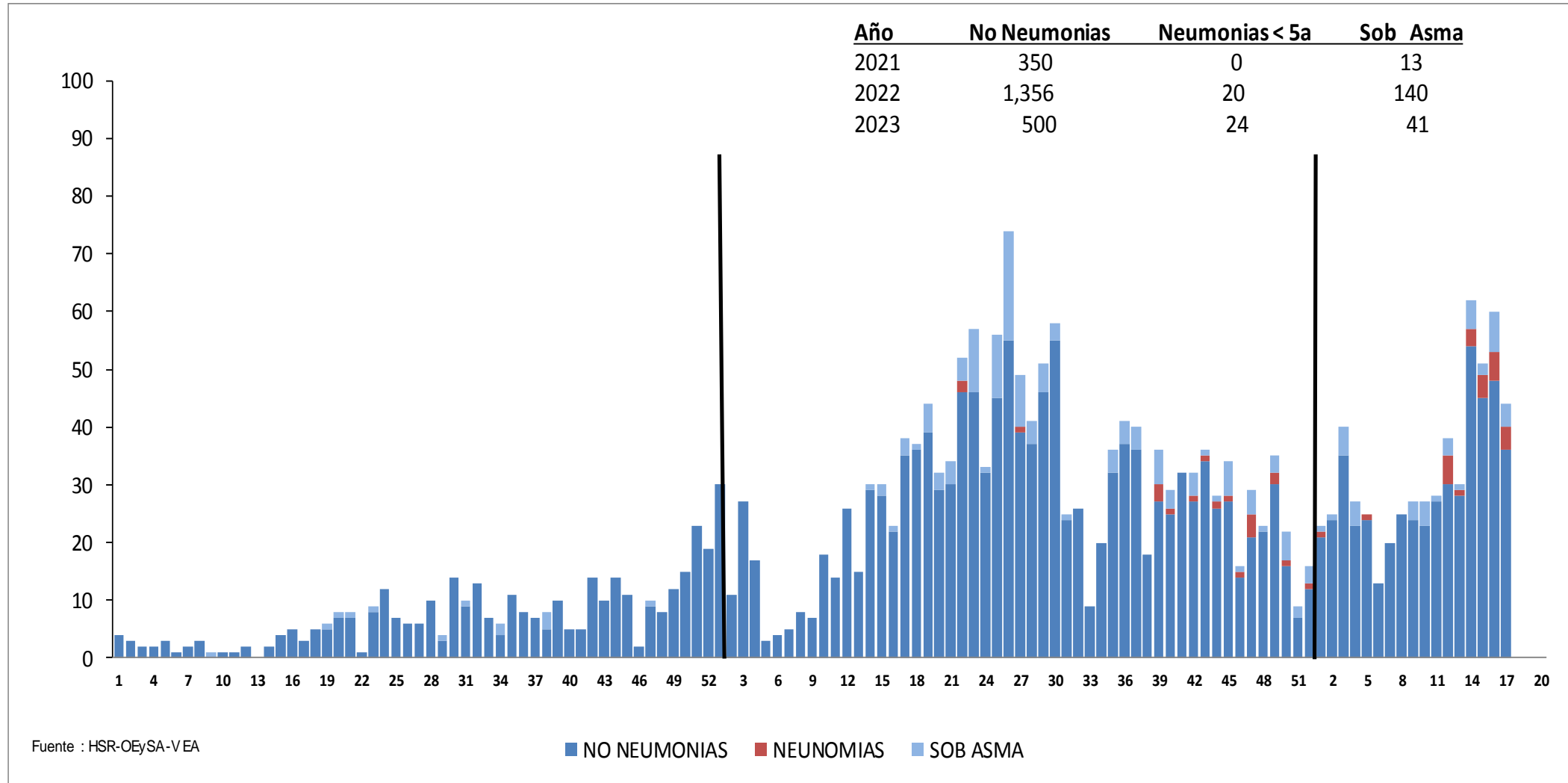

Comportamiento Semanal de IRAs Hospital Santa Rosa - Años 2022 – 2023 (SE. 17)

IRAs (No Neumonías + Neumonías No Graves + Neumonías Graves)		2023			2022		
		Semana 17	Acum.	Total	Semana 17	Acum.	Total
No Neumonías	< 2 meses	1	22	500	4	19	299
	2-11 meses	8	106		8	105	
	1-4 años	27	372		23	175	
Neumonías < 5 años	Neum. No Grave	2-11 meses		8			
		1-4 años	8		8		
	Neum. Grave	< 2 meses					
		2-11 meses		2			
		1-4 años	4	14	16		
Neumonías 5 a más	5-9 años	2	14	88			17
	10-19 años		3				
	20-59 años	2	20			2	
	60 a más	1	51		2	15	
SOB Asma	<2 años	1	15	41	1	2	7
	2 - 4 años	3	26		2	5	

IRAS (No Neumonías < 5a) y Neumonías en Adultos Hospital Santa Rosa - Años 2018 – 2023 (SE. 17)

No Neumonías < 5 años

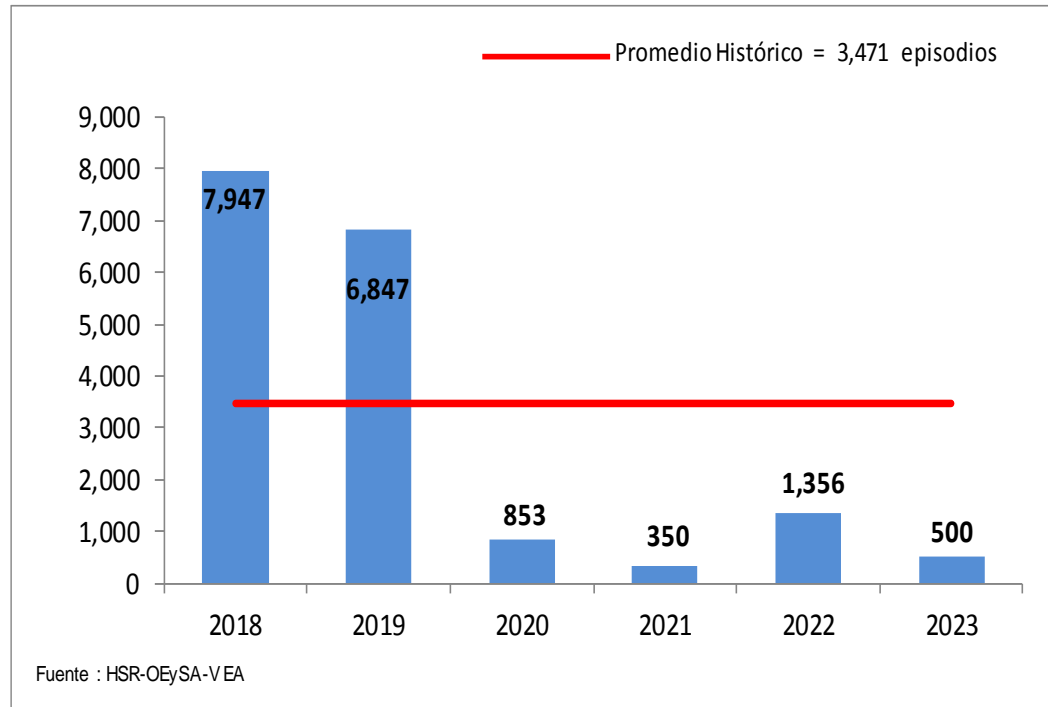

Neumonías >5 años

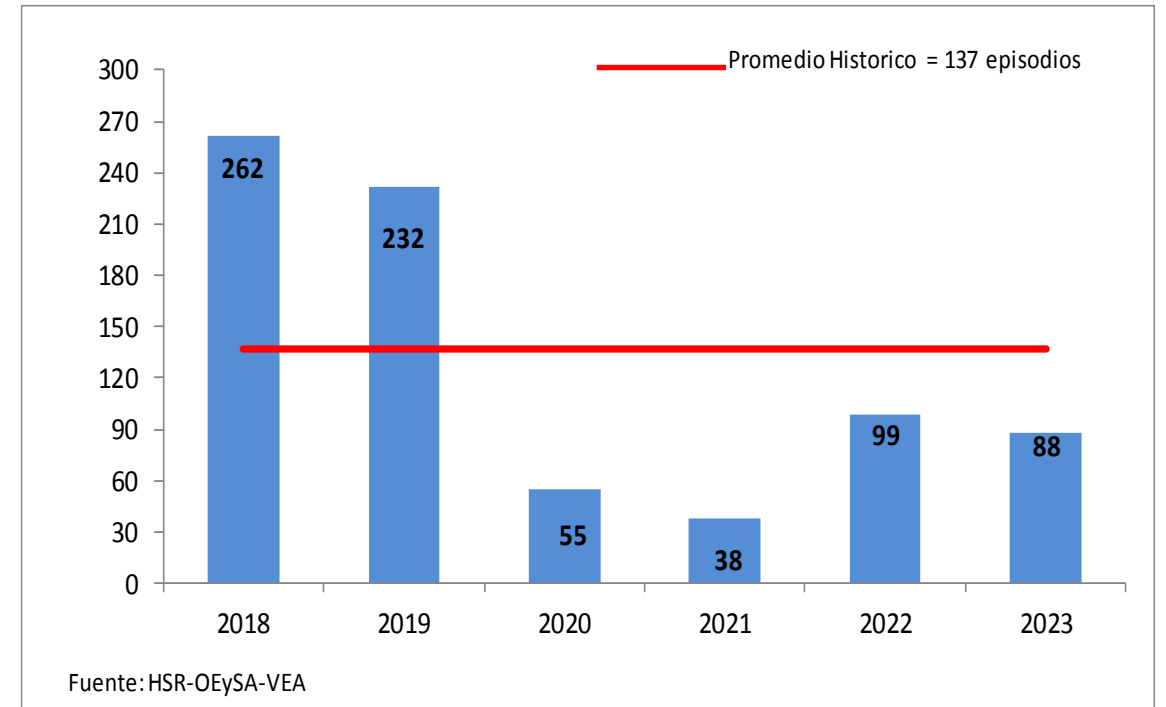

Canal Endémico de IRAs (No neumonías + Neumonías + NG+EMG <5 años)

Año 2023 (SE. 17)

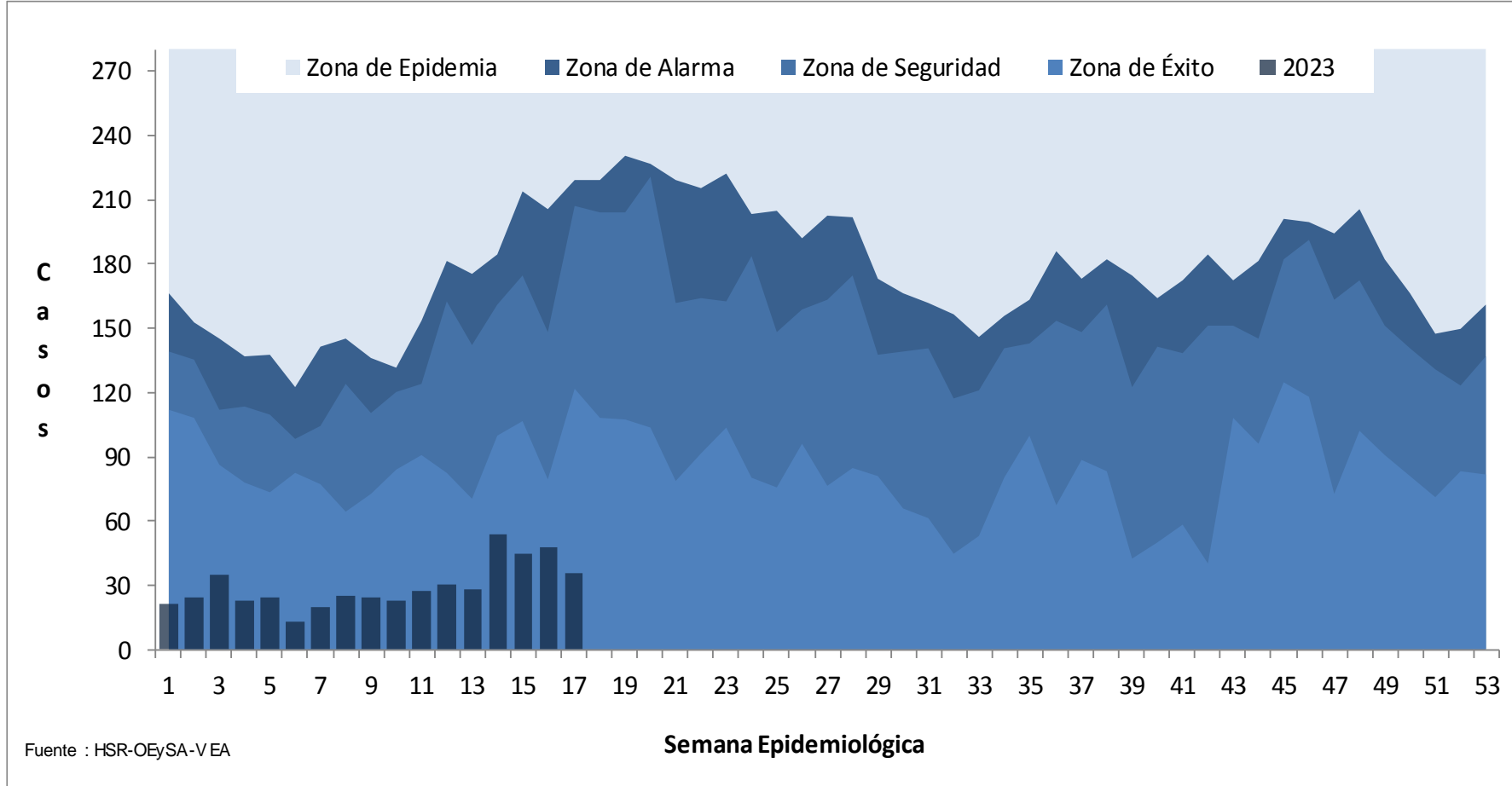

Canal Endémico de Neumonías > 5 años

Año 2023 (SE. 17)

