

**INFORME**

**“RENDICIÓN DE CUENTAS DE TITULARES  
POR TERMINO DE GESTIÓN DEL TITULAR DEL  
PLIEGO”**

*MINISTERIO DE SALUD*

*PUEBLO LIBRE – LIMA – LIMA*

*ABRIL-2022*

## **INFORME DE RENDICIÓN DE CUENTAS DE TITULARES**

- I.** INFORMACIÓN GENERAL DEL PROCESO DE RENDICIÓN DE CUENTAS DEL PLIEGO
  - 1.1 Información General del Titular del Pliego
  - 1.2 Información de los Titulares de las Unidades Ejecutoras
  - 1.3 Misión, Visión, Valores y Organigrama
  - 1.4 Logros Alcanzados en el Periodo de Gestión
  - 1.5 Limitaciones en el Periodo a Rendir
  - 1.6 Recomendaciones de Mejora
- II.** SECCIÓN I: INFORMACIÓN DE SISTEMAS ADMINISTRATIVOS DE GESTIÓN PÚBLICA
- III.** SECCIÓN II: INFORMACIÓN DE INDICADORES SOCIALES Y ECONÓMICOS
- IV.** SECCIÓN III: INFORMACIÓN DE BIENES Y SERVICIOS ENTREGADOS POR LA ENTIDAD.
- V.** SECCIÓN IV: INFORMACIÓN DE AUTOEVALUACIÓN DE LA GESTIÓN DE BIENES Y SERVICIOS ENTREGADOS POR LA ENTIDAD.
- VI.** ANEXOS DE LOS SISTEMAS DE ADMINISTRATIVOS

**I. INFORMACIÓN GENERAL DEL PROCESO DE RENDICIÓN DE CUENTAS DEL PLIEGO.**
**1.1 Información General de Titular de Pliego.**

Código de la Entidad			
Nombre de la entidad			
Apellidos y nombres del Titular de la entidad			
Cargo del Titular			
Tipo de documento de identidad			
N° de documento de identidad			
Teléfonos:			
Correo Electrónico			
Tipo de informe			
<b>INFORME A REPORTAR</b>			
Fecha de inicio del periodo reportado:		Nro. Documento de Nombramiento/Designación	
Fecha de fin del periodo reportado:		Nro. Documento de Cese de corresponder	
Fecha de presentación (*):			

(\*) El Aplicativo Informático llenará dicho campo de forma automática al término del proceso.

**1.2 Información de los Titulares de las Unidades Ejecutoras**

Titulares de las Unidades Ejecutoras que intervienen en la elaboración del Informe						
N°	Unidad ejecutora	Tipo de documento de identidad	N° de documento de identidad	Apellidos y nombres	Fecha de inicio en el cargo	Remitió información (si/no)
	145 – HOSPITAL SA APOYO SANTA ROSA	DNI	25611092	HERRERA VIDAL CESAR WALTER	07 DE MARZO 2022	SI

### 1.3 Misión, Visión, Valores y Organigrama

#### a. Misión

“Somos un Hospital de Tercer Nivel de atención que brinda servicios de salud general, con calidad y oportunidad, con trabajadores comprometidos, en el marco del ejercicio pleno del Derecho a la Salud de nuestros usuarios”

#### b. Visión

“El 2021 seremos un Hospital de Tercer Nivel de atención reconocido por brindar servicios de salud con calidad y oportunidad, claramente percibidos por los usuarios, en cumplimiento de los Derechos en Salud”.

#### c. Valores

- Responsabilidad
- Solidaridad
- Honestidad
- Equidad

d. Organigrama

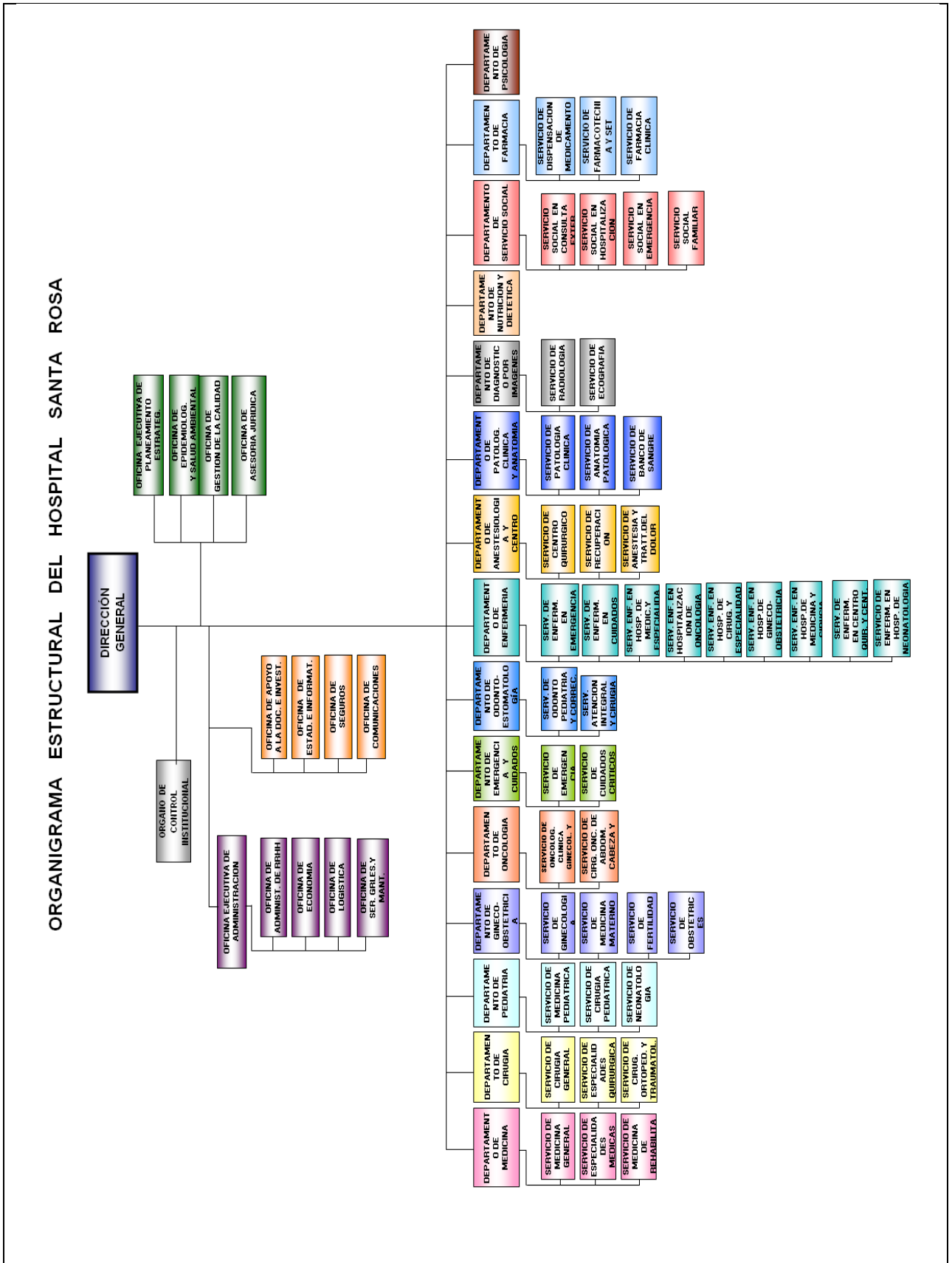

#### 1.4 Logros Alcanzados en el Periodo de Gestión

- ✓ Mantenimiento preventivo de hospitalización de medicina del 2° del bloque (pintado de paredes, instalación de zócalos de vinilo pintado de techo, instalación de luminarias y pintado de contrazócalo.
- ✓ Instalación de Toldo para atención a los Usuarios en el local anexo de Moreira y Riglos
- ✓ Instalación de nuevo tanque de agua para el servicio de UCI Neonatología.
- ✓ Instalación de tubería de oxígeno medicinal para ambiente de hospitalización del segundo piso del pabellón “D”
- ✓ Atenciones Telesalud Total: 24,272.
- ✓ Altas NO COVID Total: 15,352.
- ✓ Altas COVID Total: 99.
- ✓ Atenciones en emergencia Total: 15,352.
- ✓ Partos NO COVID Total: 329.
- ✓ Partos COVID Total: 16.
- ✓ Mejora en la recaudación de Marzo con respecto a Enero y Febrero del 2022 para el concepto de RDR.

#### 1.5 Limitaciones en el Periodo a Rendir

- ✓ Déficit presupuestal:

Enfoque de cumplimiento de gobierno Digital – Brecha en cantidad de equipos computadores para mayor uso de aplicativos tipo Historia Clínica Electrónica, información para diagnóstico por imágenes, almacenamiento de información como servidores o servicios en nube, sistema de gestión documentaria. Asimismo, el cableado estructurado es soporte de cualquier desarrollo tecnológico, por lo que su actualización es básica.

Enfoque en el cumplimiento en la normativa de archivo – el almacenamiento de la documentación en soporte papel genera pérdida de espacio y como consecuencia gasto de almacenaje, mantenimiento adecuado y gestionarlo, normalmente no son prioridad en la autorización en los gastos a realizar.

Declaratoria del estado de emergencia en todo el territorio nacional a causa del COVID-19, generando un déficit de atención en las actividades asistenciales en el Hospital Santa Rosa.

## 1.6 Recomendaciones de Mejora

Como parte de la mejora continua de la gestión del Hospital se vienen implementando diversas medidas:

- ✓ Reorientación del presupuesto, de acuerdo a normativa, priorizando las acciones para prevención y control de la “Covid 19”, en los temas de EPP, equipos y equipamientos e infraestructura.
- ✓ Se encuentra en proceso de implementación varios sistemas informáticos como la HCe, el diagnóstico por imágenes, el Sistema de Gestión Documental, la falta de recursos para la implementación es obstáculo para el incremento del uso de tecnologías.
- ✓ Impulsar la incorporación e implementación de HIS (HCE-CE), como instrumento de mejora en la gestión de la información, para toma de decisiones y la transparencia.
- ✓ Priorizar las actividades que se encuentren debidamente presupuestadas, el cual debe sostener el cumplimiento de sus actividades en todo el ejercicio fiscal, a fin de cumplir con los Objetivos Estratégicos Institucionales..

## II. SECCIÓN I: INFORMACIÓN DE SISTEMAS DE GESTIÓN PÚBLICA

Comprende la información relevante de los 11 Sistemas Administrativos del Estado mediante los cuales se organizan las actividades de la administración pública y que tienen por finalidad promover la eficacia y eficiencia siendo de aplicación nacional; Planeamiento Estratégico, Presupuesto Público, Inversión Pública, Abastecimiento, Contabilidad, Tesorería, Endeudamiento Público, Gestión de Recursos Humanos, Defensa Judicial del Estado, Control y Modernización de la Gestión Pública.

### 1. Sistema Nacional de Planeamiento Estratégico

#### 1.1 Información General del PEI

Horizonte temporal del PEI			
Año inicio	<input type="text"/>	Año fin	<input type="text"/>
Resolución que aprueba el PEI vigente	<input type="text"/>	Fecha de resolución	<input type="text"/>
Informe técnico CEPLAN	<input type="text"/>	Fecha de informe técnico	<input type="text"/>
Cantidad Objetivos Estratégicos Institucionales del PEI	<input type="text"/>	Cantidad objetivos estratégicos Institucionales del PEI con ejecución presupuestal	<input type="text"/>
Link del PEI en el Portal de Transparencia Estándar	<input type="text"/>		



**1.2 Presupuesto asignado a Objetivos Estratégicos Institucionales del Plan Estratégico Institucional (PEI) PLANEAMIENTO**

N°	Unidad Ejecutora responsable	Código de OEI	Descripción del OEI	Período reportado	POI Modificado consistente con el PIA	PIM	POI Modificado (en ejecución)	Devengado
A	B	D	E	F	G	H	I	
1	N/A							

N°	Unidad Ejecutora responsable	Código de OEI	Descripción del OEI	Período reportado	POI Modificado consistente con el PIA	PIM	POI Modificado (en ejecución)	Devengado
	A	B	D	E	F	G	H	I

Fecha de Corte:

**Nota:**

A, B y C provienen de la información PEI. Información corresponde a pliegos presupuestales.

D, es ingresado por el usuario al momento de crear el informe de rendición de cuentas.

E, F,G y H provienen de la información del POI.

**Reglas:**

A, B y C son obtenidos de la información del PEI.

E es obtenida de la columna Total Fn(CS) de información del POI y se agrupan por objetivo estratégico y pliego presupuestal.

G es obtenida de la columna Total Fn(RE) de información del POI y se agrupan por objetivo estratégico y pliego presupuestal.

H es obtenida de la columna Total Fn(SE) de información del POI y se agrupan por objetivo estratégico y pliego presupuestal.

**Leyenda:**

A: La unidad ejecutora responsable corresponde a la unidad ejecutora responsable del primer indicador de la primera acción estratégica institucional del objetivo estratégico institucional.

### 1.3 cumplimiento de metas de indicadores de Objetivos Estratégicos Institucional del Plan Estratégico Institucional (PEI)

N°	Unidad Ejecutora responsable	Código de Objetivo Estratégico Institucional	Descripción del Objetivo Estratégico Institucional	Código del indicador	Nombre del Indicador	Unidad de Medida	Línea Base Año (*)	Línea Base Valor (*)	Año reportado	Valor esperado del indicador al final del período reportado	Valor obtenido del indicador al final del período reportado	% de avance del indicador en el período reportado (**)	Unidad Orgánica Responsable
	A	B	C	D	E	F	G	H	I	J	K	L	M
	N/A												

Fecha de Corte:

Ver Anexo 1.1 al 1.2 (Adjunto en Excel y PDF)

**Nota:**

(\*) Línea Base - Valor. Es el valor del indicador de objetivo estratégico previo a la entrada en vigor del Plan Estratégico Institucional de la Entidad.

(\*\*) La información de la tabla 3 debe ser presentada tanto en el Informe de Rendición de Cuentas como en el Informe de Transferencia de Gestión.

**Reglas:**

Columnas de la A a la M, provienen de la información PEI.

Columnas de la H a la L, provienen directamente de CEPLAN, no requieren cálculos.

**Legenda:** A: La unidad ejecutora responsable corresponde a la unidad ejecutora responsable de cada indicador de acción estratégica institucional de objetivo estratégico institucional.

## 2. Sistema Nacional de Presupuesto Público

N°	Ejecutora	Año	PIA	PIM	Compromiso	Devengado	Girado	Avance % Compromiso	Avance % Devengado	Avance % Girado
	<b>TOTAL GENERAL</b>	<b>2022</b>	<b>87,288,921</b>	<b>108,181,081</b>	<b>88,647,026.78</b>	<b>26,185,391.17</b>	<b>28,785,720.30</b>	<b>81.9</b>	<b>24.2</b>	<b>26.6</b>
1	UE0145 HOSPITAL DE APOYO SANTA ROSA	2022	87,288,921	108,181,081	88,647,026.78	26,185,391.17	28,785,720.30	81.9	24.2	26.6

Fecha de Corte:

Ver Anexo 2.1 al 2.4 (Adjunto en Excel y PDF)

**Nota:** Se toman en consideración las denominaciones usadas en sistema de consulta amigable del SIAF.

**Reglas:** La información se carga automáticamente en base a los rangos de fecha del período del informe (año-mes, inicio-fin)

### 3. Sistema Nacional de Programación Multianual y Gestión de Inversiones

#### 3.1 Inversión pública

N°	Unidad Ejecutora Presupuestal	Cantidad total de inversiones cerradas	Cantidad total inversiones Activas	Costo Total de las inversiones activas	Monto Devengado Total de las inversiones activas	Monto devengado en el año actual de las inversiones activas
	TOTAL GENERAL	0	0	0	0	0
1	UE0145 HOSPITAL DE APOYO SANTA ROSA	0	0	0	0	0

Fecha de Corte: 30/06/2021

Ver Anexo 3.1 (Adjunto en Excel y PDF)

**Nota:** Se toman en consideración las denominaciones usadas en sistema de consulta avanzada del MEF, debido a la variedad de tipos de formatos que existen en el Banco de Inversiones

**Regla:** La cantidad de inversiones que forman parte del reporte, se conforma de todas las inversiones en estado Activo a la fecha de corte, más las inversiones con estado Cerrado dentro de periodo a rendir

#### 3.2 Obras públicas

N°	Unidad Ejecutora Presupuestal	Cantidad de obras	Cantidad de obras en Ejecución	Cantidad de obras Sin Ejecución	Cantidad de obras Finalizadas	Cantidad de obras Paralizadas	Monto Total de Exp. Técnico	Montos Total adicionales al Exp. Técnico	Monto Valorizado real
	TOTAL GENERAL	N/A							
1	UE001								

Fecha de Corte:

Ver Anexo 3.2 (Adjunto en Excel y PDF)

#### 4. Sistema Nacional de Contabilidad TESORERIA

Fecha de Corte:

##### INFORMACIÓN FINANCIERA

#### 4.1 Estados de situación Financiera por pliego. (DE ACUERDO A ANEXO)

Ver Anexo 4.1: EF-1(Adjunto en Excel y PDF)

Activo Corriente	46,261,567.18	Pasivo Corriente	17,387,665.82
Activo No Corriente	17,130,398.37	Pasivo No Corriente	91,800,588.49
		Patrimonio	-45,796,288.76
<b>Total Activo</b>	<b>63,391,965.55</b>	<b>Total Pasivo y Patrimonio)</b>	<b>63,391,965.55</b>

#### 4.2 Estados de Gestión por pliego. (DE ACUERDO A ANEXO)

Ver Anexo 4.2: EF-2 (Adjunto en Excel y PDF)

Ingresos	165,590,293.99
Costos y Gastos	-148,088,906.97
<b>Resultado del Ejercicio Superávit (Déficit)</b>	<b>17,501,387.02</b>

#### 4.3 Estado de Cambios de Patrimonio Neto por pliego (DE ACUERDO A ANEXO)

Ver Anexo 4.3: EF-3 (Adjunto en Excel y PDF)

Hacienda Nacional	22,239,348.66
Hacienda Nacional Adicional	0.00
Resultados No Realizados	0.00
Reservas	0.00
Resultados Acumulados	-68,035,637.42
<b>Total</b>	<b>-45,796,288.76</b>

**4.4 Estado de Flujo de Efectivo por pliego (DE ACUERDO A ANEXO)**

Ver Anexo 4.5: EF-3 (Adjunto en Excel y PDF)

**A. ACTIVIDADES DE OPERACIÓN**

Entradas de Efectivo	153,969,293.93
(-) Salidas de Efectivo	-154,162,073.65
<b>Aumento (Disminución) del Efectivo y Equivalentes al Efectivo</b>	<b>-192,779.72</b>

**B. ACTIVIDADES DE INVERSIÓN**

Entradas de Efectivo	0.00
(-) Salidas de Efectivo	-1,524,326.68
<b>Aumento (Disminución) del Efectivo y Equivalentes al Efectivo</b>	<b>-1,524,326.68</b>

**C. ACTIVIDADES DE FINANCIAMIENTO**

Entradas de Efectivo	0.00
(-) Salidas de Efectivo	0.00
<b>Aumento (Disminución) del Efectivo y Equivalentes al Efectivo</b>	<b>0.00</b>

<b>D. Total Aumento (Disminución) del Efectivo y Equivalentes al Efectivo</b>	<b>-1,717,106.40</b>
<b>E. Diferencia de Cambio</b>	<b>0.00</b>
<b>F. Saldo Efectivo y Equivalentes al efectivo al inicio del ejercicio</b>	<b>7,132,228.16</b>
<b>G. Saldo Efectivo y Equivalentes al efectivo al finalizar el ejercicio</b>	<b>5,415,121.76</b>

## INFORMACIÓN PRESUPUESTARIA

### 4.5 PP-1 Presupuesto Institucional de Ingresos

Ver Anexo 4.5 : PP-1 (Adjunto en Excel y PDF)

Recursos Ordinarios
Recursos Directamente Recaudados
Recursos por Operaciones Oficiales de Crédito
Donaciones y Transferencias
Recursos Determinados

#### (DE ACUERDO A ANEXO)

##### Presupuesto Institucional de Apertura

89,501,719
600,000
50,000
398,642
-
<b>Total</b> 90,550,361

##### Presupuesto Institucional Modificado

118,628,795
849,719
19,051,943
11,363,520
-
<b>Total</b> 149,893,977

### 4.6 PP-2 Presupuesto Institucional de Gastos

Ver Anexo 4.6: PP-2 (Adjunto en Excel y PDF)

Recursos Ordinarios
Recursos Directamente Recaudados
Recursos por Operaciones Oficiales de Crédito
Donaciones y Transferencias
Recursos Determinados

#### (DE ACUERDO A ANEXO)

##### Presupuesto Institucional de Apertura

89,501,719
600,000
50,000
398,642
-
<b>Total</b> 90,550,361

##### Presupuesto Institucional Modificado

118,628,795
3,749,719
19,051,943
11,363,520
-
<b>Total</b> 152,793,977

### 4.7 EP-1 Estado de Ejecución del Presupuesto de Ingresos y Gastos

Ver Anexo 4.7 – EP-1 (Adjunto en Excel y PDF)

#### INGRESOS

Recursos Ordinarios
Recursos Directamente Recaudados
Recursos por Operaciones Oficiales de Crédito
Donaciones y Transferencias
Recursos Determinados

#### Acumulado

117,521,595.14
4,201,339.97
19,051,943.00
11,363,520.38
-
<b>Total</b> 152,138,398.49

#### GASTOS

Recursos Ordinarios
Recursos Directamente Recaudados
Recursos por Operaciones Oficiales de Crédito
Donaciones y Transferencias
Recursos Determinados

#### Acumulado

117,521,595.14
3,602,399.56
17,909,519.14
9,931,599.48
-
<b>Total</b> 148,965,113.32

## 5. Sistema Nacional de Tesorería

### Tesorería

#### 5.1 Cartas Fianzas

N°	Unidad Ejecutora Presupuestal	Cantidad Total de Cartas Fianza
	<b>Total general</b>	
1	UE0145 HOSPITAL DE APOYO SANTA ROSA	45

Fecha de Corte: 08/02/2022  
Ver Anexo 5.1 (Adjunto en Excel y PDF)

#### 5.2 Documentos Valorados

N°	Unidad Ejecutora Presupuestal	Cantidad de Letras	Cantidad de Pagarés	Cantidad de Facturas negociables	Cantidad de otros documentos
	<b>Total general</b>				
1	UE0145 HOSPITAL DE APOYO SANTA ROSA	NO APICABLE	NO APICABLE	NO APICABLE	NO APICABLE
2					

Fecha de Corte: 08/02/2022  
Ver Anexo 5.2 (Adjunto en Excel y PDF)

#### 5.3 Fideicomisos

N°	Unidad Ejecutora Presupuestal	Cantidad de Cuentas
	<b>Total general</b>	
1	UE0145 HOSPITAL DE APOYO SANTA ROSA	NO APICABLE
2		

Fecha de Corte: 08/02/2022  
Ver Anexo 5.3 (Adjunto en Excel y PDF)



#### 5.4 Saldos de Cuentas

N°	Unidad Ejecutora Presupuestal	Cantidad de Cuentas
<b>Total general</b>		
1	UE0145 HOSPITAL DE APOYO SANTA ROSA	06
2		

Fecha de Corte: 08/02/2022  
Ver Anexo 5.4 (Adjunto en Excel y PDF)

#### 5.5 Titulares y Suplentes de las Cuentas.

N°	Unidad Ejecutora Presupuestal	Cantidad de Titulares	Cantidad de Suplentes
<b>Total general</b>			
1	UE0145 HOSPITAL DE APOYO SANTA ROSA	02	02
2			

Fecha de Corte:  
Ver Anexo 5.5 (Adjunto en Excel y PDF)

#### 5.6 Últimos Giros realizados.

N°	Unidad Ejecutora Presupuestal	Cantidad de Últimos Documentos Girados en la Fecha de Corte.
<b>Total general</b>		
1	UE0145 HOSPITAL DE APOYO SANTA ROSA	04
2		

Fecha de Corte: 08/02/2022  
Ver Anexo 5.6 (Adjunto en Excel y PDF)

### 6. Sistema Nacional de Endeudamiento

N°	Unidad Ejecutora Presupuestal	Cantidad de Contratos de Préstamos
<b>Total general</b>		
1	UE0145 HOSPITAL DE APOYO SANTA ROSA	NO APLICABLE
2		

Fecha de Corte:  
Ver Anexo 6 (Según formato adjunto por Excel y PDF)

## 7. SISTEMA NACIONAL DE ABASTECIMIENTO PATRIMONIO

### 7.1 Procedimientos de Selección

#### Información por Pliego

N°	Objeto	Valor Referencial / Valor Estimado en soles S/.	Cantidad de Procedimiento de selección	Cantidad de Procedimiento de selección (adjudicadas o consentidas)	Cantidad de Contratos vigentes	Monto Contratado S/.
			A	B	C	
	<b>Total General</b>	<b>N/A</b>				
1	Bien					
2	Consultoría de Obra					
3	Obra					
4	Servicio					

Fecha Corte:

#### Leyenda

A: Cantidad de Convocatorias o Procesos de Selección

B: Cantidad de Convocatorias adjudicadas o consentidas con Buena Pro

C: Solo número total de Contratos vigentes

#### Información por Unidad Ejecutora

N°	Unidad Ejecutora Presupuestal	Objeto	Valor Referencial / Valor Estimado en soles S/.	Cantidad de Procedimiento de selección	Cantidad de Procedimiento de selección (adjudicadas o consentidas)	Cantidad de Contratos vigentes	Monto Contratado S/.
	A	B	C	D	E	F	G
	<b>Total general</b>						
	HOSPITAL SANTA ROSA	Bien	S/8,993,715.80	24	22	15	S/6,299,687.32
	UE001	Consultoría de Obra		-	-		
		Obra		-	-		
		Servicio	S/9,980,504.17	18	14	7	S/8,567,401.86

Fecha Corte:

Ver Anexo 7.1 (Adjunto en Excel y PDF)

#### Leyenda:

A: Nombre de Ejecutora individual

B: Tipo de objeto (Bien, Consultoría de Obra, Servicio)

C: Cantidad de Convocatorias o Procesos de Selección

D: Valor Referencial / Valor Estimado en soles S/.

E: Cantidad de Convocatorias adjudicadas o consentidas con Buena Pro

F: Solo número total de Contratos vigentes

G: Monto en soles contratado

## 7.2 Contratos

### Información por Pliego

N°	Objeto	Número total de contratos vigentes	Monto en soles S/.
	<b>Total General</b>	N/A	
1	Bien		
2	Consultoría de Obra		
3	Obra		
4	Servicio		

Fecha de Corte:

### Información por Unidad ejecutora

N°	Unidad Ejecutora Presupuestal	Objeto	Número total de contratos vigentes	Monto en soles S/.
	<b>Total General</b>			
		Bien	15	S/ 4'161,429.00
		Consultoría de Obra		
		Obra		
		Servicio	7	S/ 6'371,417.75

Fecha Corte:

Ver Anexo 7.2.1 y 7.2.2 (Adjunto en Excel y PDF)

### 7.3 Bienes Inmuebles y predios

N°	Unidad Ejecutora Presupuestal	Cantidad Inmuebles y Predios Propios (En Propiedad)	Cantidad Inmuebles y Predios alquilados	Cantidad Inmuebles y Predios con Administración Gratuita (Afectación en Uso)	Cantidad inmuebles y Predios bajo otros derechos	Total de Inmuebles y Predios
	Total General					
	HOSPITAL SANTA ROSA CEDE CENTRAL	0	0	1	0	1
	CENTRO DE SALUD MENTAL Y REHABILITACION	0	0	1	0	1

Fecha Corte:

Ver Anexo 7.3. (Adjunto en Excel y PDF)

### 7.4 Bienes Muebles: Cumplimiento con Ente Rector de Bienes Muebles-MEF

N°	Verificación de Cumplimiento Legal	SI/NO	Rendición de Cuentas / Motivos de la no presentación o no realización
1	¿Ha cumplido con presentar el inventario patrimonial de bienes muebles correspondiente al último año fiscal, al MEF? (1)	SI	SUSTENTO DE INVENTARIO 2021 DE BIENES MUEBLES POR EL MEF
2	¿Ha cumplido con realizar el inventario masivo en el almacén en lo correspondiente al último año fiscal? (2)	SI	ACTA DE TOMA DE INVENTARIO DE EXISTENCIAS DE ALMACEN 2021

Fecha Corte

**N° Base Normativa**

- 1
  - \* Decreto Supremo N° 007-2008-VIVIENDA, que aprueba el Reglamento de la Ley N° 29151, artículo 121°.
  - \* Decreto Supremo N° 344-2020-EF que disponen medida sobre la presentación del inventario patrimonial de bienes muebles correspondiente al Año Fiscal 2020 y lo prórroga hasta el 31 de mayo de 2021, artículo 1°.
  - \* Resolución N° 046-2015/SBN, que aprueba la Directiva N° 001-2015/SBN, numeral 6.7.3.12.
  - \* Decreto Legislativo N° 1439, Decreto Legislativo del Sistema Nacional de Abastecimiento.
  - \* Decreto Supremo N° 217-2019-EF, Reglamento del Decreto Legislativo N° 1439, Decreto Legislativo del Sistema Nacional de Abastecimiento.
- 2
  - \* Resolución Jefatural N°335-90-INAP/DNA, que aprueba el Manual de Administración de Almacenes para el Sector Público Nacional, numeral 1, del literal C) inventario físico del almacén del título II Procedimientos, en el literal a se prescribe que el inventario masivo del almacén forma parte del Inventario Físico General.

## 7.5 Bienes Muebles Por Grupo y Clase

N°	Unidad Ejecutora Presupuestal	Grupo	Clase	Cantidad Total por Grupo/Clase	Cantidad Total por Grupo/Clase adquiridos por la gestión
	A	B	C	D	E
1	HOSPITAL SANTA ROSA	11	22	5	5
2	HOSPITAL SANTA ROSA	53	22	2	3
3	HOSPITAL SANTA ROSA	53	64	76	76
	<b>Total General</b>			83	83

Fecha Corte:

Ver Anexo 7.4 Muebles (Adjunto en Excel y PDF)

Ver Anexo 7.5 Vehículos/Maquinarias (Adjunto en Excel y PDF)

### LEYENDA GRUPO

- A:** Nombre de Ejecutora Presupuestal
- B:**
- 04 Agrícola y Pesquero
  - 11 Aire Acondicionado Y Refrigeración
  - 18 Animales
  - 25 Aseo Y Limpieza
  - 32 Cocina Y Comedor
  - 39 Cultura Y Arte
  - 46 Electricidad Y Electrónica
  - 53 Hospitalización
  - 60 Instrumento De Medición
  - 67 Maquinaria Vehículos Y Otros
  - 74 Oficina
  - 81 Recreación Y Deporte
  - 88 Seguridad Industrial
  - 95 Telecomunicaciones
- C:**
- 04 Aeronave
  - 08 Cómputo
  - 22 Equipo
  - 29 Ferrocarril
  - 36 Maquinaria Pesada
  - 50 Máquina
  - 64 Mobiliario
  - 71 Nave o Artefacto Naval
  - 78 Producción Y Seguridad

- 82 Vehículo  
 D: Cantidad Total por Grupo  
 E: Cantidad Total por grupo adquiridos por la gestión

### 7.6 Aplicativos informáticos de la Entidad.

N°	Unidad Ejecutora Presupuestal	Cantidad Total de Aplicativos Informáticos	Cantidad Desarrollados o Adquiridos en la Gestión
	HOSPITAL DE APOYO SANTA ROSA	6 SEIS	6 SEIS

Fecha Corte:

Ver Anexo 7.6 (Adjunto en Excel y PDF)

### 7.7 Licencias de Software.

N°	Unidad Ejecutora Presupuestal	Tipos de Licencia de Software	Cantidad Total	Cantidad adquirida en la Gestión
	A	B	C	D
1	HOSPITAL DE APOYO SANTA ROSA	CERTIFICADO DIGITAL SSL TIPO WILCARD	1	1
2	HOSPITAL DE APOYO SANTA ROSA	CERTIFICADO DIGITAL PARA PERSONAS JURÍDICAS	1	1
	<b>Total General</b>		2	2

Fecha Corte:

#### Leyenda

- A Nombre de Ejecutora Presupuestal  
 B Descripción de La Licencia De Software  
 C Cantidad Total por Tipo De Licencias  
 D Cantidad Total adquirida en la Gestión

### 7.8 Programación Multianual de Bienes, Servicios y Obras.

N°	Verificación de Cumplimiento Legal	SI/NO	Rendición de Cuentas / Motivos de la no presentación o no realización
1	¿Ha cumplido a la fecha con efectuar la Fase de la Programación Multianual de bienes, Servicios y Obras: <b>Fase de Identificación</b> , en el SIGA-MEF?(1)	SI	<p>En el marco de la “Directiva para la Programación Multianual de Bienes, Servicios y Obras” Resolución Directoral N° 0003-2021-EF-54.01 del artículo 14, la Unidad de Programación de la Oficina de Logística mediante Nota Informativa N° 304-2021-UP/OL-OEA-HSR-MINSA de fecha 13/04/2021 comunica a las diferentes unidades orgánicas del Hospital Santa Rosa, el inicio de la fase de identificación para la elaboración de la Programación del Cuadro de necesidades Multianual 2022.</p> <p>Mediante Memorando Múltiple N° 011-2021-UP/OL-OEA-HSR-MINSA de fecha 14/04/2021 la Oficina Ejecutiva de Administración solicita a las Oficina, departamentos y/o Unidades del Hospital Santa Rosa ingresar sus requerimiento de bienes y servicios a través del Sistema Integrado de Gestión Administrativa (SIGA) para la Programación del Cuadro de Necesidades 2022.</p> <p>Mediante memorando N° 154-2021-HSR-OEPE/MINSA de fecha 28/04/2021 en el marco de sus competencia remite adjunto los Lineamientos en materia de Planeamiento y Presupuesto para la Programación del Cuadro de Necesidades 2022 y la propuesta de techos presupuestales para el años fiscal 2022.</p>
2	¿Ha cumplido a la fecha con efectuar la Fase de la Programación Multianual de bienes, Servicios y Obras: <b>Fase de Clasificación y Priorización</b> , en el SIGA-MEF? (2)	SI	<p>En el marco de la “Directiva para la Programación Multianual de Bienes, Servicios y Obras” Resolución Directoral N° 0003-2021-EF-54.01 del Artículo 19 La Unidad de Programación de la Oficina de Logística informa mediante Nota Informativa N° 423-2021-UP/OL-OEA-HSR-MINSA de fecha 17/05/2021 a la Oficina Estratégica de Administración que las Oficinas, Departamentos y/o Unidades han culminado con efectuar en el SIGA el registro de bienes y servicios correspondiente al Cuadro Multianual de Necesidades 2022.en ese sentido, dando inicio a la segunda fase de Priorización.</p>
3	¿Ha cumplido a la fecha con efectuar la Tercera Fase de la Programación Multianual de bienes, Servicios y Obras: <b>Fase de Consolidación y Aprobación?</b> (3)	SI	<p>En el marco de la “Directiva para la Programación Multianual de Bienes, Servicios y Obras” Resolución Directoral N° 0003-2021-EF-54.01 del Artículo 22, la referida fase en el sistema SIGA correspondiente al CUADRO MULTIANUAL DE NECESIDADES 2022, ya se encuentra culminada en función al techo presupuestal asignado.</p>

Fecha Corte:

Base Normativa

1. Artículo 14 de la “Directiva para la Programación Multianual de Bienes, Servicios y Obras” Resolución Directoral N° 0003-2021-EF-54.01
2. Artículo 19 de la “Directiva para la Programación Multianual de Bienes, Servicios y Obras” Resolución Directoral N° 0003-2021-EF-54.01
3. Artículo 22 de la “Directiva para la Programación Multianual de Bienes, Servicios y Obras” Resolución Directoral N° 0003-2021-EF-54.01

## 8. Sistema Administrativo de Gestión de Recursos Humanos

### 8.1 Plazas cubiertas/no cubiertas y remuneraciones.

N°	Código de entidad	Código de la Plaza	Denominación de la plaza	Fecha o período programado (por mes)**	Modalidad de contratación	Estado de la plaza	Tipo de documento	N° de documento	Nombres y Apellidos	Fecha de inicio del vínculo laboral o contractual	Fecha final del vínculo laboral o contractual	Remuneración de la plaza (S/)	Remuneración pagada: Bruta (S/)	Remuneración pagada: Neta (S/)
1	029-145	000260	DIGITADOR	-	CAS Ley N° 31131	OCUPADA	DNI	25775174	ABREGU ESPINOZA LUIS ENRIQUE	16/05/2011		S/. 1,200.00	S/ 1,105.78	S/ 953.48
2	029-145	000360	MEDICO ANESTESIOLOGO	-	CAS Ley N° 31131	OCUPADA	DNI	41330656	ACUÑA GONZALES YSABEL	01/07/2016		S/. 6,500.00	S/ 6,427.78	S/ 5,048.88
3	029-145	000996	MEDICO	-	CAS Ley N° 31131	OCUPADA	DNI	40883513	ALEJO CERNA ELMER CRISTHIAM	06/12/2018		S/. 7,000.00	S/ 6,988.82	S/ 5,438.31
4	029-145	000982	ENFERMERA	-	CAS Ley N° 31131	OCUPADA	DNI	40277220	AMACIFEN FERRUJA MYRIAN	01/11/2018		S/. 3,000.00	S/ 3,000.00	S/ 2,279.30
5	029-145	001012	MEDICO GINECO-OBSTETRA	-	CAS Ley N° 31131	OCUPADA	DNI	40183190	ARANA CORTEZ GIANNINA KETA	20/11/2017		S/. 6,500.00	S/ 6,500.00	S/ 5,033.19
6	029-145	000297	TECNICO EN ENFERMERIA	-	CAS Ley N° 31131	OCUPADA	DNI	10256116	AQUINO PAUCAR CARMEN	01/11/2018		S/. 1,800.00	S/ 1,798.33	S/ 1,564.33
7	029-145	001015	MEDICO PATOLOGO CLINICO	-	CAS Ley N° 31131	OCUPADA	DNI	45614100	BALTA SOTO JACKELINE NANCY MERCEDES	25/07/2017		S/. 6,500.00	S/ 6,433.80	S/ 4,907.80
8	029-145	000375	TECNICO EN FARMACIA	-	CAS Ley N° 31131	OCUPADA	DNI	45049811	AROSTEGUI ACOSTUPA JAIME DEMETRIO	20/11/2017		S/. 1,500.00	S/ 1,500.00	S/ 835.77
9	029-145	000371	TECNICO ADMINISTRATIVO ANTES TECNICO EN ENFERMERIA	-	CAS Ley N° 31131	OCUPADA	DNI	06773617	BARRAZA SANCHEZ DIDIANA MARIA	15/01/2013		S/. 1,500.00	S/ 1,498.61	S/ 1,106.75
10	029-145	000330	QUIMICO FARMACEUTICO	-	CAS Ley N° 31131	OCUPADA	DNI	09991069	BAZAN VARGAS NEYDA ARMINDA	09/06/2017		S/. 2,500.00	S/ 2,479.40	S/ 1,872.80



			ANTES ESPECIALISTA ADMINISTRATIVO											
11	029-145	000999	MEDICO ANESTESIOLOGO	ABRIL	CAS Ley N° 31131	VACANTE	-	-	-			S/.	S/.	S/.
												-	-	-
12	029-145	001008	MEDICO EMERGENCISTA Y DESASTRES	-	CAS Ley N° 31131	OCUPADA	DNI	42850247	BELTRAN BELTRAN LUIS DANIEL	25/07/2017		S/.	S/.	S/.
												6,500.00	6,365.19	5,033.78
13	029-145	000255	OPERADOR DE MAQUINA INDUSTRIAL	-	CAS Ley N° 31131	OCUPADA	DNI	41761647	BELLIDO BUITRON JAYSON CESAR	19/08/2001		S/.	S/.	S/.
												1,200.00	1,169.89	600.72
14	029-145	001013	MEDICO GINECO-OBSTETRA	-	CAS Ley N° 31131	OCUPADA	DNI	43274316	CALDERON RIVERA MILAGROS LAMBRED	09/06/2017		S/.	S/.	S/.
												6,500.00	6,021.53	4,562.02
15	029-145	000256	OPERADOR DE MAQUINA INDUSTRIAL	-	CAS Ley N° 31131	OCUPADA	DNI	16706542	BRAVO SAAVEDRA JORGE ENRIQUE	01/01/2001		S/.	S/.	S/.
												1,200.00	1,200.00	1,200.00
16	029-145	001033	TECNICO EN ENFERMERIA	-	CAS Ley N° 31131	OCUPADA	DNI	46985816	CANALES FLORES JENNY	07/12/2018		S/.	S/.	S/.
												1,800.00	464.52	464.52
17	029-145	000378	TECNICO EN FARMACIA	-	CAS Ley N° 31131	OCUPADA	DNI	40555246	CAHUA SURICHAQUI YILMA MAYRA	01/09/2020		S/.	S/.	S/.
												1,500.00	1,500.00	1,295.00
18	029-145	001020	QUIMICO FARMACEUTICO	-	CAS Ley N° 31131	OCUPADA	DNI	42138578	CANO PEÑAFIEL GIDZON	20/11/2017		S/.	S/.	S/.
												2,750.00	2,705.69	2,077.09
19	029-145	000342	ENFERMERA	-	CAS Ley N° 31131	OCUPADA	DNI	44285623	CALLE JACINTO DE GUILLEN DIANA ELIZABETH	02/01/2017		S/.	S/.	S/.
												2,000.00	2,000.00	1,539.20
20	029-145	001024	TECNICO ADMINISTRATIVO	-	CAS Ley N° 31131	OCUPADA	DNI	74314566	CARRASCO CHIRITO KATHERINE ANDREA	06/12/2018		S/.	S/.	S/.
												2,000.00	1,963.33	1,706.09
21	029-145	001034	TECNICO EN ENFERMERIA	-	CAS Ley N° 31131	OCUPADA	DNI	42750429	CESPEDES JACOBO YVETTE EVELYNG	06/12/2018		S/.	S/.	S/.
												1,800.00	1,741.94	1,502.89
22	029-145	001000	MEDICO ANESTESIOLOGO	-	CAS Ley N° 31131	OCUPADA	DNI	44333609	CHURA VILLENA VICTOR RODOLFO	09/06/2017		S/.	S/.	S/.
												6,500.00	5,991.44	4,898.35
23	029-145	000294	TECNOLOGO MEDICO EN TERAPIA FISICA Y REHABILITACION	-	CAS Ley N° 31131	OCUPADA	DNI	45195323	CAMACHO RODRIGUEZ ANA GISSELLA	01/09/2020		S/.	S/.	S/.
												2,000.00	1,876.29	1,616.99
24	029-145	000993	INGENIERO AMBIENTALISTA	-	CAS Ley N° 31131	OCUPADA	DNI	41059549	CLEMENTE ADRIANZEN EDITH EVIANA	05/12/2018		S/.	S/.	S/.
												6,000.00	5,987.22	4,703.22

25	029-145	000983	ENFERMERA	-	CAS Ley N° 31131	OCUP ADA	DNI	44626 493	COLQUEPISCO MEDINA DIANA RUTH	01/11/ 2018	S/. 3,000.00	S/ -	S/ -
26	029-145	001040	TECNICO EN FARMACIA	-	CAS Ley N° 31131	OCUP ADA	DNI	46138 584	CONDORI ALEGRIA ROXANA	05/12/ 2018	S/. 1,800.00	S/ 1,794.17	S/ 1,560.17
27	029-145	001035	TECNICO EN ENFERMERIA	-	CAS Ley N° 31131	OCUP ADA	DNI	44722 130	CUBAS SANTACRUZ LUCELINA	01/11/ 2018	S/. 1,800.00	S/ 1,800.00	S/ 1,559.88
28	029-145	001003	MEDICO CIRUJANO GENERAL	-	CAS Ley N° 31131	OCUP ADA	DNI	46735 269	DEL AGUILA AGUILA MARTIN LUIS	15/06/ 2017	S/. 6,500.00	S/ 6,478.33	S/ 5,110.18
29	029-145	001036	TECNICO EN ENFERMERIA	-	CAS Ley N° 31131	OCUP ADA	DNI	07232 012	FORTES CARDENAS MARIA TEODOCIA	01/11/ 2018	S/. 1,800.00	S/ 1,800.00	S/ 1,549.88
30	029-145	000364	OBSTETRA	-	CAS Ley N° 31131	OCUP ADA	DNI	41433 361	CASTILLO ROSAS YELITZA MABEL	22/11/ 2017	S/. 2,000.00	S/ 2,000.00	S/ 1,512.60
31	029-145	000387	DIRECTOR EJECUTIVO	ABRIL	CAS Ley N° 31131	OCUP ADA	DNI	04083 781	MEDINA MASCCO GLORIA ROSA	24/03/ 2022	S/. 12,000.00	S/. 12,000.00	S/ 10,440.00
32	029-145	001001	MEDICO ANESTESIOLOGO	-	CAS Ley N° 31131	OCUP ADA	DNI	43242 467	GAMARRA TRUJILLO ANEL VANESA	01/11/ 2018	S/. 7,000.00	S/ 7,000.00	S/ 5,415.80
33	029-145	000332	TECNICO EN SERVICIOS GENERALES	-	CAS Ley N° 31131	OCUP ADA	DNI	21136 669	COSAR SEDANO TARCICIO DAVID	02/11/ 2011	S/. 1,500.00	S/ 1,485.83	S/ 1,310.89
34	029-145	000984	ENFERMERA	-	CAS Ley N° 31131	OCUP ADA	DNI	42373 477	GARCES ACOSTA ROSA SARITA	01/11/ 2018	S/. 3,000.00	S/ 2,800.00	S/ 2,287.10
35	029-145	000383	TECNOLOGO MEDICO	-	CAS Ley N° 31131	OCUP ADA	DNI	07972 171	DEL AGUILA GARCIA ELIZABETH ROSARIO	01/09/ 2020	S/. 2,000.00	S/ 2,000.00	S/ 1,550.20
36	029-145	000358	MEDICO NEUMOLOGO	-	CAS Ley N° 31131	OCUP ADA	DNI	43918 203	ECHAVARRIA DE LA CRUZ JOSE ANTONIO	21/11/ 2017	S/. 6,500.00	S/ 6,493.38	S/ 5,090.66
37	029-145	000329	ESPECIALISTA ADMINISTRATIVO	-	CAS Ley N° 31131	OCUP ADA	DNI	04069 316	ESPINOZA DE LA O TELMA ESTELA	02/11/ 2011	S/. 2,500.00	S/ 2,450.00	S/ 2,051.26
38	029-145	000348	TECNICO EN SERVICIOS GENERALES	-	CAS Ley N° 31131	OCUP ADA	DNI	22273 103	FELIPA CALDERON JORGE LUIS	23/11/ 2017	S/. 1,500.00	S/ 1,462.50	S/ 1,266.10
39	029-145	000379	TECNICO ADMINISTRATIVO	-	CAS Ley N° 31131	OCUP ADA	DNI	46749 150	FLORES ALEJANDRO MILCA MADAI	15/01/ 2013	S/. 1,500.00	S/ 1,462.60	S/ 1,207.54
40	029-145	001026	TECNICO ADMINISTRATIVO	-	CAS Ley N° 31131	OCUP ADA	DNI	41093 789	GARCIA ROSALES PERCY DANIEL	05/12/ 2018	S/. 2,000.00	S/ 1,931.48	S/ 1,651.85

41	029-145	001009	MEDICO EMERGENCISTA Y DESASTRES	-	CAS Ley N° 31131	OCUP ADA	DNI	16804809	GONZALES SAAVEDRA EMILIO	25/07/2017	S/ 6,500.00	S/ 6,495.79	S/ 5,032.21
42	029-145	001004	MEDICO CIRUJANO GENERAL	-	CAS Ley N° 31131	OCUP ADA	DNI	42086147	GUARDIA RICRA MANUEL CHRISTIAN	01/11/2018	S/ 7,000.00	S/ 6,080.28	S/ 4,638.97
43	029-145	000271	TECNICO EN MANTENIMIENTO DE EQUIPOS ANTES OPERADOR DE MAQUINA INDUSTRIAL	-	CAS Ley N° 31131	OCUP ADA	DNI	40462436	FLORES CORDOVA YGNACIO	03/01/2012	S/ 1,200.00	S/ 1,146.67	S/ 603.79
44	029-145	000977	ASISTENTE ADMINISTRATIVO	-	CAS Ley N° 31131	OCUP ADA	DNI	41163099	GUERRERO QUISPE LIZ ESMERALDA	05/12/2018	S/ 3,000.00	S/ 2,970.42	S/ 1,620.84
45	029-145	000370	TECNICA EN ENFERMERIA	-	CAS Ley N° 31131	OCUP ADA	DNI	46254084	FLORES DIAZ ANA LUCIA	22/11/2017	S/ 1,500.00	S/ 1,500.00	S/ 1,295.00
46	029-145	000985	ENFERMERA	-	CAS Ley N° 31131	OCUP ADA	DNI	43072506	GUERRERO MACHA PATRICIA MABEL	01/11/2018	S/ 3,000.00	S/ 3,000.00	S/ 2,336.00
47	029-145	001027	TECNICO ADMINISTRATIVO	-	CAS Ley N° 31131	OCUP ADA	DNI	42691062	GUEVARA FLORES SHEYLLA BENICIA	05/12/2018	S/ 2,000.00	S/ 1,983.33	S/ 1,743.16
48	029-145	000362	MEDICO TRAUMATOLOGO	-	CAS Ley N° 31131	OCUP ADA	DNI	17446469	GARCIA DAMIAN JOSE BERNARDINO	23/11/2017	S/ 6,500.00	S/ 5,828.33	S/ 4,364.45
49	029-145	001022	SECRETARIA/O	-	CAS Ley N° 31131	OCUP ADA	DNI	06202633	GUTIERREZ ABANTO OLGA ELIZABETH	17/11/2017	S/ 1,900.00	S/ 1,878.63	S/ 1,568.52
50	029-145	001023	SECRETARIA/O	-	CAS Ley N° 31131	OCUP ADA	DNI	07262855	HEREDIA DONGO MAGALI DEL PILAR	05/12/2018	S/ 2,000.00	S/ 1,910.56	S/ 1,646.83
51	029-145	001028	TECNICO ADMINISTRATIVO	-	CAS Ley N° 31131	OCUP ADA	DNI	09440829	IBARRA ROMERO JOSE ENRIQUE	16/05/2011	S/ 2,000.00	S/ 2,000.00	S/ 1,740.00
52	029-145	000975	ABOGADO	-	CAS Ley N° 31131	OCUP ADA	DNI	41570556	INFANTAS BERNARDO DE HALLETT ALEJANDRA MICHELLE	05/12/2018	S/ 6,000.00	S/ 5,947.78	S/ 4,663.78
53	029-145	001029	TECNICO ADMINISTRATIVO	-	CAS Ley N° 31131	OCUP ADA	DNI	72214207	JERI DE LA CRUZ KATERINE GABRIELA	05/12/2018	S/ 2,000.00	S/ 2,000.00	S/ 1,765.20
54	029-145	000343	ENFERMERA	-	CAS Ley N° 31131	OCUP ADA	DNI	46615855	GASPAR CACERES BERENICE	22/11/2017	S/ 2,000.00	S/ 2,000.00	S/ 1,741.92

55	029-145	000306	OPERADOR DE MAQUINA INDUSTRIAL	-	CAS Ley N° 31131	OCUP ADA	DNI	09512989	GUERRA SALTARICH ANA CECILIA	01/01/2001	S/. 1,200.00	S/ 1,200.00	S/ 1,080.61
56	029-145	000981	DIRECTOR EJECUTIVO	-	CAS Ley N° 31131	OCUP ADA	DNI	25845206	BALABARCA CRISTOBAL PERCY ALI	10/01/2022	S/. 12,900.00	S/ 8,516.12	S/ 8,516.12
57	029-145	000344	ENFERMERA	-	CAS Ley N° 31131	OCUP ADA	DNI	40828366	HERRERA TALANCHA CARMEN	21/11/2017	S/. 2,000.00	S/ 2,000.00	S/ 1,723.20
58	029-145	000978	ASISTENTE ADMINISTRATIVO	-	CAS Ley N° 31131	OCUP ADA	DNI	08355055	LOPEZ VALERA JORGE	05/11/2018	S/. 2,800.00	S/ 2,800.00	S/ 2,800.00
59	029-145	000385	DIRECTOR ADJUNTO	-	CAS Ley N° 31131	OCUP ADA	DNI	25611092	HERRERA VIDAL CESAR WALTER	02/01/1998	S/. 12,000.00	S/ 12,000.00	S/ 9,219.72
60	029-145	000384	TECNICO EN LABORATORIO	-	CAS Ley N° 31131	OCUP ADA	DNI	76182232	HUACAUSI MENDOZA ROGER VENANCIO	01/11/2018	S/. 1,800.00	S/ 1,744.33	S/ 1,471.99
61	029-145	001005	MEDICO CIRUJANO GENERAL	-	CAS Ley N° 31131	OCUP ADA	DNI	41160559	MADRID BARRIENTOS LINDA ALVI	09/06/2017	S/. 6,500.00	S/ 6,500.00	S/ 5,083.58
62	029-145	000997	MEDICO	-	CAS Ley N° 31131	OCUP ADA	DNI	10168766	MARTINEZ CORTEZ ROSA LUCIA	05/12/2018	S/. 7,000.00	S/ 6,907.15	S/ 5,473.49
63	029-145	000349	MEDICO ANESTESIOLOGO	-	CAS Ley N° 31131	OCUP ADA	DNI	43341468	HUAMAN MANRIQUE PILAR ZELMA	17/11/2017	S/. 6,500.00	S/ 6,265.88	S/ 4,895.37
64	029-145	001010	MEDICO EMERGENCISTA Y DESASTRES	ABRIL	CAS Ley N° 31131	VACANTE	-	-	-	-	S/. -	S/ -	S/ -
65	029-145	000280	TECNICO EN ENFERMERIA	-	CAS Ley N° 31131	OCUP ADA	DNI	09497384	HUERTA ANYOSA JACKELIN VICTORIA	01/01/2014	S/. 1,500.00	S/ 1,500.00	S/ 1,257.00
66	029-145	000290	TECNICO EN ENFERMERIA	-	CAS Ley N° 31131	OCUP ADA	DNI	72301837	HURTADO ROJAS DENISSE AMELIA	01/04/2021	S/. 1,500.00	S/ 1,500.00	S/ 1,257.00
67	029-145	000347	TECNICO ADMINISTRATIVO ANTES TECNICO MEDICO	-	CAS Ley N° 31131	OCUP ADA	DNI	10462672	INFANTE OSCO ISELA LIZ	05/12/2018	S/. 2,000.00	S/ 1,948.75	S/ 1,071.66
68	029-145	001006	MEDICO CIRUJANO GENERAL	-	CAS Ley N° 31131	OCUP ADA	DNI	44975324	MIMBELA JIMENEZ MIGUEL ANGEL EDUARDO	05/12/2018	S/. 7,000.00	S/ 6,926.11	S/ 5,461.68

69	029-145	000354	MEDICO ENDOCRINOLOGO	-	CAS Ley N° 31131	OCUP ADA	DNI	10770559	JIMENEZ MARTEL SANDRA LESLY	02/01/2017	S/. 6,500.00	S/ 6,500.00	S/ 5,028.80
70	029-145	001030	TECNICO ADMINISTRATIVO	-	CAS Ley N° 31131	OCUP ADA	DNI	40864165	MONTOYA BACON JACKELINE	03/01/2012	S/. 3,000.00	S/ 2,862.50	S/ 2,052.29
71	029-145	000986	ENFERMERA/O	-	CAS Ley N° 31131	OCUP ADA	DNI	45911181	MOQUILLAZA VALLE KAREN DEL ROSARIO	05/12/2018	S/. 3,000.00	S/ 2,797.50	S/ 1,780.92
72	029-145	001037	TECNICO EN ENFERMERIA	-	CAS Ley N° 31131	OCUP ADA	DNI	40573103	NUÑEZ LOBATO LAURA	01/11/2018	S/. 1,800.00	S/ 1,798.17	S/ 1,596.24
73	029-145	000257	AUXILIAR ADMINISTRATIVO	-	CAS Ley N° 31131	OCUP ADA	DNI	10022915	LEGUA AGUIRRE MIGUEL ANGEL	01/08/2010	S/. 1,200.00	S/ 1,175.50	S/ 634.03
74	029-145	001031	TECNICO DENTAL	-	CAS Ley N° 31131	OCUP ADA	DNI	07861818	OLANO LAIZA LITA AMELIA	06/12/2018	S/. 1,800.00	S/ 1,800.00	S/ 1,566.24
75	029-145	000281	AUXILIAR ADMINISTRATIVO	-	CAS Ley N° 31131	OCUP ADA	DNI	01118572	LINARES ARCE JULTON	01/01/2001	S/. 1,200.00	S/ 1,195.00	S/ 833.64
76	029-145	000323	SECRETARIA/O	-	CAS Ley N° 31131	OCUP ADA	DNI	07259917	MAIZEL SILVA JENNY RUTH	16/05/2011	S/. 1,200.00	S/ 1,200.00	S/ 1,040.52
77	029-145	001018	MEDICO RADIOLOGO	-	CAS Ley N° 31131	OCUP ADA	DNI	44808678	PALOMINO GAVILAN CRISTIAN LORENZO	05/12/2018	S/. 7,000.00	S/ 7,000.00	S/ 5,543.10
78	029-145	000994	INGENIERO ELECTRONICO	-	CAS Ley N° 31131	OCUP ADA	DNI	08779585	PANTOJA SANCHEZ JAVIER FERNANDO	05/12/2018	S/. 6,000.00	S/ 5,925.00	S/ 4,641.00
79	029-145	000976	ABOGADO	-	CAS Ley N° 31131	OCUP ADA	DNI	25726763	PERAZZO LAYCHE JORGE ALBERTO	05/12/2018	S/. 6,000.00	S/ 5,925.83	S/ 4,711.43
80	029-145	000987	ENFERMERA	-	CAS Ley N° 31131	OCUP ADA	DNI	42767607	PEREZ APARCANA MARIELA MILAGROS	01/11/2018	S/. 3,000.00	S/ 2,800.00	S/ 2,073.00
81	029-145	000326	QUIMICO FARMACEUTICO	-	CAS Ley N° 31131	OCUP ADA	DNI	40930711	MEDINA DONAYRE ERICKA HELENA	02/01/2013	S/. 2,000.00	S/ 1,915.93	S/ 1,530.35
82	029-145	000308	TECNICO EN COMPUTACION	-	CAS Ley N° 31131	OCUP ADA	DNI	48095830	MEDINA HUARANCCA HENRRY JESUS	05/12/2018	S/. 2,000.00	S/ 1,943.33	S/ 1,688.41
83	029-145	000352	MEDICO CIRUJANO GENERAL	-	CAS Ley N° 31131	OCUP ADA	DNI	45123666	MORALES ORE ERNESTO ANTONIO JR.	01/08/2018	S/. 6,500.00	S/ 6,131.66	S/ 4,762.52
84	029-145	000380	TECNICO EN REHABILITACION	-	CAS Ley N° 31131	OCUP ADA	DNI	40390584	MUNAYA MORENO ALFREDO	21/11/2017	S/. 1,500.00	S/ 1,500.00	S/ 1,305.00
85	029-145	000365	OPERADOR DE MAQUINA INDUSTRIAL	-	CAS Ley N° 31131	OCUP ADA	DNI	40172176	MUÑANTE ARAUJO RICHARD DANTE	23/11/2017	S/. 1,500.00	S/ 1,500.00	S/ 1,305.00

86	029-145	001002	MEDICO ANESTESIOLOGO	-	CAS Ley N° 31131	OCUP ADA	DNI	44126739	PEREZ DELGADILLO VIVIAN PATRICIA	01/11/2018	S/ 7,000.00	S/ 6,991.57	S/ 5,509.57
87	029-145	000991	ESPECIALISTA ADMINISTRATIVO	-	CAS Ley N° 31131	OCUP ADA	DNI	09392939	POZO TELLES WILDER MARIO	05/12/2018	S/ 4,500.00	S/ 4,397.19	S/ 3,449.37
88	029-145	000376	TECNICO EN FARMACIA	-	CAS Ley N° 31131	OCUP ADA	DNI	44026292	MUÑOZ ENCISO KETTY PILAR	23/11/2017	S/ 1,500.00	S/ 1,500.00	S/ 1,299.90
89	029-145	000372	TECNICO EN ENFERMERIA	-	CAS Ley N° 31131	OCUP ADA	DNI	07959304	MUÑOZ NAVEROS ZORAIDA	01/09/2020	S/ 1,500.00	S/ 1,500.00	S/ 800.00
90	029-145	001019	OPERADOR PAD (PROGRAMADOR)	-	CAS Ley N° 31131	OCUP ADA	DNI	10086570	QUISPE MARIN NOE ROSAURO	29/06/2008	S/ 3,500.00	S/ 3,473.99	S/ 2,706.20
91	029-145	000322	SECRETARIA/O	-	CAS Ley N° 31131	OCUP ADA	DNI	40251717	ORCON RUIZ JANET DORA	02/11/2011	S/ 1,200.00	S/ 922.75	S/ 735.25
92	029-145	000353	MEDICO CIRUJANO GENERAL	-	CAS Ley N° 31131	OCUP ADA	DNI	42610165	ORE SANCHEZ EVELYN AMARILIS	21/11/2017	S/ 6,500.00	S/ 6,500.00	S/ 5,036.51
93	029-145	001038	TECNICO EN ENFERMERIA	-	CAS Ley N° 31131	OCUP ADA	DNI	44906300	QUISPE SEQUEIROS NANCY	07/12/2018	S/ 1,800.00	S/ 1,800.00	S/ 1,576.09
94	029-145	000363	MEDICO TRAUMATOLOGO	-	CAS Ley N° 31131	OCUP ADA	DNI	42567648	ORTIZ CAMACHO JAVIER	23/11/2017	S/ 6,500.00	S/ 6,490.97	S/ 5,023.89
95	029-145	000381	TECNICO EN REHABILITACION	-	CAS Ley N° 31131	OCUP ADA	DNI	42684814	PAKGO FLORES ZENOBIA	20/11/2017	S/ 1,500.00	S/ 1,500.00	S/ 1,317.58
96	029-145	000980	AUXILIAR EN ESTADISTICA	-	CAS Ley N° 31131	OCUP ADA	DNI	10724574	RIVAS QUISPE ARACELLY ORIETTA	12/04/2010	S/ 2,000.00	S/ 1,982.92	S/ 1,725.27
97	029-145	000359	MEDICO ONCOLOGO	-	CAS Ley N° 31131	OCUP ADA	DNI	41468760	PAREDES IBARRA ROSLY YANHIRA	20/11/2017	S/ 6,500.00	S/ 6,448.24	S/ 4,995.67
98	029-145	001041	TECNICO EN FARMACIA	-	CAS Ley N° 31131	OCUP ADA	DNI	42297041	RODRIGUEZ MAYTA ALFREDO MIGUEL	05/12/2018	S/ 1,800.00	S/ 1,796.67	S/ 1,582.11
99	029-145	000382	TECNICO EN REHABILITACION	-	CAS Ley N° 31131	OCUP ADA	DNI	42883526	POMA CONDOR RUDY CRISTHIAN	23/11/2018	S/ 1,500.00	S/ 1,484.86	S/ 1,303.22
100	029-145	000345	ENFERMERA	-	CAS Ley N° 31131	OCUP ADA	DNI	43236069	PRECIADO SILVA GRACIELA MATILDE	22/11/2017	S/ 2,000.00	S/ 2,000.00	S/ 1,713.87
101	029-145	000328	DIGITADOR	-	CAS Ley N° 31131	OCUP ADA	DNI	18151524	QUIACC DE LA CRUZ LUCY NOEMI	15/01/2013	S/ 1,200.00	S/ 1,131.00	S/ 992.55
102	029-145	000331	DIGITADOR(A)	-	CAS Ley N° 31131	OCUP ADA	DNI	43458659	QUINO MENDOZA ELIZABETH CYNTHIA	06/01/2013	S/ 1,200.00	S/ 1,130.59	S/ 607.56



103	029-145	000292	CHOFER	-	CAS Ley N° 31131	OCUP ADA	DNI	40935105	QUISPE ANDIA EDGAR	01/01/2001		S/. 1,200.00	S/ 1,200.00	S/ 666.46
104	029-145	000988	ENFERMERA	-	CAS Ley N° 31131	OCUP ADA	DNI	10081523	ROMERO CERON GLADILUZ	01/11/2018		S/. 3,000.00	S/ 2,996.11	S/ 2,375.27
105	029-145	000995	JEFE DE OFICINA	-	CAS Ley N° 31131	OCUP ADA	DNI	16003571	SALAS BERNUY FLOR DE MARIA	22/11/2018		S/. 9,000.00	S/ 8,833.33	S/ 5,834.07
106	029-145	001007	MEDICO CIRUJANO GENERAL	-	CAS Ley N° 31131	OCUP ADA	DNI	30963731	SALAZAR ALVAREZ ADOLFO	15/06/2017		S/. 6,500.00	S/ 6,500.00	S/ 5,534.89
107	029-145	000377	TECNICO EN FARMACIA	-	CAS Ley N° 31131	OCUP ADA	DNI	44618946	QUISPE DAVILA DILMER	21/11/2017		S/. 1,500.00	S/ 1,500.00	S/ 1,324.32
108	029-145	001011	MEDICO GASTROENTEROLOGO	-	CAS Ley N° 31131	OCUP ADA	DNI	44741149	SALDAÑA REBAZA LUIS ESTEBAN	01/11/2018		S/. 7,000.00	S/ 6,596.21	S/ 2,782.91
109	029-145	001043	TECNOLOGO MEDICO EN LAB. CLINICO Y ANATOMIA PATOLOGICA	-	CAS Ley N° 31131	OCUP ADA	DNI	44582850	SANCHEZ SANCHEZ DIEGO ALEXIS	05/12/2018		S/. 3,000.00	S/ 3,000.00	S/ 2,416.84
110	029-145	000296	TECNICO EN ENFERMERIA	-	CAS Ley N° 31131	OCUP ADA	DNI	42488307	RODRIGUEZ CIEZA MARIA NOEMI	02/06/2014		S/. 1,500.00	S/ 1,500.00	S/ 1,289.90
111	029-145	000312	TECNICO EN ENFERMERIA	-	CAS Ley N° 31131	OCUP ADA	DNI	40815526	ROJAS CHAVEZ KAREN LUCILA	02/06/2014		S/. 1,500.00	S/ 1,500.00	S/ 1,065.66
112	029-145	000389	JEFE DE OFICINA	-	CAS Ley N° 31131	OCUP ADA	DNI	42310351	ROSALES YABAR MARY ALEJA	02/09/2021		S/. 9,000.00	S/ 9,000.00	S/ 7,943.40
113	029-145	001044	TECNOLOGO MEDICO EN LAB. CLINICO Y ANATOMIA PATOLOGICA	-	CAS Ley N° 31131	OCUP ADA	DNI	41882289	SANTIAGO GONZALES SHEYLA CECILIA	01/11/2018		S/. 3,000.00	S/ 3,000.00	S/ 2,337.40
114	029-145	000998	MEDICO	-	CAS Ley N° 31131	OCUP ADA	DNI	41634778	SARRIA FERNANDEZ ANA VERONICA	01/11/2018		S/. 7,000.00	S/ 6,766.67	S/ 5,342.65
115	029-145	000369	SECRETARIA/O	-	CAS Ley N° 31131	OCUP ADA	DNI	07756971	SALAS CONTRERAS ROSA DE GUADALUPE	01/01/2012		S/. 1,100.00	S/ 1,071.51	S/ 675.46
116	029-145	000335	TECNICO ESPECIALIZADO	-	CAS Ley N° 31131	OCUP ADA	DNI	40263182	SANCHEZ CHACON EDILBERTO	02/06/2014		S/. 1,500.00	S/ 1,425.00	S/ 755.36

117	029-145	000989	ENFERMERA/O	-	CAS Ley N° 31131	OCUP ADA	DNI	16626723	SEVERINO ZUÑIGA SUSY ELENA	05/12/2018	S/. 3,000.00	S/ 2,996.11	S/ 2,410.16
118	029-145	001021	QUIMICO FARMACEUTICO	-	CAS Ley N° 31131	OCUP ADA	DNI	42508819	SOTOMAYOR CASTRO MARCO ANTONIO	06/12/2018	S/. 3,000.00	S/ 3,000.00	S/ 2,346.00
119	029-145	001045	TECNOLOGO MEDICO EN RADIOLOGIA	-	CAS Ley N° 31131	OCUP ADA	DNI	46706860	TASAYCO PACHAS SARA	01/11/2018	S/. 3,000.00	S/ 3,000.00	S/ 2,602.90
120	029-145	000992	ESPECIALISTA ADMINISTRATIVO	-	CAS Ley N° 31131	OCUP ADA	DNI	28314802	TORRES AGUILAR TANIA	05/12/2018	S/. 4,500.00	S/ 4,374.69	S/ 3,417.76
121	029-145	001047	TECNOLOGO MEDICO -MEDICO EN TERAPIA FISICA Y REHABILITACION	-	CAS Ley N° 31131	OCUP ADA	DNI	43522903	TRUEVAS SIFUENTES MARIA LUISA	10/12/2018	S/. 3,000.00	S/ 2,759.68	S/ 2,161.76
122	029-145	000346	ENFERMERA	-	CAS Ley N° 31131	OCUP ADA	DNI	70035383	SANCHEZ GUEVARA SANDRA MARIA	23/11/2017	S/. 2,000.00	S/ 1,885.00	S/ 1,635.60
123	029-145	001042	TECNOLOGO MEDICO	-	CAS Ley N° 31131	OCUP ADA	DNI	43506366	TRUJILLO ARENAZA MAGALY	05/12/2018	S/. 3,000.00	S/ 3,000.00	S/ 2,378.40
124	029-145	001014	MEDICO GINECO-OBSTETRA	-	CAS Ley N° 31131	OCUP ADA	DNI	42751576	URBINA GORDILLO CESAR AUGUSTO	01/11/2018	S/. 7,000.00	S/ 6,990.93	S/ 5,514.37
125	029-145	000388	JEFE DE OFICINA	-	CAS Ley N° 31131	OCUP ADA	DNI	16007916	SUGANO SATO GUSTAVO	18/05/2021	S/. 9,000.00	S/ 8,977.50	S/ 7,038.34
126	029-145	000361	MEDICO	-	CAS Ley N° 31131	OCUP ADA	DNI	08668615	TORRES PEREZ JORGE FRANCISCO	09/06/2017	S/. 6,500.00	S/ 6,500.00	S/ 5,062.51
127	029-145	000373	TECNICA EN ENFERMERIA	-	CAS Ley N° 31131	OCUP ADA	DNI	42250537	URTECHO JAVES STEFANY SINTIA	20/11/2017	S/. 1,500.00	S/ 1,500.00	S/ 1,318.00
128	029-145	000274	CAJERO	-	CAS Ley N° 31131	OCUP ADA	DNI	08121471	VALDERRAMA COSSIO JUANA HAYDEE	01/01/2014	S/. 1,500.00	S/ 1,496.88	S/ 851.17
129	029-145	000341	CIRUJANO DENTISTA	-	CAS Ley N° 31131	OCUP ADA	DNI	10798206	VALENCIA MARIÑAS MANUEL AARON	23/11/2017	S/. 2,500.00	S/ 2,279.63	S/ 1,948.85
130	029-145	000313	TECNICO ADMINISTRATIVO	-	CAS Ley N° 31131	OCUP ADA	DNI	44542016	VALLE CARHUACHIN ANGELICA MIRTA	01/07/2016	S/. 1,500.00	S/ 1,478.47	S/ 812.90
131	029-145	001039	TECNICO EN ENFERMERIA	-	CAS Ley N° 31131	OCUP ADA	DNI	41706289	VACA CONTRERAS VANESSA	06/12/2018	S/. 1,800.00	S/ 1,676.17	S/ 1,384.17
132	029-145	001046	TECNOLOGO MEDICO EN RADIOLOGIA	-	CAS Ley N° 31131	OCUP ADA	DNI	47587232	VARGAS HUAMANI WUILVER RUBEN	01/11/2018	S/. 3,000.00	S/ 3,000.00	S/ 2,346.00



13	029-145	001017	MEDICO PEDIATRA	-	CAS Ley N° 31131	OCUP ADA	DNI	42437422	VEGA ROMERO JOSE LUIS	06/12/2018	S/ 7,000.00	S/ 7,000.00	S/ 5,514.50
13	029-145	000979	ASISTENTE ADMINISTRATIVO	-	CAS Ley N° 31131	OCUP ADA	DNI	41599710	VELASQUEZ VALDIVIA CARMEN ROSA	11/12/2018	S/ 3,000.00	S/ 2,983.75	S/ 2,586.24
13	029-145	000334	TECNICO EN ENFERMERIA	-	CAS Ley N° 31131	OCUP ADA	DNI	45257649	VALVERDE HURTADO DEYSI JARCINIA	01/06/2014	S/ 1,500.00	S/ 1,400.00	S/ 1,132.00
13	029-145	000338	TECNICO EN SERVICIOS GENERALES	-	CAS Ley N° 31131	OCUP ADA	DNI	16742711	VIDAL MONTERO JUAN FRANCISCO	20/11/2017	S/ 1,500.00	S/ 1,496.88	S/ 1,183.88
13	029-145	000339	CHOFER	-	CAS Ley N° 31131	OCUP ADA	DNI	27060914	ZAMORA SILVA ANDRES	20/11/2017	S/ 1,500.00	S/ 1,500.00	S/ 1,305.00
13	029-145	000350	MEDICO ANESTESIOLOGO	-	CAS Ley N° 31131	OCUP ADA	DNI	43797290	ZAMUDIO DEL CARPIO DIANA CAROLINA	21/11/2017	S/ 6,500.00	S/ 6,500.00	S/ 5,030.59
13	029-145	001032	TECNICO DENTAL	-	CAS Ley N° 31131	OCUP ADA	DNI	04210240	VERA ARIAS JENNY ESTHER	06/12/2018	S/ 1,800.00	S/ 1,740.00	S/ 1,521.60
14	029-145	000305	TECNICO EN FARMACIA	-	CAS Ley N° 31131	OCUP ADA	DNI	44912639	ZARATE CCANTO MILAGROS ISABEL	15/01/2013	S/ 1,500.00	S/ 1,493.33	S/ 1,299.07
14	029-145	000990	ENFERMERA/O	-	CAS Ley N° 31131	OCUP ADA	DNI	40918086	ZAVALETA APARCO JUANITA ELVIRA	10/12/2018	S/ 3,000.00	S/ 2,990.56	S/ 2,357.46
14	029-145	000374	TECNICA EN ENFERMERIA	-	CAS Ley N° 31131	OCUP ADA	DNI	40947348	ZELADA JIMENEZ NURY ELIZABETH	22/11/2017	S/ 1,500.00	S/ 1,500.00	S/ 1,288.55
14	029-145	001025	TECNICO ADMINISTRATIVO	ABRIL	CAS Ley N° 31131	VACA NTE	-	-	-		S/ -	S/ -	S/ -
14	029-145	001016	MEDICO PEDIATRA	ABRIL	CAS Ley N° 31131	VACA NTE	-	-	-		S/ -	S/ -	S/ -
14	029-145	000917	2745-TECNICO/A ASISTENCIAL	-	NOMBRADO	OCUP ADA	DNI	09545209	CORDOVA ARMAS GERARDO GODOFREDO	01/04/2010	S/ 2,381.48	S/ 2,089.69	S/ 897.78
14	029-145	000918	2745-TECNICO/A ASISTENCIAL	-	NOMBRADO	OCUP ADA	DNI	08365071	COTERA LARTIGA JORGE LUIS	01/04/2010	S/ 2,677.01	S/ 2,091.00	S/ 883.83
14	029-145	000217	2745-TECNICO/A ASISTENCIAL	-	NOMBRADO	OCUP ADA	DNI	07562708	CUBA MORA SUSANA	30/01/1985	S/ 2,339.74	S/ 2,165.98	S/ 1,391.64
14	029-145	000674	1580-TEC. EN ENFERMERIA	-	CONTRATADO	OCUP ADA	DNI	47692934	CUYA TORRES MILAGROS DEL CARMEN	31/12/2019	S/ 2,683.12	S/ 2,226.00	S/ 1,167.04
14	029-145	002017	1580-TEC. EN ENFERMERIA	-	NOMBRADO	OCUP ADA	DNI	41770151	DAVILA SILVA LUZ MERCEDES	17/10/2016	S/ 2,556.44	S/ 2,226.00	S/ 1,899.48
15	029-145	001986	1580-TEC. EN ENFERMERIA	-	NOMBRADO	OCUP ADA	DNI	02867563	DEL ROSARIO ZAPATA MARGARITA	31/12/2015	S/ 2,556.00	S/ 2,226.00	S/ 996.59

15	029-145	000241	2745-TECNICO/A ASISTENCIAL	-	NOMBRADO	OCUP ADA	DNI	06576780	DIAZ MOLINA VICTOR RAUL	31/01/1985	S/ 2,707.93	S/ 2,174.51	S/ 1,907.26
15	029-145	000245	1971-AUX. DE ENFERMERIA I	-	NOMBRADO	OCUP ADA	DNI	25611657	DIESTRA ROCA SUSANA	31/01/1985	S/ 2,609.08	S/ 2,226.00	S/ 1,934.07
15	029-145	000248	1581-TEC. EN ENFERMERIA I	-	NOMBRADO	OCUP ADA	DNI	04641736	DONAYRE EMANUELE ROSA PETRONILA	14/11/1980	S/ 2,642.37	S/ 2,285.00	S/ 1,578.57
15	029-145	002066	1701-TEC. EN FARMACIA I	-	NOMBRADO	OCUP ADA	DNI	42347503	DUEÑAS ARRIETA MERCY LUZ	01/10/2017	S/ 2,562.92	S/ 2,226.00	S/ 901.91
15	029-145	000267	1581-TEC. EN ENFERMERIA I	-	NOMBRADO	OCUP ADA	DNI	07025705	ESPINOZA SOTO SUSANA VICTORIA	07/08/1981	S/ 2,689.93	S/ 2,435.00	S/ 1,079.63
15	029-145	000282	1971-AUX. DE ENFERMERIA I	-	NOMBRADO	OCUP ADA	DNI	06869886	FERNANDEZ HUALLPA CIRILO	20/03/1985	S/ 2,771.92	S/ 2,376.00	S/ 1,954.75
15	029-145	001993	2697-TECNICO/A EN FARMACIA I	-	NOMBRADO	OCUP ADA	DNI	44119105	FIGUEROA PARIONA CARLA KARINA	31/12/2015	S/ 2,556.00	S/ 2,226.00	S/ 1,972.68
15	029-145	000496	1581-TEC. EN ENFERMERIA I	-	CONTRATADO	OCUP ADA	DNI	46354716	FLORES RIOS MARIANO	01/12/2020	S/ 2,648.85	S/ 2,226.00	S/ 1,292.34
15	029-145	SIN REGISTRO	0521-TECNOLOGO MEDICO I	-	CONTRATADO	OCUP ADA	DNI	43302080	GALINDO REYES KATELIN LUCIA LISSET	02/06/2021	S/ 3,772.68	S/ 3,344.00	S/ 3,016.04
16	029-145	001988	1580-TEC. EN ENFERMERIA	-	NOMBRADO	OCUP ADA	DNI	40538126	GAMARRA FALCONI PATRICIA VIOLETA	31/12/2015	S/ 2,556.00	S/ 2,226.00	S/ 1,965.25
16	029-145	000984	2745-TECNICO/A ASISTENCIAL	-	NOMBRADO	OCUP ADA	DNI	09940394	GARCIA PIÑAS STEPHAN ROBERTO	01/08/2013	S/ 2,249.00	S/ 2,101.84	S/ 1,895.92
16	029-145	000316	1581-TEC. EN ENFERMERIA I	-	NOMBRADO	OCUP ADA	DNI	08513270	GARCIA ZAVALA SUSANA ZONIA	27/11/1982	S/ 2,863.68	S/ 2,435.00	S/ 990.39
16	029-145	002037	2653-AUXILIAR ASISTENCIAL	-	NOMBRADO	OCUP ADA	DNI	08167617	GRADOS LEON DOMITILA FELICITA	01/10/2017	S/ 2,522.96	S/ 2,199.00	S/ 1,000.23
16	029-145	000338	1971-AUX. DE ENFERMERIA I	-	NOMBRADO	OCUP ADA	DNI	08515579	GUERRERO VICENTE MIRIAM LUCY	01/12/1984	S/ 2,780.92	S/ 2,385.00	S/ 1,092.60
16	029-145	000347	1971-AUX. DE ENFERMERIA I	-	NOMBRADO	OCUP ADA	DNI	06858753	HANCCO BELLIDO DE CENTENO MAURA	31/01/1985	S/ 2,295.42	S/ 2,226.00	S/ 1,910.45
16	029-145	000736	1580-TEC. EN ENFERMERIA	-	CONTRATADO	OCUP ADA	DNI	46631396	HERNANDEZ HERNANDEZ EDGAR EDUARDO	31/12/2019	S/ 2,376.11	S/ 2,226.00	S/ 992.05
16	029-145	000357	1581-TEC. EN ENFERMERIA I	-	NOMBRADO	OCUP ADA	DNI	06921209	HUACHIN CHAVEZ MARIA JUSTINA	31/01/1985	S/ 2,666.18	S/ 2,435.00	S/ 1,749.67
16	029-145	000363	1581-TEC. EN ENFERMERIA I	-	NOMBRADO	OCUP ADA	DNI	06014985	HUAMANI ARIAS LESSIE AMPARO	31/01/1985	S/ 2,666.18	S/ 2,285.00	S/ 1,202.16

169	029-145	000371	1581-TEC. EN ENFERMERIA I	-	NOMBRADO	OCUP ADA	DNI	07119632	HUANUCO ASTOCONDOR DE TRUJILLO CONSUELO FIDEL	31/12/1985	S/ 2,430.48	S/ 2,285.00	S/ 948.45
170	029-145	000325	1580-TEC. EN ENFERMERIA	-	CONTRATADO	OCUP ADA	DNI	46057090	HUERTA ESPINOZA MARILITH	31/12/2019	S/ 2,695.68	S/ 2,068.00	S/ 1,840.25
171	029-145	000384	1971-AUX. DE ENFERMERIA I	-	NOMBRADO	OCUP ADA	DNI	09100616	ISISOLA SOLIS ROSA OLINDA	17/08/1988	S/ 2,605.24	S/ 2,235.00	S/ 1,289.11
172	029-145	000401	2745-TECNICO/A ASISTENCIAL	-	NOMBRADO	OCUP ADA	DNI	09676049	LA ROSA SANCHEZ VICTOR ALBERTO	31/01/1985	S/ 2,695.68	S/ 2,159.87	S/ 1,667.30
173	029-145	000416	1581-TEC. EN ENFERMERIA I	-	NOMBRADO	OCUP ADA	DNI	07802102	LINARES NERVI LUCERO PETRONILA	31/12/1994	S/ 2,611.75	S/ 2,267.00	S/ 1,374.16
174	029-145	000423	1582-TEC. EN ENFERMERIA II	-	NOMBRADO	OCUP ADA	DNI	09273084	LOLOY MERCADO MARIA CONCEPCION	01/03/1974	S/ 2,881.68	S/ 2,453.00	S/ 1,068.51
175	029-145	002060	1581-TEC. EN ENFERMERIA I	-	NOMBRADO	OCUP ADA	DNI	40335336	LOPEZ TORRES VERONICA PATRICIA	01/10/2017	S/ 2,562.92	S/ 2,226.00	S/ 1,146.11
176	029-145	002028	2652-TECNICO/A EN REHABILITACIO	-	NOMBRADO	OCUP ADA	DNI	41835164	MALLCCO LEON ESTHER	17/10/2016	S/ 2,556.44	S/ 2,226.00	S/ 1,886.78
177	029-145	000451	1971-AUX. DE ENFERMERIA I	-	NOMBRADO	OCUP ADA	DNI	09264969	MARIÑO CACERES TERESA ROSA	15/12/1987	S/ 2,235.00	S/ 2,235.00	S/ 1,985.49
178	029-145	000455	1651-TEC. EN LABORATORIO I	-	NOMBRADO	OCUP ADA	DNI	06748157	MARROQUIN QUIJADA SARA BETTY	15/12/1987	S/ 2,285.00	S/ 2,285.00	S/ 2,010.27
179	029-145	000465	1651-TEC. EN LABORATORIO I	-	NOMBRADO	OCUP ADA	DNI	32880266	MAZA FLORES WILLY RODRIGO	31/01/1985	S/ 2,627.20	S/ 2,267.00	S/ 1,978.79
180	029-145	000470	1651-TEC. EN LABORATORIO I	-	NOMBRADO	OCUP ADA	DNI	08721787	MEDRANO SAMANEZ ERNESTINA	31/01/1985	S/ 2,285.00	S/ 2,285.00	S/ 2,026.27
181	029-145	000474	2745-TECNICO/A ASISTENCIAL	-	NOMBRADO	OCUP ADA	DNI	07912273	MENDEZ VARGAS CONSTANTINO	17/12/1982	S/ 2,357.74	S/ 2,179.37	S/ 1,928.64
182	029-145	000481	1971-AUX. DE ENFERMERIA I	-	NOMBRADO	OCUP ADA	DNI	10147077	MERCADO ACUÑA MARUJA GLADYS	15/12/1987	S/ 828.61	S/ 828.61	S/ 685.91
183	029-145	000487	1581-TEC. EN ENFERMERIA I	-	NOMBRADO	OCUP ADA	DNI	06905565	MEZA VERDE EDMUNDA ELPIDIA	06/12/1982	S/ 2,713.68	S/ 2,285.00	S/ 993.63
184	029-145	000645	1580-TEC. EN ENFERMERIA	-	CONTRATADO	OCUP ADA	DNI	44021144	MIRANDA BAUTISTA MIRIAM	31/12/2019	S/ 2,718.76	S/ 2,226.00	S/ 1,973.25
185	029-145	000498	1581-TEC. EN ENFERMERIA I	-	NOMBRADO	OCUP ADA	DNI	08441157	MONTERO VEGA EDITH NURY	18/01/1984	S/ 2,618.62	S/ 2,285.00	S/ 1,422.51
186	029-145	002054	1581-TEC. EN ENFERMERIA I	-	NOMBRADO	OCUP ADA	DNI	45023668	MOSQUEDA CANCINO MILAGROS BEATRIZ	01/10/2017	S/ 2,562.92	S/ 2,226.00	S/ 823.92

187	029-145	000518	2745-TECNICO/A ASISTENCIAL	-	NOMBRADO	OCUP ADA	DNI	25505713	NAVARRO GUTIERREZ HECTOR RAUL	29/12/1983	S/ 2,666.85	S/ 2,178.91	S/ 1,199.50
188	029-145	000526	2745-TECNICO/A ASISTENCIAL	-	NOMBRADO	OCUP ADA	DNI	07331390	NUÑEZ HUAMAN WALTER EDUARDO	31/01/1985	S/ 2,684.18	S/ 2,145.00	S/ 1,943.75
189	029-145	000547	1971-AUX. DE ENFERMERIA I	-	NOMBRADO	OCUP ADA	DNI	07423101	OSORIO VITO LUCIO MARCELINO	02/12/1982	S/ 2,339.13	S/ 2,235.00	S/ 655.28
190	029-145	000552	1701-TEC. EN FARMACIA I	-	NOMBRADO	OCUP ADA	DNI	08047689	PACHAS JAVIER FLEUDA HUBITA	21/01/1984	S/ 2,684.85	S/ 2,453.00	S/ 2,079.80
191	029-145	000822	1581-TEC. EN ENFERMERIA I	-	NOMBRADO	OCUP ADA	DNI	06129030	PALOMINO ROMANO PATRICIA LOURDES	30/03/2000	S/ 2,416.49	S/ 2,285.00	S/ 2,026.27
192	029-145	000579	1581-TEC. EN ENFERMERIA I	-	NOMBRADO	OCUP ADA	DNI	25711104	PAUCAR HUANCA DE PEREZ EDELMIRA NANCY	08/01/1996	S/ 2,430.48	S/ 2,285.00	S/ 1,726.42
193	029-145	000568	1581-TEC. EN ENFERMERIA I	-	NOMBRADO	OCUP ADA	DNI	15599439	PEREZ MANCHEGO MARITZA TERESA	31/01/1985	S/ 2,816.85	S/ 2,435.00	S/ 2,157.27
194	029-145	000575	2745-TECNICO/A ASISTENCIAL	-	NOMBRADO	OCUP ADA	DNI	06060965	PIEPP PULCHA RICARDO ANTONIO	31/12/1998	S/ 2,630.85	S/ 2,091.00	S/ 1,815.46
195	029-145	000580	1581-TEC. EN ENFERMERIA I	-	NOMBRADO	OCUP ADA	DNI	09937200	PINO ROJAS OLGA CHARO	31/12/2000	S/ 2,695.68	S/ 2,267.00	S/ 1,280.85
196	029-145	000587	1581-TEC. EN ENFERMERIA I	-	NOMBRADO	OCUP ADA	DNI	08286514	POMA GUIZADO NANCY ELENA	01/12/1984	S/ 2,689.93	S/ 2,435.00	S/ 1,770.57
197	029-145	000615	1581-TEC. EN ENFERMERIA I	-	NOMBRADO	OCUP ADA	DNI	06723576	RAMIREZ GAUTHIER EMMA ELIZABETH	31/01/1985	S/ 2,713.68	S/ 2,285.00	S/ 1,246.00
198	029-145	000634	2745-TECNICO/A ASISTENCIAL	-	NOMBRADO	OCUP ADA	DNI	08610199	REYNOSO CORTEZ DE GARAY EULALIA VALERIA	31/01/1985	S/ 2,736.76	S/ 2,170.12	S/ 1,888.87
199	029-145	000594	1650-TEC. EN LABORATORIO	-	CONTRATADO	OCUP ADA	DNI	41944908	RIVERA HUACCACHI SERGIO	01/12/2020	S/ 2,659.37	S/ 2,226.00	S/ 1,967.25
200	029-145	000646	1581-TEC. EN ENFERMERIA I	-	NOMBRADO	OCUP ADA	DNI	09132920	ROBLES SERNA JUANA	01/12/1988	S/ 2,492.88	S/ 2,267.00	S/ 1,889.79
201	029-145	000207	1580-TEC. EN ENFERMERIA	-	CONTRATADO	OCUP ADA	DNI	46159033	ROJAS NORABUENA EVELYN	31/12/2011	S/ 2,770.65	S/ 2,226.00	S/ 1,940.10
202	029-145	000661	2745-TECNICO/A ASISTENCIAL	-	NOMBRADO	OCUP ADA	DNI	15978791	ROLANDO SIFUENTES FELIX ALBERTO	31/01/1985	S/ 2,503.22	S/ 2,175.89	S/ 889.75
203	029-145	000673	1581-TEC. EN ENFERMERIA I	-	NOMBRADO	OCUP ADA	DNI	40392409	ROSALES VALLE ANGEL ELVIS	03/10/2007	S/ 2,648.85	S/ 2,285.00	S/ 1,662.22
204	029-145	000677	2745-TECNICO/A ASISTENCIAL	-	NOMBRADO	OCUP ADA	DNI	40833291	RUIZ BERASTAIN GUSTAVO EDUARDO	20/12/2007	S/ 2,089.69	S/ 2,089.69	S/ 199.29

205	029-145	000688	2041-AUX. DE NUTRICION I	-	NOMBRADO	OCUPADA	DNI	08059644	SALDAÑA RIOS MARIA EUGENIA	31/01/1985	S/ 2,226.00	S/ 2,226.00	S/ 1,158.26
206	029-145	000307	2745-TECNICO/A ASISTENCIAL	-	CONTRATADO	OCUPADA	DNI	10162932	SANCHEZ ESTRADA JOHN FEDERICO	26/12/2017	S/ 2,642.12	S/ 2,162.17	S/ 949.89
207	029-145	000264	1580-TEC. EN ENFERMERIA	-	CONTRATADO	OCUPADA	DNI	46562471	SANCHEZ LLOJA ELVIA ROSA	31/12/2019	S/ 2,683.12	S/ 2,226.00	S/ 2,011.65
208	029-145	000698	2745-TECNICO/A ASISTENCIAL	-	NOMBRADO	OCUPADA	DNI	06916829	SANCHEZ TERSI FERNANDO JUAN	31/01/1985	S/ 2,665.12	S/ 2,125.56	S/ 943.93
209	029-145	000986	2745-TECNICO/A ASISTENCIAL	-	NOMBRADO	OCUPADA	DNI	10681029	SILVA GARCIA WELLYNTON	01/08/2013	S/ 2,621.59	S/ 2,101.84	S/ 341.75
210	029-145	000722	1581-TEC. EN ENFERMERIA I	-	NOMBRADO	OCUPADA	DNI	06113268	SIPAN CORAL ALEJANDRINA	03/12/1982	S/ 2,701.12	S/ 2,285.00	S/ 1,941.27
211	029-145	000853	1581-TEC. EN ENFERMERIA I	-	CONTRATADO	OCUPADA	DNI	41630255	TAIPE ANTONIO NILDA	31/12/2019	S/ 2,394.48	S/ 2,226.00	S/ 1,992.43
212	029-145	000750	1581-TEC. EN ENFERMERIA I	-	NOMBRADO	OCUPADA	DNI	25786799	TORDOYA BOCANEGRA MYRIAM E.	31/12/1995	S/ 2,412.48	S/ 2,267.00	S/ 972.78
213	029-145	000767	1971-AUX. DE ENFERMERIA I	-	NOMBRADO	OCUPADA	DNI	06874558	TORRES TORRES DE ENCALADA LUISA MARGARITA	31/01/1985	S/ 2,585.94	S/ 2,068.00	S/ 1,790.25
214	029-145	000781	1581-TEC. EN ENFERMERIA I	-	NOMBRADO	OCUPADA	DNI	06897856	URBANO MORENO MARLENI ROSARIO	15/12/1982	S/ 2,713.68	S/ 2,285.00	S/ 1,022.13
215	029-145	002016	1991-AUX. DE FARMACIA I	-	NOMBRADO	OCUPADA	DNI	45286944	VALVERDE TRIGUEROS JOEL JONNATTHAN	18/10/2016	S/ 2,529.44	S/ 2,199.00	S/ 599.77
216	029-145	002081	1701-TEC. EN FARMACIA I	-	NOMBRADO	OCUPADA	DNI	40806360	VIGO HOYOS DIANA	01/11/2018	S/ 2,562.92	S/ 2,226.00	S/ 1,897.47
217	029-145	002056	1581-TEC. EN ENFERMERIA I	-	NOMBRADO	OCUPADA	DNI	42651014	YUPANQUI ESPINOZA NELVA	01/10/2017	S/ 2,562.92	S/ 2,226.00	S/ 2,019.44
218	029-145	000850	1581-TEC. EN ENFERMERIA I	-	NOMBRADO	OCUPADA	DNI	08487221	ZUMAETA LOPEZ NELIDA MERCEDES	31/01/1985	S/ 2,689.93	S/ 2,285.00	S/ 2,026.77
219	029-145	000122	0306-MEDICO CIRUJANO	FEBRERO	PDS CONTRATADO SUPLENCIA	VACANTE	-	-	-	-	S/ -	S/ -	S/ -
220	029-145	000758	1581-TEC. EN ENFERMERIA I	FEBRERO	NOMBRADO	VACANTE	-	-	-	-	S/ -	S/ -	S/ -
221	029-145	000002	0670-TEC. ESPECIALIZ. LAB.	-	NOMBRADO	OCUPADA	DNI	09789415	ABREGO CHAUCA EMILIO	10/01/1996	S/ 3,001.40	S/ 2,285.00	S/ 1,942.53
222	029-145	002021	1580-TEC. EN ENFERMERIA	-	NOMBRADO	OCUPADA	DNI	41031926	ADRIANO VARGAS SONALY MONICA	17/10/2016	S/ 2,556.44	S/ 2,226.00	S/ 1,100.08



223	029-145	000016	1701-TEC. EN FARMACIA I	-	NOMBRADO	OCUPADA	DNI	06852889	AGUILAR QUEZADA FERMIN BENJAMIN	27/11/2018	S/ 2,689.93	S/ 2,285.00	S/ 1,575.81
224	029-145	002083	2745-TECNICO/A ASISTENCIAL	-	NOMBRADO	OCUPADA	DNI	44437077	ALBERCA ROMERO JOB MANUEL	08/11/2018	S/ 2,562.92	S/ 1,031.80	S/ 644.36
225	029-145	000803	1581-TEC. EN ENFERMERIA I	-	CONTRATADO	OCUPADA	DNI	46538772	ALEGRIA SALINAS JONATHAN	01/12/2020	S/ 2,701.12	S/ 2,226.00	S/ 1,999.10
226	029-145	000044	1971-AUX. DE ENFERMERIA I	-	NOMBRADO	OCUPADA	DNI	20046375	ARAUCO CUYUTUPA JOSE MANUEL	01/01/2000	S/ 2,611.65	S/ 2,217.00	S/ 1,110.05
227	029-145	000048	1581-TEC. EN ENFERMERIA I	-	NOMBRADO	OCUPADA	DNI	07944683	ARIAS CHIPA BENIGNA	31/01/1985	S/ 2,713.68	S/ 2,285.00	S/ 1,660.38
228	029-145	000051	1581-TEC. EN ENFERMERIA I	-	NOMBRADO	OCUPADA	DNI	07913879	ARUNIZ VELEZ ALICIA	13/11/1980	S/ 2,701.12	S/ 2,285.00	S/ 2,041.27
229	029-145	SIN REGISTRO	0306-MEDICO CIRUJANO	-	NOMBRADO	OCUPADA	DNI	09436999	ATUNCAR RAMOS LUIS ALBERTO	1/01/2021	S/ 7,236.00	S/ 7,236.00	S/ 5,782.50
230	029-145	000066	2745-TECNICO/A ASISTENCIAL	-	NOMBRADO	OCUPADA	DNI	07958105	BACA CORDOVA DE CRUZ ELSA CLOTILDE	01/09/1975	S/ 2,484.85	S/ 2,145.00	S/ 1,368.92
231	029-145	001985	1580-TEC. EN ENFERMERIA	-	NOMBRADO	OCUPADA	DNI	43405421	BALTAZAR CAUTI DE LEANDRO OFELIA FAUSTINA	31/12/2015	S/ 2,556.00	S/ 2,139.28	S/ 1,183.16
232	029-145	000095	1581-TEC. EN ENFERMERIA I	-	NOMBRADO	OCUPADA	DNI	06198513	BRAVO HUAYANAY JUDITH	31/01/1985	S/ 2,803.56	S/ 2,435.00	S/ 1,028.63
233	029-145	000913	2745-TECNICO/A ASISTENCIAL	-	NOMBRADO	OCUPADA	DNI	15214038	CALDERON LOARTE FLORENCIO	01/04/2010	S/ 2,381.48	S/ 2,089.69	S/ 1,090.60
234	029-145	000993	2745-TECNICO/A ASISTENCIAL	-	NOMBRADO	OCUPADA	DNI	09774012	CAMAC GIL DAVID	01/08/2013	S/ 2,299.34	S/ 2,081.53	S/ 1,819.96
235	029-145	002084	2745-TECNICO/A ASISTENCIAL	-	NOMBRADO	OCUPADA	DNI	46683515	CAMIZAN GARCIA NILA MARIBEL	01/11/2018	S/ 2,562.92	S/ 2,226.00	S/ 1,990.25
236	029-145	000805	1581-TEC. EN ENFERMERIA I	-	NOMBRADO	OCUPADA	DNI	08561730	CANALES FRANCIA DE SIPIRAN MARITZA HERMELINDA	05/12/2018	S/ 2,816.85	S/ 2,285.00	S/ 1,009.78
237	029-145	000121	2745-TECNICO/A ASISTENCIAL	-	NOMBRADO	OCUPADA	DNI	08028789	CANGALAYA CANGALAYA CESAR AUGUSTO	01/05/1997	S/ 2,664.68	S/ 2,089.70	S/ 1,826.19
238	029-145	000135	1651-TEC. EN LABORATORIO I	-	NOMBRADO	OCUPADA	DNI	07912052	CARRILLO CHAVEZ MARIA LUZ	17/01/1984	S/ 2,713.01	S/ 2,435.00	S/ 1,315.87
239	029-145	000138	1581-TEC. EN ENFERMERIA I	-	NOMBRADO	OCUPADA	DNI	09023872	CASAS OBANDO LANY FRUNILDA	01/12/1986	S/ 2,606.00	S/ 2,285.00	S/ 1,166.57
240	029-145	000149	1971-AUX. DE ENFERMERIA I	-	NOMBRADO	OCUPADA	DNI	07375466	CAVERO MONTAÑEZ DE ACOSTA OLINDA ENRIQUETA	30/12/1989	S/ 2,355.84	S/ 2,217.00	S/ 1,629.69

24	029-145	000909	1581-TEC. EN ENFERMERIA I	-	NOMBRADO	OCUP ADA	DNI	40061296	CHACALIAZA ARANA CLAUDIA MARIA	01/01/2015	S/ 2,427.00	S/ 2,226.00	S/ 835.37
24	029-145	000162	1581-TEC. EN ENFERMERIA I	-	NOMBRADO	OCUP ADA	DNI	08579846	CHARAPAQUI ANCCASI LUCIA	19/01/1984	S/ 2,701.12	S/ 2,285.00	S/ 1,987.27
24	029-145	002065	1581-TEC. EN ENFERMERIA I	-	NOMBRADO	OCUP ADA	DNI	41929405	CHAVEZ SANCHEZ MAGALY	01/11/2017	S/ 2,562.92	S/ 2,226.00	S/ 1,832.38
24	029-145	000172	1581-TEC. EN ENFERMERIA I	-	NOMBRADO	OCUP ADA	DNI	07431898	CHINCHIHUALPA CHILIN MARIA ELENA	26/11/1982	S/ 2,430.48	S/ 2,285.00	S/ 2,027.27
24	029-145	000181	1971-AUX. DE ENFERMERIA I	-	NOMBRADO	OCUP ADA	DNI	09427430	CHIRRE PEREDA VICTOR AGUSTIN	02/12/1988	S/ 2,768.08	S/ 2,385.00	S/ 2,098.57
24	029-145	000188	1581-TEC. EN ENFERMERIA I	-	NOMBRADO	OCUP ADA	DNI	08317732	COJOMA NINA JUANA DE MATA	08/02/1985	S/ 2,689.93	S/ 2,285.00	S/ 2,029.27
24	029-145	000193	1581-TEC. EN ENFERMERIA I	-	NOMBRADO	OCUP ADA	DNI	06901890	CONTRERAS QUISPE ANA VIOLETA	31/01/1985	S/ 2,666.85	S/ 2,285.00	S/ 1,926.27
24	029-145	000001	0430-ENFERMERA/O	-	NOMBRADO	OCUP ADA	DNI	17856249	ABANTO MONTALVAN SONIA ALEJANDRINA	16/07/1990	S/ 5,595.74	S/ 4,921.00	S/ 4,055.69
24	029-145	000003	2653-AUXILIAR ASISTENCIAL	-	NOMBRADO	OCUP ADA	DNI	25631393	ABREGU ESPINOZA ALFREDO	31/01/1985	S/ 2,621.92	S/ 2,136.36	S/ 1,630.15
25	029-145	000004	0430-ENFERMERA/O	-	NOMBRADO	OCUP ADA	DNI	25643231	ABREGU ESPINOZA CLAUDIA GLADYS	31/01/1985	S/ 4,175.85	S/ 3,794.00	S/ 2,842.42
25	029-145	000005	1581-TEC. EN ENFERMERIA I	-	NOMBRADO	OCUP ADA	DNI	25642814	ABREGU ESPINOZA YNOCENCIA TEOFILA	29/11/1982	S/ 2,666.85	S/ 2,285.00	S/ 2,012.27
25	029-145	000006	2071-AUX. DE SIST. ADMINIST. I	-	NOMBRADO	OCUP ADA	DNI	09239262	ABRIGO JARA DEMETRIO VICTOR	11/02/1985	S/ 820.83	S/ 820.83	S/ 606.84
25	029-145	000007	0430-ENFERMERA/O	-	NOMBRADO	OCUP ADA	DNI	09799066	ACOSTA LOLI VERONICA MARIA	31/12/1998	S/ 5,388.00	S/ 4,350.00	S/ 3,577.89
25	029-145	000008	2690-TECNICO/A ADMINIST. II	-	NOMBRADO	OCUP ADA	DNI	09210619	ACOSTA VASQUEZ WILLIAM	01/06/1976	S/ 859.71	S/ 859.71	S/ 729.27
25	029-145	000009	0430-ENFERMERA/O	-	NOMBRADO	OCUP ADA	DNI	06116802	ACOSTA VILLARROEL CARLOS	15/11/1990	S/ 6,407.00	S/ 5,221.00	S/ 2,563.90
25	029-145	000010	0306-MEDICO CIRUJANO	-	NOMBRADO	OCUP ADA	DNI	23959067	ACUÑA CHUMPITAZ SANTOS	07/09/2005	S/ 7,587.91	S/ 7,236.00	S/ 6,112.60
25	029-145	000011	0306-MEDICO CIRUJANO	-	NOMBRADO	OCUP ADA	DNI	07233011	ADVINCULA ENCARNACION GENARO VICTOR	12/07/1989	S/ 8,166.00	S/ 8,166.00	S/ 6,416.49
25	029-145	000012	0430-ENFERMERA/O	-	NOMBRADO	OCUP ADA	DNI	07453596	AGUADO DURAND LOURDES ALICIA	08/01/1996	S/ 5,011.00	S/ 3,960.00	S/ 2,822.05

259	029-145	000013	1091-RELACIONISTA PUBLICO I	-	NOMBRADO	OCUPADA	DNI	07944676	AGUILAR CAMPOS SUSANA ANGELICA	24/11/1982	S/ 955.41	S/ 955.41	S/ 452.75
260	029-145	000014	0470-OBSTETRA	-	NOMBRADO	OCUPADA	DNI	08009006	AGUILAR CARDENAS MARIA NOEMI	03/01/1984	S/ 5,624.00	S/ 4,471.00	S/ 3,690.19
261	029-145	000015	2689-TECNICO/A ADMINISTR. I	-	NOMBRADO	OCUPADA	DNI	08164000	AGUILAR PUMAYAURI DE VILLANUEVA ELIZABETH	03/10/2007	S/ 855.00	S/ 851.94	S/ 358.22
262	029-145	000017	2689-TECNICO/A ADMINISTR. I	-	NOMBRADO	OCUPADA	DNI	06280162	AGUILAR SALVATIERRA DANIEL DAVID	30/12/1982	S/ 867.49	S/ 867.49	S/ 371.27
263	029-145	000951	1211-CAJERO/A I	-	NOMBRADO	OCUPADA	DNI	09443292	AGUILAR SALVATIERRA JOSE DEL CASTILLO	11/01/2000	S/ 855.00	S/ 851.94	S/ 779.95
264	029-145	000449	1590-TECNICO/A EN ESTADISTICAS	-	CONTRATADO	OCUPADA	DNI	41412571	ALAMO BERNUY KELY KARINA	11/11/2019	S/ 875.25	S/ 836.40	S/ 769.08
265	029-145	000020	0430-ENFERMERA/O	-	NOMBRADO	OCUPADA	DNI	10284474	ALBARRACIN CHAVEZ ELICENE TERESA	15/12/1987	S/ 5,975.00	S/ 4,921.00	S/ 3,993.20
266	029-145	SIN REGISTRO	1701-TEC. EN FARMACIA I	-	CONTRATADO	OCUPADA	DNI	44923874	ALBINO NACION LUIS KELYN	2/06/2021	S/ 2,226.00	S/ 2,226.00	S/ 1,998.68
267	029-145	000021	0430-ENFERMERA/O	-	NOMBRADO	OCUPADA	DNI	09884739	ALDAVE URETA SONIA MARGARITA	08/01/1996	S/ 5,490.00	S/ 4,410.00	S/ 3,265.09
268	029-145	000022	2653-AUXILIAR ASISTENCIAL	-	NOMBRADO	OCUPADA	DNI	32801223	ALEGRE COLONIA HEYSEN VITTORINY	11/01/1996	S/ 2,425.26	S/ 2,076.22	S/ 1,119.27
269	029-145	000027	0306-MEDICO CIRUJANO	-	CONTRATADO	OCUPADA	DNI	09442866	ALIAGA VARGAS ENRIQUE ALBERTO	31/12/2019	S/ 7,266.00	S/ 6,432.00	S/ 5,161.85
270	029-145	000719	0430-ENFERMERA/O	-	NOMBRADO	OCUPADA	DNI	09492813	ALMEYDA CASTILLA DE FELIPA ROSANA ELIZABETH	31/12/1998	S/ 5,027.00	S/ 4,350.00	S/ 1,716.73
271	029-145	000092	1580-TEC. EN ENFERMERIA	-	NOMBRADO	OCUPADA	DNI	00840278	ALVARADO ALVARADO MIRTHA	01/12/1987	S/ 2,713.68	S/ 2,285.00	S/ 1,458.30
272	029-145	000967	0306-MEDICO CIRUJANO	-	CONTRATADO	OCUPADA	DNI	46185738	ALVARADO MURILLO HERNAN MAURO	31/12/2019	S/ 7,341.11	S/ 6,432.00	S/ 4,728.45
273	029-145	001997	0520-TECNOLOGO MEDICO	-	NOMBRADO	OCUPADA	DNI	40736836	ALVARADO SERVAT CARLOS MANUEL	27/01/2010	S/ 4,162.00	S/ 3,644.00	S/ 1,981.45
274	029-145	000028	1971-AUX. DE ENFERMERIA I	-	NOMBRADO	OCUPADA	DNI	22083501	ALVAREZ GARIBAY ABEL JONANTAN	17/01/1990	S/ 2,715.37	S/ 2,367.00	S/ 1,989.25



27 5	029- 145	000029	0430- ENFERMERA/O	-	NOMBRADO	OCUP ADA	DNI	08471 818	AMANCIO CASTRO ANA MARIA TEONILA	01/04/ 1983	S/ 5,716.00	S/ 4,921.00	S/ 4,064.77
27 6	029- 145	001984	1580-TEC. EN ENFERMERIA	-	NOMBRADO	OCUP ADA	DNI	40981 638	ANAYA YUPARI ESTHER	31/12/ 2015	S/ 2,556.00	S/ 2,376.00	S/ 1,501.13
27 7	029- 145	000030	0306-MEDICO CIRUJANO	-	NOMBRADO	OCUP ADA	DNI	02665 712	ANCAJIMA BRICEÑO JOSE AUGUSTO	01/01/ 2013	S/ 8,995.89	S/ 8,166.00	S/ 6,287.56
27 8	029- 145	000033	1581-TEC. EN ENFERMERIA I	-	NOMBRADO	OCUP ADA	DNI	06159 628	ANGELINO SERRANO RUTH VILMA	31/01/ 1985	S/ 2,664.68	S/ 2,236.00	S/ 1,916.72
27 9	029- 145	000837	2689-TECNICO/A ADMINIST. I	-	CONTRATADO	OCUP ADA	DNI	44705 120	ANGULO FLORES CHRISTIAN	31/12/ 2019	S/ 867.49	S/ 836.40	S/ 736.74
28 0	029- 145	000034	0470-OBSTETRA	-	NOMBRADO	OCUP ADA	DNI	07935 068	ANGULO ROJAS CONSUELO EPIFANIA	30/12/ 1982	S/ 5,657.00	S/ 4,471.00	S/ 3,718.19
28 1	029- 145	000035	0306-MEDICO CIRUJANO	-	NOMBRADO	OCUP ADA	DNI	08144 389	ANTEZANA GARCIA ROSA HAYDEE	01/12/ 2004	S/ 7,793.29	S/ 7,236.00	S/ 5,598.26
28 2	029- 145	000908	1581-TEC. EN ENFERMERIA I	-	NOMBRADO	OCUP ADA	DNI	06814 531	ANTEZANO OSORIO JUAN PAULINO	01/01/ 2015	S/ 2,427.00	S/ 2,226.00	S/ 1,987.25
28 3	029- 145	000036	0430- ENFERMERA/O	-	NOMBRADO	OCUP ADA	DNI	09091 866	ANYOSA ENRIQUEZ SERAFINA GRACIELA	17/01/ 1984	S/ 5,130.00	S/ 4,110.00	S/ 2,143.96
28 4	029- 145	000037	0306-MEDICO CIRUJANO	-	NOMBRADO	OCUP ADA	DNI	08423 557	APAC ASCAÑO ANA LUISA	16/08/ 1988	S/ 9,022.38	S/ 8,166.00	S/ 6,120.91
28 5	029- 145	000262	0430- ENFERMERA/O	-	NOMBRADO	OCUP ADA	DNI	09937 643	APARCANA PINO ROSA MIRIAM	01/01/ 2015	S/ 4,291.00	S/ 3,794.00	S/ 3,119.83
28 6	029- 145	000298	0430- ENFERMERA/O	-	NOMBRADO	OCUP ADA	DNI	40554 271	APOLINARIO ORTIZ LIZ GLENDA	01/01/ 2015	S/ 4,291.00	S/ 4,094.00	S/ 3,361.10
28 7	029- 145	000038	1581-TEC. EN ENFERMERIA I	-	NOMBRADO	OCUP ADA	DNI	07315 847	AQUIJE RUIZ ROSA	12/02/ 1985	S/ 2,666.85	S/ 2,285.00	S/ 1,929.36
28 8	029- 145	000039	2689-TECNICO/A ADMINIST. I	-	NOMBRADO	OCUP ADA	DNI	08480 045	ARANA CORIMANYA MARIO LUIS	31/01/ 1985	S/ 867.49	S/ 867.49	S/ 308.71
28 9	029- 145	000040	1443- SECRETARIA III	-	NOMBRADO	OCUP ADA	DNI	07114 988	ARANA LLANOS MARTHA CONSUELO	01/06/ 1976	S/ 871.66	S/ 871.66	S/ 715.66
29 0	029- 145	000041	2689-TECNICO/A ADMINIST. I	-	NOMBRADO	OCUP ADA	DNI	06008 782	ARANA LOLI INES DEL CARMEN	11/11/ 1991	S/ 867.49	S/ 867.49	S/ 742.19
29 1	029- 145	000046	0306-MEDICO CIRUJANO	-	NOMBRADO	VACA NTE						S/ -	S/ -
29 2	029- 145	000047	1441- SECRETARIA I	-	AD. NOMBRADO - DEST VAN	OCUP ADA	DNI	05235 606	AREVALO SALAS MIROSLAVA	01/06/ 2006	S/ 867.49	S/ 867.49	S/ 766.76

29 3	029- 145	000342	0470-OBSTETRA	-	NOMBRADO	OCUP ADA	DNI	15989 395	ARGÜELLES VIZARRETA ROSARIO DEL PILAR	01/12/ 2020		S/ 5,262.00	S/ 4,921.00	S/ 3,933.61
29 4	029- 145	000049	0430- ENFERMERA/O	-	NOMBRADO	OCUP ADA	DNI	06258 177	ARMAS PALACIOS TEOFILA MAURA	21/11/ 1980		S/ 3,525.85	S/ 3,344.00	S/ 2,075.99
29 5	029- 145	000876	2689-TECNICO/A ADMINIST. I	-	NOMBRADO	OCUP ADA	DNI	07052 670	ARONES BRIONES JULIO CESAR	30/06/ 1997		S/ 867.49	S/ 867.49	S/ 182.43
29 6	029- 145	000961	0306-MEDICO CIRUJANO	-	NOMBRADO	OCUP ADA	DNI	15754 790	ARROYO CANTO MAIRA MARLENE	28/12/ 2012		S/ 6,783.91	S/ 6,432.00	S/ 5,032.68
29 7	029- 145	002053	0480-PSICOLOGO	-	NOMBRADO	OCUP ADA	DNI	10725 178	ASENCIOS GARNICA MARIA ROSA	02/11/ 2011		S/ 4,207.68	S/ 3,128.26	S/ 2,613.68
29 8	029- 145	000053	0520- TECNOLOGO MEDICO	-	NOMBRADO	OCUP ADA	DNI	06698 796	ASHTU AGUERO NORMA YSABEL	04/01/ 1992		S/ 5,551.00	S/ 4,471.00	S/ 2,174.18
29 9	029- 145	000054	0520- TECNOLOGO MEDICO	-	NOMBRADO	OCUP ADA	DNI	08051 373	ASMAT FERNANDEZ NORMA CAROLINA	01/01/ 1990		S/ 5,147.60	S/ 4,471.00	S/ 3,271.95
30 0	029- 145	002073	0430- ENFERMERA/O	-	NOMBRADO	OCUP ADA	DNI	42979 388	ASTETE PINEDO ANA NOELIA	01/11/ 2018		S/ 4,162.08	S/ 3,794.00	S/ 3,177.42
30 1	029- 145	002024	1580-TEC. EN ENFERMERIA	-	NOMBRADO	OCUP ADA	DNI	40687 946	ASTOCONDOR SALAZAR MARIA YSABEL	17/10/ 2016		S/ 2,556.44	S/ 2,376.00	S/ 2,105.47
30 2	029- 145	000055	1971-AUX. DE ENFERMERIA I	-	NOMBRADO	OCUP ADA	DNI	07081 563	ATACHAO QUISPE GLORIA	30/01/ 1985		S/ 2,770.65	S/ 2,376.00	S/ 1,198.61
30 3	029- 145	002009	0430- ENFERMERA/O	-	NOMBRADO	OCUP ADA	DNI	10887 067	ATAHUA QUISPE MARIBEL	17/10/ 2016		S/ 4,612.09	S/ 3,794.00	S/ 3,024.09
30 4	029- 145	000056	0306-MEDICO CIRUJANO	-	NOMBRADO	OCUP ADA	DNI	10282 053	ATENCIA LOPEZ DE CHAVEZ JUDITH MARCELA	01/04/ 1984		S/ 8,660.06	S/ 8,166.00	S/ 6,777.20
30 5	029- 145	000057	0430- ENFERMERA/O	-	NOMBRADO	OCUP ADA	DNI	21849 431	ATUNCAR TASAYCO URBANO MAURO	08/01/ 1996		S/ 5,836.20	S/ 5,221.00	S/ 4,235.81
30 6	029- 145	002064	1581-TEC. EN ENFERMERIA I	-	NOMBRADO	OCUP ADA	DNI	44558 857	AUCCATOMA PEREZ REBECA	01/03/ 2003		S/ 2,562.92	S/ 2,376.00	S/ 1,305.37
30 7	029- 145	000848	0470-OBSTETRA	-	NOMBRADO	OCUP ADA	DNI	20089 073	AUQUI CANCHARI MARIA ESTHER	01/09/ 2014		S/ 5,942.00	S/ 4,921.00	S/ 3,969.31
30 8	029- 145	000059	2745-TECNICO/A ASISTENCIAL	-	NOMBRADO	OCUP ADA	DNI	07137 288	AVENDAÑO ZAMBRANO MARIA CONCEPCION	17/01/ 1984		S/ 2,357.74	S/ 2,194.91	S/ 979.09
30 9	029- 145	000060	0411-BIOLOGO I	-	NOMBRADO	OCUP ADA	DNI	07962 796	AYALA BURGA ZOILA VICTORIA	01/02/ 1985		S/ 3,344.00	S/ 3,344.00	S/ 2,851.04

310	029-145	000061	2745-TECNICO/A ASISTENCIAL	-	NOMBRADO	OCUPADA	DNI	06025808	AYALA PEÑA JUAN CARLOS	30/01/1985	S/ 2,666.18	S/ 2,175.89	S/ 1,123.27
311	029-145	000063	0430-ENFERMERA/O	-	NOMBRADO	OCUPADA	DNI	25836396	AYASTA VALLEJO ROSSANNA EMILIA VALENTINA	15/11/1990	S/ 6,374.00	S/ 5,221.00	S/ 2,006.59
312	029-145	000929	0430-ENFERMERA/O	-	NOMBRADO	OCUPADA	DNI	10771860	AYLAS PEREZ YSSELA ALCIRA	08/04/2011	S/ 3,525.85	S/ 3,344.00	S/ 2,136.24
313	029-145	000064	0471-OBSTETRA I	-	NOMBRADO	OCUPADA	DNI	07760092	AZALDEGUI VERASTEGUI GEOVANA CESILIA	08/01/1996	S/ 3,725.85	S/ 3,644.00	S/ 1,746.62
314	029-145	000065	0741-ASIST. ADMINIST. I	-	NOMBRADO	OCUPADA	DNI	08305506	BACA CORDOVA CIRA JUSTINA	01/06/1976	S/ 930.51	S/ 930.51	S/ 412.44
315	029-145	000068	1444-SECRETARIA IV	-	NOMBRADO	OCUPADA	DNI	07962153	BAELLA ITURRIZAGA CARMEN ELVIRA	10/06/1981	S/ 875.25	S/ 875.25	S/ 324.59
316	029-145	000069	0306-MEDICO CIRUJANO	-	NOMBRADO	OCUPADA	DNI	07354145	BALAREZO SANTILLAN JULIA GRACIELA	15/10/1984	S/ 8,566.00	S/ 8,166.00	S/ 5,497.68
317	029-145	000070	0306-MEDICO CIRUJANO	-	NOMBRADO	OCUPADA	DNI	21406725	BALBUENA ORE LUIS ENRIQUE DE LUREN	01/12/2004	S/ 7,998.60	S/ 7,726.00	S/ 5,428.44
318	029-145	000071	2071-AUX. DE SIST. ADMINIST. I	-	NOMBRADO	OCUPADA	DNI	09606916	BALDEON PINARES FLORA VIOLETA	01/12/1988	S/ 813.05	S/ 813.05	S/ 231.19
319	029-145	000075	0470-OBSTETRA	-	NOMBRADO	OCUPADA	DNI	25621624	BARRANTES CRUZ NELLY MARIA ESPERANZA	27/12/1983	S/ 5,975.00	S/ 4,921.00	S/ 3,401.07
320	029-145	000076	0430-ENFERMERA/O	-	NOMBRADO	OCUPADA	DNI	07939675	BARRANTES MENDEZ ANGELA PATRICIA	12/08/1979	S/ 4,111.00	S/ 3,660.00	S/ 2,621.94
321	029-145	000079	0400-ASIST. SOCIAL	-	NOMBRADO	OCUPADA	DNI	08547001	BARRERA LLAJA HAYDEE DOLORES	01/01/2013	S/ 5,271.00	S/ 4,471.00	S/ 3,752.33
322	029-145	000080	0306-MEDICO CIRUJANO	-	NOMBRADO	OCUPADA	DNI	07775039	BARRETO AGUILA DE LINARES ROSA NELLY	17/07/1985	S/ 8,566.00	S/ 8,166.00	S/ 4,816.34
323	029-145	000081	2745-TECNICO/A ASISTENCIAL	-	NOMBRADO	OCUPADA	DNI	07955136	BARRETO VALDIVIA VIOLETA	16/10/1979	S/ 2,303.00	S/ 2,145.00	S/ 1,931.39
324	029-145	000912	1581-TEC. EN ENFERMERIA I	-	NOMBRADO	OCUPADA	DNI	06783921	BARRIENTOS SAAVEDRA ROCIO DEL CARMEN	01/04/2010	S/ 2,683.12	S/ 2,417.00	S/ 1,517.33
325	029-145	000084	0430-ENFERMERA/O	-	NOMBRADO	OCUPADA	DNI	06714341	BAZALAR ESTUPIÑAN DE DEL CASTILLO ELINA ROSAR	15/12/1987	S/ 6,107.00	S/ 4,921.00	S/ 4,055.26
326	029-145	000953	1581-TEC. EN ENFERMERIA I	-	NOMBRADO	OCUPADA	DNI	09758298	BEJARANO GONZALES FLOR RAQUEL	26/06/2012	S/ 2,504.60	S/ 2,267.00	S/ 954.68
327	029-145	000088	0520-TECNOLOGO MEDICO	-	NOMBRADO	OCUPADA	DNI	25587488	BENITES AZABACHE JUAN CARLOS	07/01/1988	S/ 4,921.00	S/ 4,921.00	S/ 4,060.24

328	029-145	001996	1651-TEC. EN LABORATORIO I	-	NOMBRADO	OCUPADA	DNI	40757060	BENITES RUBIN JORGE ARMANDO	31/12/2015	S/. 2,556.00	S/ 2,226.00	S/ 1,802.58
329	029-145	000089	0430-ENFERMERA/O	-	NOMBRADO	OCUPADA	DNI	20015024	BENITO CAMPOS ROSMERI LUPE	16/09/1989	S/. 5,262.00	S/ 4,471.00	S/ 1,878.14
330	029-145	000336	0430-ENFERMERA/O	-	NOMBRADO	OCUPADA	DNI	15760325	BERDIALES ROJAS JULISSA IVONNE	01/01/2015	S/. 4,291.00	S/ 4,094.00	S/ 1,613.10
331	029-145	000090	0520-TECNOLOGO MEDICO	-	NOMBRADO	OCUPADA	DNI	06151810	BERMUDEZ PINEDO LUIS CARLOS	01/01/2013	S/. 4,471.00	S/ 4,471.00	S/ 3,455.74
332	029-145	001963	0306-MEDICO CIRUJANO	-	NOMBRADO	OCUPADA	DNI	19255294	BIMINCHUMO SAGASTEGUI CLARIZA EDITH	01/01/2014	S/. 6,432.00	S/ 6,432.00	S/ 3,077.36
333	029-145	000126	0400-ASIST. SOCIAL	-	NOMBRADO	OCUPADA	DNI	09682253	BLANCAS DIAZ MARIA CARMEN	01/01/2015	S/. 3,841.00	S/ 3,344.00	S/ 1,772.00
334	029-145	000094	1441-SECRETARIA I	-	NOMBRADO	OCUPADA	DNI	07900735	BRACAMONTE ACOSTA MARIA ROSA	30/01/1985	S/. 867.49	S/ 867.49	S/ 723.19
335	029-145	000096	1581-TEC. EN ENFERMERIA I	-	NOMBRADO	OCUPADA	DNI	06713170	BRAVO HUAYANAY MARIA ELENA	17/01/1984	S/. 2,713.01	S/ 2,285.00	S/ 1,259.20
336	029-145	002039	0430-ENFERMERA/O	-	NOMBRADO	OCUPADA	DNI	40929074	BRICEÑO OLIVEROS KARINA EUNICE	01/10/2017	S/. 4,921.00	S/ 4,921.00	S/ 3,218.67
337	029-145	000097	2071-AUX. DE SIST. ADMINIST. I	-	NOMBRADO	OCUPADA	DNI	10280374	BRUMMERT REAÑO MANUEL CONRADO	31/12/1998	S/. 813.05	S/ 813.05	S/ 412.21
338	029-145	000098	0430-ENFERMERA/O	-	NOMBRADO	OCUPADA	DNI	07243227	BURBANK PULCHA HEDDY MARITZA	01/01/2013	S/. 5,876.00	S/ 4,921.00	S/ 3,282.81
339	029-145	000977	0430-ENFERMERA/O	-	NOMBRADO	OCUPADA	DNI	21556098	BURGOS PARRA YESICA YESSENIA	01/07/2013	S/. 4,367.00	S/ 3,344.00	S/ 1,354.11
340	029-145	001967	0430-ENFERMERA/O	-	NOMBRADO	OCUPADA	DNI	41795032	BUSTILLOS CANCHARI JESSICA VERONICA	31/12/2015	S/. 4,612.00	S/ 4,094.00	S/ 3,155.08
341	029-145	000099	2748-PILOTO DE AMBULANCIA	-	NOMBRADO	OCUPADA	DNI	09201978	BUSTINZA MENDOZA JUAN ANTONIO	30/11/1988	S/. 2,617.18	S/ 2,108.71	S/ 1,850.12
342	029-145	000100	1651-TEC. EN LABORATORIO I	-	NOMBRADO	OCUPADA	DNI	08635749	CABALLERO SEVILLA MARIA SEVERINA	15/12/1982	S/. 2,430.48	S/ 2,285.00	S/ 1,047.44
343	029-145	SIN REGISTRO	1581-TEC. EN ENFERMERIA I	-	CONTRATADO	OCUPADA	DNI	06042672	CABANILLAS LEON ELIZABETH ANATOLIA	2/06/2021	S/. 2,226.00	S/ 2,226.00	S/ 2,036.68
344	029-145	000032	1701-TEC. EN FARMACIA I	-	NOMBRADO	OCUPADA	DNI	09676048	CABANILLAS LEON LOURDES DEL PILAR	15/12/1987	S/. 2,285.00	S/ 2,285.00	S/ 1,962.35

345	029-145	000103	1971-AUX. DE ENFERMERIA I	-	NOMBRADO	OCUPADA	DNI	10618444	CABANILLAS SAAVEDRA GRACIELA	01/12/1988	S/. 2,355.84	S/ 2,217.00	S/ 1,638.11
346	029-145	002020	1580-TEC. EN ENFERMERIA	-	NOMBRADO	OCUPADA	DNI	21139701	CABELLO BALTAZAR HERMELINDA LOURDES	17/10/2016	S/. 2,556.44	S/ 2,226.00	S/ 1,978.77
347	029-145	000104	0430-ENFERMERA/O	-	NOMBRADO	OCUPADA	DNI	06195160	CABELLOS LUYO ELIZABETH BERTHA	30/07/1980	S/. 6,074.00	S/ 4,921.00	S/ 4,068.69
348	029-145	000105	0951-ESP. ADMINIST. I	-	NOMBRADO	OCUPADA	DNI	10373589	CACERES HUAMAN ZENOBIANA MARIA	31/12/1995	S/. 955.41	S/ 955.41	S/ 688.98
349	029-145	SIN REGISTRO	0951-ESP. ADMINIST. I	-	NOMBRADO	OCUPADA	DNI	31125827	CACERES RIVERA NELIDA BEANCHY	1/01/2021	S/. 1,612.85	S/ 1,612.85	S/ 1,388.28
350	029-145	000835	2689-TECNICO/A ADMINIST. I	-	CONTRATADO	OCUPADA	DNI	44088271	CAJO HUAMAN EVARISTO	11/11/2019	S/. 867.49	S/ 836.40	S/ 768.10
351	029-145	000106	0400-ASIST. SOCIAL	-	NOMBRADO	OCUPADA	DNI	08301409	CALDERON DIAZ LUZ AMERICA	31/01/1985	S/. 5,088.00	S/ 4,471.00	S/ 3,691.19
352	029-145	000107	2745-TECNICO/A ASISTENCIAL	-	NOMBRADO	OCUPADA	DNI	07171163	CALDERON PALACIOS GLICERIO ENRIQUE	23/11/1982	S/. 2,689.93	S/ 2,155.72	S/ 1,035.54
353	029-145	000108	1581-TEC. EN ENFERMERIA I	-	NOMBRADO	OCUPADA	DNI	09055585	CALDERON ZANABRIA IGNACIA	31/05/1985	S/. 2,666.18	S/ 2,285.00	S/ 1,012.10
354	029-145	001998	0520-TECNOLOGO MEDICO	-	NOMBRADO	OCUPADA	DNI	07484505	CALDERON ZAPATA ANGEL EDUARDO	31/12/2015	S/. 4,162.00	S/ 3,644.00	S/ 3,006.91
355	029-145	000109	1981-AUX. DE ESTADISTICA I	-	NOMBRADO	OCUPADA	DNI	08559650	CAM RAMOS GLADYS ESTHER	17/01/1990	S/. 813.05	S/ 813.05	S/ 628.35
356	029-145	000110	2689-TECNICO/A ADMINIST. I	-	AD. NOMBRADO - DEST VAN	OCUPADA	DNI	07724894	CAMAN PAULLO MARIBEL	14/02/1985	S/. 867.49	S/ 867.49	S/ 468.69
357	029-145	000111	0430-ENFERMERA/O	-	NOMBRADO	OCUPADA	DNI	07949291	CAMARENA VARGAS ZOBEIDA ELIZABET	16/11/1990	S/. 6,412.00	S/ 5,221.00	S/ 4,241.81
358	029-145	000287	2689-TECNICO/A ADMINIST. I	-	CONTRATADO	OCUPADA	DNI	46408873	CAMARGO REYES ROCIO PAMELA	31/12/2019	S/. 875.25	S/ 836.40	S/ 771.32
359	029-145	000112	0670-TEC. ESPECIALIZ. LAB.	-	NOMBRADO	OCUPADA	DNI	08533440	CAMBILLO MARTINEZ MERY MELVA UBELINA	01/06/1976	S/. 3,010.40	S/ 2,597.32	S/ 2,130.57
360	029-145	000113	0306-MEDICO CIRUJANO	-	NOMBRADO	OCUPADA	DNI	29529281	CAMPOS CARPIO ISABEL LUCIA	01/01/2013	S/. 8,036.00	S/ 7,002.58	S/ 5,637.86
361	029-145	001968	0430-ENFERMERA/O	-	NOMBRADO	OCUPADA	DNI	40619733	CAMPOS LUCHO MILAGROS EUGENIA	31/12/2015	S/. 4,162.00	S/ 3,344.00	S/ 2,042.87



36 2	029- 145	002013	0306-MEDICO CIRUJANO	-	NOMBRADO	OCUP ADA	DNI	10617 018	CAMPOS SANCHEZ YENNY KATHERIN	17/10/ 2016	S/ 6,371.73	S/ 5,532.00	S/ 3,612.83
36 3	029- 145	000115	1581-TEC. EN ENFERMERIA I	-	NOMBRADO	OCUP ADA	DNI	15379 882	CAMPOS VICENTE JESUS MARTHA	23/08/ 1988	S/ 2,701.12	S/ 2,285.00	S/ 1,372.52
36 4	029- 145	001960	0306-MEDICO CIRUJANO	-	NOMBRADO	OCUP ADA	DNI	21523 359	CANALES MEZA MARIA LOURDES	31/12/ 2019	S/ 6,432.00	S/ 6,432.00	S/ 4,823.68
36 5	029- 145	000116	1581-TEC. EN ENFERMERIA I	-	NOMBRADO	OCUP ADA	DNI	10010 666	CANAZA QUISPE DE QUISPE NELLY ANGELICA	08/01/ 1996	S/ 2,671.93	S/ 2,267.00	S/ 1,919.99
36 6	029- 145	000971	0306-MEDICO CIRUJANO	-	CONTRATADO	OCUP ADA	DNI	07934 098	CANCINO BAZAN RAQUEL CECILIA	31/12/ 2019	S/ 7,791.11	S/ 5,532.00	S/ 4,311.15
36 7	029- 145	000118	1581-TEC. EN ENFERMERIA I	-	NOMBRADO	OCUP ADA	DNI	09083 877	CANCINO RAMOS ESTHER ELIZABETH	16/09/ 1982	S/ 2,666.12	S/ 2,285.00	S/ 1,763.36
36 8	029- 145	000119	1441- SECRETARIA I	-	NOMBRADO	OCUP ADA	DNI	08704 702	CANCINO RAMOS SOPHIA EDITH	31/01/ 1985	S/ 867.49	S/ 867.49	S/ 756.19
36 9	029- 145	000120	2689-TECNICO/A ADMINIST. I	-	NOMBRADO	OCUP ADA	DNI	06210 316	CANDELA CUBILLAS MARIA LUZ	01/11/ 1982	S/ 867.49	S/ 867.49	S/ 739.11
37 0	029- 145	000123	0430- ENFERMERA/O	-	NOMBRADO	OCUP ADA	DNI	25832 569	CAPCHA PADILLA ELVIRA FORTUNATA	18/08/ 1988	S/ 5,624.00	S/ 4,471.00	S/ 3,184.69
37 1	029- 145	000124	0430- ENFERMERA/O	-	NOMBRADO	OCUP ADA	DNI	06776 573	CAPRISTAN OBREGON GIOVANNA ELIZABETH	01/01/ 1994	S/ 5,071.00	S/ 4,410.00	S/ 3,649.00
37 2	029- 145	002022	1580-TEC. EN ENFERMERIA	-	NOMBRADO	OCUP ADA	DNI	41561 722	CAPRISTAN OBREGON JASON ERICKSON	17/10/ 2016	S/ 2,556.44	S/ 2,095.92	S/ 479.83
37 3	029- 145	000125	0306-MEDICO CIRUJANO	-	NOMBRADO	OCUP ADA	DNI	07446 673	CARASSA LINDO JUAN PEDRO	01/04/ 2004	S/ 7,558.65	S/ 7,236.00	S/ 5,433.53
37 4	029- 145	000982	1701-TEC. EN FARMACIA I	-	NOMBRADO	OCUP ADA	DNI	09794 276	CARHUATOCTO OCAÑA ANA MARIA EDUARDA	01/08/ 2013	S/ 2,639.59	S/ 2,417.00	S/ 1,441.99
37 5	029- 145	000130	0306-MEDICO CIRUJANO	-	NOMBRADO	OCUP ADA	DNI	08207 986	CARO MARTINEZ RAFAEL ROBERTO	13/01/ 1993	S/ 9,303.68	S/ 8,166.00	S/ 4,288.33
37 6	029- 145	000131	0306-MEDICO CIRUJANO	-	NOMBRADO	OCUP ADA	DNI	06602 299	CARO VALENCIA RICARDO ERIC	01/01/ 2004	S/ 9,720.07	S/ 8,616.00	S/ 7,031.31
37 7	029- 145	000132	2689-TECNICO/A ADMINIST. I	-	NOMBRADO	OCUP ADA	DNI	08406 290	CARRANZA SERNA CARMEN SARA	01/12/ 1986	S/ 867.49	S/ 867.49	S/ 372.27
37 8	029- 145	000133	0420-CIRUJANO DENTISTA	-	NOMBRADO	OCUP ADA	DNI	06812 236	CARRASCO CARO RICARDO	4/11/1 982	S/ 4,921.00	S/ -	S/ -
37 9	029- 145	000638	0306-MEDICO CIRUJANO	-	NOMBRADO	OCUP ADA	DNI	40927 349	CARRASCO COLLANTES MARCIA	01/01/ 2015	S/ 6,945.00	S/ 6,432.00	S/ 5,089.98

380	029-145	001958	0306-MEDICO CIRUJANO	-	NOMBRADO	OCUPADA	DNI	09426547	CARRASCO VERGARAY CARLOS ENRIQUE	01/01/2014	S/ 5,532.00	S/ 5,532.00	S/ 3,429.06
381	029-145	001969	0430-ENFERMERA/O	-	NOMBRADO	OCUPADA	DNI	41816288	CARREON TICONA ANA MARIBEL	31/12/2015	S/ 4,612.00	S/ 4,094.00	S/ 3,190.95
382	029-145	000134	0430-ENFERMERA/O	-	NOMBRADO	OCUPADA	DNI	15356786	CARREON TICONA ELIZABETH	16/09/1988	S/ 5,161.00	S/ 4,110.00	S/ 3,359.72
383	029-145	000726	0470-OBSTETRA	-	NOMBRADO	OCUPADA	DNI	07305984	CARRILLO NIÑO DE GUZMAN ROSA MILA	01/12/2020	S/ 4,921.00	S/ 4,921.00	S/ 3,965.19
384	029-145	000136	1581-TEC. EN ENFERMERIA I	-	NOMBRADO	OCUPADA	DNI	07978827	CASALLO PACHERRES DE CASTILLO ANA MARIA	18/01/1984	S/ 2,412.48	S/ 2,267.00	S/ 2,062.79
385	029-145	000137	1441-SECRETARIA I	-	NOMBRADO	OCUPADA	DNI	16008601	CASAS DIAZ ROXANA MILAGROS	31/01/1985	S/ 867.49	S/ 867.49	S/ 753.09
386	029-145	000564	1580-TEC. EN ENFERMERIA	-	CONTRATADO	OCUPADA	DNI	10686892	CASAS POLO MIRIAN JUDIT	31/12/2019	S/ 2,412.48	S/ 2,226.00	S/ 2,042.25
387	029-145	002057	1651-TEC. EN LABORATORIO I	-	NOMBRADO	OCUPADA	DNI	42045500	CASTAÑEDA DAVILA ROSA EMILIA	01/10/2017	S/ 2,562.92	S/ 2,226.00	S/ 1,005.96
388	029-145	002058	1581-TEC. EN ENFERMERIA I	-	NOMBRADO	OCUPADA	DNI	44818828	CASTILLA ALVAREZ MARCOS ANTONIO	01/10/2017	S/ 2,712.92	S/ 2,376.00	S/ 1,703.14
389	029-145	001982	0470-OBSTETRA	-	NOMBRADO	OCUPADA	DNI	25838657	CASTILLO ALVARADO SHEILA MARIBEL	31/12/2015	S/ 4,612.00	S/ 3,794.00	S/ 3,108.36
390	029-145	001966	0306-MEDICO CIRUJANO	-	NOMBRADO	OCUPADA	DNI	40839091	CASTILLO ALVAREZ FELIX GABRIEL	01/02/2014	S/ 6,432.00	S/ 6,432.00	S/ 5,036.22
391	029-145	000141	1582-TEC. EN ENFERMERIA II	-	NOMBRADO	OCUPADA	DNI	07225343	CASTILLO CORAL NOE URSUS	01/06/1976	S/ 2,834.18	S/ 2,453.00	S/ 1,758.58
392	029-145	SIN REGISTRO	0430-ENFERMERA/O	-	NOMBRADO	OCUPADA	DNI	09948204	CASTILLO MARTINEZ JANNET ROXANA	14/05/2011	S/ 4,279.00	S/ 3,794.00	S/ 1,405.32
393	029-145	000142	0306-MEDICO CIRUJANO	-	NOMBRADO	OCUPADA	DNI	09539521	CASTILLO RODRIGUEZ LUZ ROSSANA	01/12/2004	S/ 8,233.08	S/ 7,726.00	S/ 5,972.80
394	029-145	000143	0430-ENFERMERA/O	-	NOMBRADO	OCUPADA	DNI	09475896	CASTILLO URBANO ELSA ELENA	08/01/1996	S/ 5,190.00	S/ 4,110.00	S/ 3,261.34
395	029-145	000144	0430-ENFERMERA/O	-	NOMBRADO	OCUPADA	DNI	15678022	CASTILLO ZAVALA CAROLINA	15/11/1990	S/ 5,975.00	S/ 4,921.00	S/ 3,924.52
396	029-145	000930	1651-TEC. EN LABORATORIO I	-	NOMBRADO	OCUPADA	DNI	09470470	CASTRO CASTRO DELIA BETTY	01/04/2011	S/ 2,565.62	S/ 2,417.00	S/ 2,090.92
397	029-145	000145	1971-AUX. DE ENFERMERIA I	-	NOMBRADO	OCUPADA	DNI	10522477	CASTRO CUETO MARIA ELENA	17/01/1990	S/ 2,737.24	S/ 2,367.00	S/ 859.68

398	029-145	002007	0430-ENFERMERA/O	-	NOMBRADO	OCUPADA	DNI	40233180	CASTRO DEPAZ KARINA	14/08/2017	S/ 4,612.09	S/ 4,094.00	S/ 3,506.43
399	029-145	000147	2689-TECNICO/A ADMINISTR. I	-	NOMBRADO	OCUPADA	DNI	06708387	CASTRO SALGUERO SERGIO LUIS	28/12/1981	S/ 867.49	S/ 867.49	S/ 197.92
400	029-145	001978	0306-MEDICO CIRUJANO	-	NOMBRADO	OCUPADA	DNI	40597399	CASTRO TOSCANO HUGO ALEXIS	31/12/2015	S/ 7,272.00	S/ 6,432.00	S/ 4,856.06
401	029-145	000528	1701-TEC. EN FARMACIA I	-	CONTRATADO	OCUPADA	DNI	40279918	CAVERO TEMOCHE MARIA ISABEL	31/12/2019	S/ 2,303.00	S/ 2,226.00	S/ 1,988.25
402	029-145	000367	0430-ENFERMERA/O	-	NOMBRADO	OCUPADA	DNI	41079766	CAYLLAHUA CURIÑAUPA LUZ MARIA	01/01/2015	S/ 4,291.00	S/ 3,794.00	S/ 1,918.60
403	029-145	000915	0500-QUIMICO FARMACEUTICO	-	NOMBRADO	OCUPADA	DNI	21568902	CAYO PERALES CARLOS ENRIQUE	15/07/2010	S/ 5,069.00	S/ 3,344.00	S/ 1,416.14
404	029-145	000538	0306-MEDICO CIRUJANO	-	CONTRATADO	OCUPADA	DNI	44124880	CCOPA TITO WILBER	01/12/2020	S/ 8,957.80	S/ 6,432.00	S/ 4,025.93
405	029-145	000152	0306-MEDICO CIRUJANO	-	NOMBRADO	OCUPADA	DNI	23854959	CENTENO MARMANILLO DERY VERUSCHKA	31/12/1998	S/ 8,869.98	S/ 8,166.00	S/ 5,953.43
406	029-145	000153	1581-TEC. EN ENFERMERIA I	-	NOMBRADO	OCUPADA	DNI	10683074	CENTENO PALMA MERCEDES LUISA	18/01/1984	S/ 2,701.12	S/ 2,285.00	S/ 1,214.96
407	029-145	000510	1971-AUX. DE ENFERMERIA I	-	NOMBRADO	OCUPADA	DNI	10886336	CENTENO PALMA PATRICIA DOMINICK	01/10/2002	S/ 2,651.52	S/ 2,235.00	S/ 878.34
408	029-145	000265	0306-MEDICO CIRUJANO	-	NOMBRADO	OCUPADA	DNI	29317994	CENTI ALARCON MARIA DEL CARMEN	01/01/2001	S/ 8,166.00	S/ 8,166.00	S/ 6,036.29
409	029-145	000156	1581-TEC. EN ENFERMERIA I	-	NOMBRADO	OCUPADA	DNI	07952107	CERNAQUE MIRANDA SANDRA YOLANDA	02/12/1982	S/ 2,695.68	S/ 2,417.00	S/ 868.71
410	029-145	000157	1441-SECRETARIA I	-	NOMBRADO	OCUPADA	DNI	07920431	CERQUEIRA LOZANO BEATRIZ GRACIELA	17/01/1984	S/ 867.49	S/ 867.49	S/ 774.19
411	029-145	000158	0430-ENFERMERA/O	-	NOMBRADO	OCUPADA	DNI	10283724	CESPEDES VALVERDE SUSANA ALEJANDRINA	16/09/1976	S/ 6,041.00	S/ 4,921.00	S/ 4,051.70
412	029-145	000159	0430-ENFERMERA/O	-	NOMBRADO	OCUPADA	DNI	06178358	CHACALIAZA NAPA ROSA ISABEL	01/11/1980	S/ 6,107.00	S/ 4,921.00	S/ 4,022.20
413	029-145	000160	1582-TEC. EN ENFERMERIA II	-	NOMBRADO	OCUPADA	DNI	08642685	CHACARA VELASQUEZ EDITH MARINA	01/03/1976	S/ 2,684.85	S/ 2,303.00	S/ 2,038.75
414	029-145	001962	0306-MEDICO CIRUJANO	-	NOMBRADO	OCUPADA	DNI	04014503	CHAMBI HUARAYA CLOTILDE	18/08/2014	S/ 6,432.00	S/ 6,432.00	S/ 4,682.95
415	029-145	000916	1651-TEC. EN LABORATORIO I	-	NOMBRADO	OCUPADA	DNI	08727889	CHAMPAC AGUILAR RICARDO LUIS	01/04/2010	S/ 2,671.93	S/ 2,267.00	S/ 1,376.09



416	029-145	000161	2689-TECNICO/A ADMINISTR. I	-	NOMBRADO	OCUPADA	DNI	06752498	CHAPARRO LANGLE OSCAR DARDO	07/12/1982		S/ 867.49	S/ 867.49	S/ 69.94
417	029-145	000128	2689-TECNICO/A ADMINISTR. I	-	NOMBRADO	OCUPADA	DNI	08177133	CHAPONAN GIL CARMEN DEL PILAR	20/11/1989		S/ 844.17	S/ 844.17	S/ 725.84
418	029-145	001005	0520-TECNOLOGO MEDICO	-	NOMBRADO	OCUPADA	DNI	40519305	CHAUCA TORRES JOHANN JOSE	01/01/2015		S/ 3,841.00	S/ 3,644.00	S/ 2,876.41
419	029-145	002059	1581-TEC. EN ENFERMERIA I	-	NOMBRADO	OCUPADA	DNI	40614031	CHAVARRIA JARAMILLO HAYDEE MARIA	01/05/2017		S/ 2,562.92	S/ 2,226.00	S/ 1,725.25
420	029-145	000966	0306-MEDICO CIRUJANO	-	NOMBRADO	OCUPADA	DNI	10688027	CHAVARRY PAJARES BERTHA LELIS	20/01/1994		S/ 5,982.00	S/ 5,982.00	S/ 4,083.39
421	029-145	000164	0430-ENFERMERA/O	-	NOMBRADO	OCUPADA	DNI	06698564	CHAVEZ CABRERA MONICA KATHERINE	15/11/1990		S/ 5,975.00	S/ 4,921.00	S/ 4,006.26
422	029-145	000911	0430-ENFERMERA/O	-	NOMBRADO	OCUPADA	DNI	41358095	CHAVEZ CASTILLEJO KARIN ROSY	01/01/2015		S/ 3,545.00	S/ 3,344.00	S/ 2,032.10
423	029-145	000165	0430-ENFERMERA/O	-	NOMBRADO	OCUPADA	DNI	09078509	CHAVEZ DAZA ADELAIDA MARIA	02/01/1984		S/ 5,571.09	S/ 4,921.00	S/ 3,959.70
424	029-145	000166	0520-TECNOLOGO MEDICO	-	NOMBRADO	OCUPADA	DNI	07353952	CHAVEZ MAURICIO MARIA LUISA	15/12/1987		S/ 5,068.00	S/ 4,771.00	S/ 2,789.97
425	029-145	000168	0430-ENFERMERA/O	-	NOMBRADO	OCUPADA	DNI	07566821	CHAVEZ RONDAN MARTHA SOLEDAD	15/12/1987		S/ 6,074.00	S/ 4,921.00	S/ 4,073.70
426	029-145	000410	0741-ASIST. ADMINISTR. I	-	CONTRATADO	OCUPADA	DNI	76414764	CHAVEZ TATAJE DIANA CAROLINA	31/12/2019		S/ 930.51	S/ 905.72	S/ 835.55
427	029-145	000170	1501-TEC. EN ARCHIVO I	-	NOMBRADO	VACANTE	DNI	08498800	CHINCHAYAN VASQUEZ AIDA ESPERANZA	01/06/1976	31/03/2022	S/ 879.92	S/ 879.92	S/ 720.00
428	029-145	000174	1581-TEC. EN ENFERMERIA I	-	NOMBRADO	OCUPADA	DNI	06550778	CHIPANA LLALLAHUA DEMETRIA	15/11/1980		S/ 2,689.93	S/ 2,285.00	S/ 2,025.27
429	029-145	000175	1581-TEC. EN ENFERMERIA I	-	NOMBRADO	OCUPADA	DNI	07326802	CHIPANA LLALLAHUI HILDA	02/11/1982		S/ 2,713.68	S/ 2,285.00	S/ 969.63
430	029-145	000176	2745-TECNICO/A ASISTENCIAL	-	NOMBRADO	OCUPADA	DNI	09059165	CHIPANA LLALLAHUI MAXIMO	10/02/1984		S/ 2,485.22	S/ 2,136.84	S/ 985.70
431	029-145	000177	0306-MEDICO CIRUJANO	-	NOMBRADO	OCUPADA	DNI	09672796	CHIPANA OSIRO MIGUEL EDUARDO	03/10/2007		S/ 6,832.00	S/ 6,832.00	S/ 5,494.23
432	029-145	000178	1581-TEC. EN ENFERMERIA I	-	NOMBRADO	OCUPADA	DNI	07965809	CHIPANA VARGAS ANGELICA MARIA	05/02/1985		S/ 2,821.93	S/ 2,417.00	S/ 2,102.06

43 3	029- 145	000179	0520- TECNOLOGO MEDICO	-	NOMBRADO	OCUP ADA	DNI	25726 595	CHIRINOS COLLANTES DE RAMIREZ MARIA ESPERANZA	01/12/ 1979	S/ 5,458.00	S/ 4,771.00	S/ 3,840.30
43 4	029- 145	000180	0951-ESP. ADMINIST. I	-	NOMBRADO	OCUP ADA	DNI	08719 983	CHIRINOS MERINO SUSANA DEL ROSARIO	15/11/ 1977	S/ 955.41	S/ 955.41	S/ 297.39
43 5	029- 145	001955	0306-MEDICO CIRUJANO	-	NOMBRADO	OCUP ADA	DNI	03676 263	CHONG VILELA JUAN TITO	31/01/ 2014	S/ 6,432.00	S/ 6,432.00	S/ 3,391.68
43 6	029- 145	000945	0430- ENFERMERA/O	-	NOMBRADO	OCUP ADA	DNI	09650 371	CHUCHON LUJAN MIRTHA	01/04/ 2012	S/ 4,162.00	S/ 3,344.00	S/ 2,794.09
43 7	029- 145	000183	0306-MEDICO CIRUJANO	-	NOMBRADO	OCUP ADA	DNI	08693 546	CHUMBE MENDOZA GENOVEVA INES	01/12/ 2004	S/ 8,291.77	S/ 7,236.00	S/ 5,507.57
43 8	029- 145	000184	0421-CIRUJANO DENTISTA I	-	NOMBRADO	OCUP ADA	DNI	25831 881	CHUNGA NUNURA GIOVANNA MILAGROS	31/12/ 1998	S/ 3,679.72	S/ 3,344.00	S/ 2,175.14
43 9	029- 145	000185	1701-TEC. EN FARMACIA I	-	NOMBRADO	OCUP ADA	DNI	06891 846	CHUQUIHUANCA NEIRA CLAUDIA	01/07/ 1977	S/ 2,672.99	S/ 2,453.00	S/ 2,158.45
44 0	029- 145	000713	0306-MEDICO CIRUJANO	-	NOMBRADO	OCUP ADA	DNI	09952 423	CHUQUILLANQUI LLIMPE JORGE ALBERTO	31/01/ 2015	S/ 6,945.00	S/ 6,432.00	S/ 5,064.29
44 1	029- 145	000186	0480-PSICOLOGO	-	NOMBRADO	OCUP ADA	DNI	06210 860	CIEZA GONZALES DE ESCALANTE EDIT GREGORIA	23/12/ 1982	S/ 4,471.00	S/ 2,884.52	S/ 2,200.67
44 2	029- 145	000187	1971-AUX. DE ENFERMERIA I	-	NOMBRADO	OCUP ADA	DNI	08479 084	CLAUDIO MALQUI RICARDO ESTEBAN	01/02/ 1985	S/ 2,771.92	S/ 2,376.00	S/ 1,517.13
44 3	029- 145	SIN REGIST RO	2689-TECNICO/A ADMINIST. I	-	NOMBRADO	OCUP ADA	DNI	06770 987	COFRE NIMA EVITA RENEE	1/01/2 018	S/ 859.71	S/ 859.71	S/ 691.45
44 4	029- 145	000190	1971-AUX. DE ENFERMERIA I	-	NOMBRADO	OCUP ADA	DNI	07739 866	CONEJO DELGADO ESTHER ASUNCION	17/01/ 1990	S/ 2,600.08	S/ 2,217.00	S/ 1,666.98
44 5	029- 145	000192	1501-TEC. EN ARCHIVO I	-	NOMBRADO	OCUP ADA	DNI	07734 560	CONEJO DELGADO JUAN PASCUAL	01/07/ 1981	S/ 855.00	S/ 851.94	S/ 605.57
44 6	029- 145	002000	0430- ENFERMERA/O	-	NOMBRADO	OCUP ADA	DNI	40723 650	CONTRERAS PAREDES ROSARIO GUADALUPE	18/10/ 2016	S/ 4,162.09	S/ 3,344.00	S/ 2,713.92
44 7	029- 145	000194	0306-MEDICO CIRUJANO	-	NOMBRADO	OCUP ADA	DNI	09117 819	CONTRERAS TERRONES PEDRO VIRGILIO	31/12/ 1995	S/ 10,061.4 7	S/ 9,112.26	S/ 7,262.57
44 8	029- 145	000195	0430- ENFERMERA/O	-	NOMBRADO	OCUP ADA	DNI	22497 826	COPELLO POMA MIRIAM MADELEIDE	31/12/ 1999	S/ 5,634.00	S/ 4,650.00	S/ 3,797.60
44 9	029- 145	000196	2691-TECNICO/A ADMINIST. III	-	NOMBRADO	OCUP ADA	DNI	06756 900	CORAL ALVA GLORIA MARISA	01/11/ 1977	S/ 875.25	S/ 875.25	S/ 717.29

450	029-145	000378	2689-TECNICO/A ADMINIST. I	-	NOMBRADO	OCUP ADA	DNI	06088 388	CORAL VELA DALU	31/01/ 1985		S/ 875.25	S/ 875.25	S/ 389.14
451	029-145	000200	0520- TECNOLOGO MEDICO	-	NOMBRADO	OCUP ADA	DNI	08570 755	CORDOVA CRUZ RAMONA	14/12/ 1987		S/ 4,158.00	S/ 4,158.00	S/ 3,349.26
452	029-145	000987	0821-ASIST. EN SERV. JURIDICO I	-	NOMBRADO	OCUP ADA	DNI	09372 546	CORDOVA MALDONADO DE APAC YANIRE	01/08/ 2013		S/ 859.71	S/ 859.71	S/ 389.11
453	029-145	002074	0430- ENFERMERA/O	-	NOMBRADO	OCUP ADA	DNI	41319 579	CORDOVA PALOMINO EMILIO ALEJANDRO	01/11/ 2018		S/ 4,162.08	S/ 3,344.00	S/ 2,789.04
454	029-145	000204	1441- SECRETARIA I	-	NOMBRADO	OCUP ADA	DNI	09246 839	CORNEJO PARRALES DE CACEDA MELIDA FELICIDAD	10/01/ 1983		S/ 867.49	S/ 867.49	S/ 368.59
455	029-145	002050	0520- TECNOLOGO MEDICO	-	NOMBRADO	OCUP ADA	DNI	42174 077	CORTEZ ALEJANDRO CARLOS	12/11/ 2012		S/ 4,162.08	S/ 3,344.00	S/ 2,790.43
456	029-145	000205	0430- ENFERMERA/O	-	NOMBRADO	OCUP ADA	DNI	25500 146	COSME CARHUAZ ESTHER VIOLETA	02/01/ 1997		S/ 6,074.00	S/ 5,221.00	S/ 2,144.15
457	029-145	000206	1581-TEC. EN ENFERMERIA I	-	NOMBRADO	OCUP ADA	DNI	08447 788	COTILLO ALIAGA MARTHA JESUS	01/12/ 1986		S/ 2,267.00	S/ 2,267.00	S/ 2,011.33
458	029-145	000801	1580-TEC. EN ENFERMERIA	-	NOMBRADO	OCUP ADA	DNI	08333 625	COTRINA ESTELA BARTOLOME	31/01/ 1985		S/ 2,386.00	S/ 2,386.00	S/ 1,150.45
459	029-145	000208	1581-TEC. EN ENFERMERIA I	-	NOMBRADO	OCUP ADA	DNI	08333 645	COTRINA ESTELA REYNERIA	28/12/ 1983		S/ 2,689.93	S/ 2,285.00	S/ 1,141.03
460	029-145	000209	0470-OBSTETRA	-	NOMBRADO	OCUP ADA	DNI	08952 848	CRISPIN ALVA DE LOZA GUILLERMINA	26/12/ 1983		S/ 5,657.00	S/ 4,771.00	S/ 3,942.20
461	029-145	002026	1701-TEC. EN FARMACIA I	-	NOMBRADO	OCUP ADA	DNI	09597 753	CRISPIN BONILLA PEDRO	12/04/ 2010		S/ 2,556.44	S/ 2,226.00	S/ 1,986.25
462	029-145	000210	1581-TEC. EN ENFERMERIA I	-	NOMBRADO	OCUP ADA	DNI	08982 911	CRUZ ABANTO JAIME HUMBERTO	27/12/ 1983		S/ 2,689.93	S/ 2,285.00	S/ 1,807.77
463	029-145	000212	0430- ENFERMERA/O	-	NOMBRADO	OCUP ADA	DNI	08033 455	CRUZ GAMARRA DOMINGA MACARIA	31/01/ 1985		S/ 4,471.00	S/ 4,110.00	S/ 3,004.12
464	029-145	000213	0470-OBSTETRA	-	NOMBRADO	OCUP ADA	DNI	21794 514	CRUZ HUAMAN BETTY ESTHER	03/01/ 1995		S/ 6,107.00	S/ 4,921.00	S/ 3,450.87
465	029-145	000324	0306-MEDICO CIRUJANO	-	NOMBRADO	OCUP ADA	DNI	09854 381	CRUZ PAZOS RODOLFO ANTONIO	01/12/ 2004		S/ 7,822.68	S/ 6,336.00	S/ 4,694.10
466	029-145	000215	0971-ESP. EN CAPACITACION I	-	NOMBRADO	OCUP ADA	DNI	08968 510	CRUZ ROJAS LILIANA BELINDA	17/08/ 1988		S/ 955.41	S/ 955.41	S/ 360.97

467	029-145	002002	0430-ENFERMERA/O	-	NOMBRADO	OCUP ADA	DNI	42241718	CUBAS GARCIA MILAGROS DEL PILAR	18/10/2016	S/ 4,612.09	S/ 4,094.00	S/ 3,365.53
468	029-145	000860	0430-ENFERMERA/O	-	NOMBRADO	OCUP ADA	DNI	07376089	CUEVA TALLEDO MARIA VIRGINIA	01/04/2008	S/ 5,371.00	S/ 4,410.00	S/ 3,635.37
469	029-145	000219	0741-ASIST. ADMINIST. I	-	AD. NOMBRADO-DESIG-VAN	OCUP ADA	DNI	08871053	CUMPA CORTEZ MARCO ANTONIO	04/02/1999	S/ 907.46	S/ -	S/ -
470	029-145	000220	1591-TEC. EN ESTADISTICA I	-	NOMBRADO	OCUP ADA	DNI	23260868	CURIÑAUPA VASQUEZ ANA MARIA	20/12/1993	S/ 860.99	S/ 860.99	S/ 635.18
471	029-145	002015	0470-OBSTETRA	-	NOMBRADO	OCUP ADA	DNI	40375140	DA SILVA AREVALO JANINA	17/10/2016	S/ 4,612.09	S/ 3,794.00	S/ 2,827.03
472	029-145	000222	0401-ASIST. SOCIAL I	-	NOMBRADO	OCUP ADA	DNI	06989615	DAVILA RAMIREZ ALICIA	26/11/1982	S/ 3,585.30	S/ 3,344.00	S/ 2,818.43
473	029-145	001961	0306-MEDICO CIRUJANO	-	NOMBRADO	OCUP ADA	DNI	10204129	DAVILA URIARTE CARMEN ALINA	01/01/2014	S/ 6,432.00	S/ 6,432.00	S/ 5,094.70
474	029-145	001992	2697-TECNICO/A EN FARMACIA I	-	NOMBRADO	OCUP ADA	DNI	15433679	DE LA CRUZ BARAHONA ANGELICA BENILDA	31/12/2015	S/ 2,556.00	S/ 2,226.00	S/ 1,893.32
475	029-145	000224	2653-AUXILIAR ASISTENCIAL	-	NOMBRADO	OCUP ADA	DNI	07230490	DE LA CRUZ CANTU CELEDONIO AMBROSIO	31/01/1985	S/ 2,609.08	S/ 2,124.88	S/ 542.40
476	029-145	000225	0470-OBSTETRA	-	NOMBRADO	OCUP ADA	DNI	09366195	DE LA CRUZ CARDENAS JAIME JUAN	08/01/1996	S/ 4,621.00	S/ 3,660.00	S/ 2,403.74
477	029-145	000731	0430-ENFERMERA/O	-	NOMBRADO	OCUP ADA	DNI	06798748	DE LA CRUZ FERRUZO REYNALDO RODRIGO	01/09/2013	S/ 5,421.09	S/ 4,471.00	S/ 3,569.31
478	029-145	000226	1580-TEC. EN ENFERMERIA	-	NOMBRADO	OCUP ADA	DNI	09657213	DE LA CRUZ GONZALES ELIAS MAXIMO	17/01/1990	S/ 2,226.00	S/ 2,226.00	S/ 1,976.35
479	029-145	000227	2649-TECNICO/A EN RADIOLOGIA	-	NOMBRADO	OCUP ADA	DNI	08618237	DE LA CRUZ LOAYZA DINA MERCEDES	19/01/1990	S/ 2,671.93	S/ 2,267.00	S/ 1,402.75
480	029-145	000228	0430-ENFERMERA/O	-	NOMBRADO	OCUP ADA	DNI	22102464	DE LOS RIOS MORAZZANI ANA DORILA	18/12/1991	S/ 4,775.75	S/ 4,471.00	S/ 3,021.78
481	029-145	000229	0306-MEDICO CIRUJANO	-	NOMBRADO	OCUP ADA	DNI	08882804	DEDIOS ALEGRIA MARIA ISABEL	08/08/2005	S/ 7,726.00	S/ 7,726.00	S/ 5,906.17
482	029-145	000230	0306-MEDICO CIRUJANO	-	NOMBRADO	OCUP ADA	DNI	02709889	DEDIOS REYES TANYA ESTHER	08/08/2005	S/ 7,236.00	S/ 7,236.00	S/ 5,702.50
483	029-145	000171	0741-ASIST. ADMINIST. I	-	NOMBRADO	OCUP ADA	DNI	29290114	DEL CARPIO QUIROZ ROXANA MARIA	16/07/1985	S/ 955.41	S/ 893.77	S/ 820.86
484	029-145	000233	0306-MEDICO CIRUJANO	-	NOMBRADO	OCUP ADA	DNI	06637993	DELGADO BURGA MARIELA PETRONILA	31/12/1991	S/ 8,966.00	S/ 8,966.00	S/ 6,679.46

485	029-145	000235	0306-MEDICO CIRUJANO	-	NOMBRADO	OCUP ADA	DNI	10282559	DEZA BRAVO CARLOS ALBERTO	01/01/1994	S/ 8,166.00	S/ 8,166.00	S/ 5,901.69
486	029-145	002040	0430-ENFERMERA/O	-	NOMBRADO	OCUP ADA	DNI	41914370	DIAZ ADAMA YANINA LIZ	01/10/2017	S/ 4,612.08	S/ 4,094.00	S/ 3,426.09
487	029-145	000236	1581-TEC. EN ENFERMERIA I	-	NOMBRADO	OCUP ADA	DNI	07953391	DIAZ ALACHE MARIA ELENA	10/12/1982	S/ 2,412.48	S/ 2,267.00	S/ 1,007.44
488	029-145	000237	1581-TEC. EN ENFERMERIA I	-	NOMBRADO	OCUP ADA	DNI	25413473	DIAZ BAUTISTA CARMEN ROSA	29/11/1982	S/ 2,430.48	S/ 2,285.00	S/ 2,017.81
489	029-145	000577	1580-TEC. EN ENFERMERIA	-	CONTRATADO	OCUP ADA	DNI	80392732	DIAZ BEGAZO MANUEL OSWALDO	31/12/2019	S/ 2,267.00	S/ 2,068.00	S/ 1,603.06
490	029-145	000238	1581-TEC. EN ENFERMERIA I	-	NOMBRADO	OCUP ADA	DNI	16734012	DIAZ CABREJOS ANEL MARION	31/12/1998	S/ 2,671.93	S/ 2,267.00	S/ 1,442.35
491	029-145	000942	1581-TEC. EN ENFERMERIA I	-	NOMBRADO	OCUP ADA	DNI	42969070	DIAZ CELIZ JENNIFER MARYLLIS	01/01/2015	S/ 2,427.00	S/ 2,376.00	S/ 1,198.31
492	029-145	000968	0306-MEDICO CIRUJANO	-	NOMBRADO	OCUP ADA	DNI	09754966	DIAZ CORDOVA CONSUELO RAQUEL	01/08/2013	S/ 7,341.11	S/ 6,432.00	S/ 5,063.92
493	029-145	001970	0430-ENFERMERA/O	-	NOMBRADO	OCUP ADA	DNI	40719511	DIAZ ESCATE CECILIA DANY	31/12/2015	S/ 4,612.00	S/ 3,794.00	S/ 3,314.43
494	029-145	000240	2689-TECNICO/A ADMINIST. I	-	NOMBRADO	OCUP ADA	DNI	08739305	DIAZ LAVI MARIA ADILIA	31/01/1985	S/ 867.49	S/ 867.49	S/ 356.52
495	029-145	000444	0430-ENFERMERA/O	-	NOMBRADO	OCUP ADA	DNI	40577459	DIAZ LEDESMA CARMEN ROSA	01/01/2015	S/ 4,291.00	S/ 3,794.00	S/ 3,252.63
496	029-145	000242	1581-TEC. EN ENFERMERIA I	-	NOMBRADO	OCUP ADA	DNI	06717884	DIAZ PEREZ ROSA ISABEL	17/01/1984	S/ 2,689.93	S/ 2,285.00	S/ 1,398.63
497	029-145	000978	2611-TECNICO/A EN LOGISTICA	-	NOMBRADO	OCUP ADA	DNI	08011311	DIAZ RODRIGUEZ MIRTHA JANET	01/08/2013	S/ 855.00	S/ 851.94	S/ 779.95
498	029-145	000246	1441-SECRETARIA I	-	NOMBRADO	OCUP ADA	DNI	06066010	DILIBERTO GILES JACQUELINE FANNY	23/03/1985	S/ 859.71	S/ 859.71	S/ 383.53
499	029-145	000247	0430-ENFERMERA/O	-	NOMBRADO	OCUP ADA	DNI	07512288	DOMINGUEZ BARRERA TEODORA SEBASTIANA	01/01/2013	S/ 6,041.00	S/ 4,921.00	S/ 2,232.82
500	029-145	000861	0430-ENFERMERA/O	-	NOMBRADO	OCUP ADA	DNI	21441857	DONAYRE MAYURI AMALIA ROSARIO	01/04/2008	S/ 4,817.00	S/ 3,794.00	S/ 1,886.01
501	029-145	000249	1444-SECRETARIA IV	-	NOMBRADO	OCUP ADA	DNI	09010418	DONAYRE MOSCOSO LYDIA	12/07/1976	S/ 875.25	S/ 875.25	S/ 754.29
502	029-145	000880	0306-MEDICO CIRUJANO	-	NOMBRADO	OCUP ADA	DNI	23839638	DUEÑAS ALVAREZ FELIX AMERICO	01/01/2015	S/ 6,945.00	S/ 6,432.00	S/ 4,891.33



503	029-145	000940	0430-ENFERMERA/O	-	NOMBRADO	OCUPADA	DNI	20083874	DUEÑAS CARDENAS ANGELICA MARIA	01/04/2011	S/. 5,117.00	S/ 4,094.00	S/ 3,414.93
504	029-145	000250	0421-CIRUJANO DENTISTA I	-	NOMBRADO	OCUPADA	DNI	41815604	DUEÑAS SOLIS DIANA HISELA	03/10/2007	S/. 3,725.18	S/ 3,344.00	S/ 2,910.33
505	029-145	000251	1971-AUX. DE ENFERMERIA I	-	NOMBRADO	OCUPADA	DNI	08715649	DURAND GUTIERREZ JAIME	17/01/1984	S/. 2,605.24	S/ 2,235.00	S/ 1,883.59
506	029-145	SIN REGISTRO	1581-TEC. EN ENFERMERIA I	-	CONTRATADO	OCUPADA	DNI	41907153	EGOAVIL HILARIO ROSALIND SARA	2/06/2021	S/. 2,226.00	S/ 2,226.00	S/ 2,065.10
507	029-145	000253	1701-TEC. EN FARMACIA I	-	NOMBRADO	OCUPADA	DNI	06238051	EGUSQUIZA CORTEZ CELIA MIGUELINA	02/12/1982	S/. 2,701.12	S/ 2,435.00	S/ 2,185.37
508	029-145	000254	0306-MEDICO CIRUJANO	-	NOMBRADO	OCUPADA	DNI	08726087	ESCALANTE ROJAS HUGO CESAR	10/11/1983	S/. 8,166.00	S/ 8,166.00	S/ 7,041.60
509	029-145	002047	0430-ENFERMERA/O	-	NOMBRADO	OCUPADA	DNI	40166709	ESCALANTE TORRES RUTH	12/11/2012	S/. 4,912.08	S/ 4,094.00	S/ 3,319.91
510	029-145	000256	1581-TEC. EN ENFERMERIA I	-	NOMBRADO	OCUPADA	DNI	10622132	ESCUADERO RAMOS JENNY KENDY	05/04/1999	S/. 2,648.85	S/ 2,178.56	S/ 948.61
511	029-145	002010	0430-ENFERMERA/O	-	NOMBRADO	OCUPADA	DNI	10116604	ESPINOZA DULANTO CARLOS ERICH	18/10/2016	S/. 4,612.09	S/ 3,794.00	S/ 3,121.43
512	029-145	000260	1681-TEC. EN PLANIFICACION I	-	NOMBRADO	OCUPADA	DNI	29270826	ESPINOZA MORAN DE MALTESE NORMA NELLY	31/01/1985	S/. 867.49	S/ 867.49	S/ 393.77
513	029-145	000263	2653-AUXILIAR ASISTENCIAL	-	NOMBRADO	OCUPADA	DNI	09168153	ESPINOZA PACHECO SERAFIN	31/01/1985	S/. 2,260.71	S/ 2,102.08	S/ 1,311.56
514	029-145	000359	1581-TEC. EN ENFERMERIA I	-	NOMBRADO	OCUPADA	DNI	22288550	ESPINOZA PEÑA NOEMI CLAUDINA	01/02/1998	S/. 2,430.48	S/ 2,285.00	S/ 1,123.18
515	029-145	000266	1441-SECRETARIA I	-	NOMBRADO	OCUPADA	DNI	08483458	ESPINOZA SALVA MARIA CARLOTA	31/01/1985	S/. 875.25	S/ 875.25	S/ 364.73
516	029-145	000268	1701-TEC. EN FARMACIA I	-	NOMBRADO	OCUPADA	DNI	09017089	ESPINOZA TITO NIDA JESUS	28/01/1983	S/. 2,713.01	S/ 2,435.00	S/ 2,122.31
517	029-145	000578	0306-MEDICO CIRUJANO	-	NOMBRADO	OCUPADA	DNI	29648701	ESQUIVEL GALLEGOS HELBERT DILMAN	17/11/2020	S/. 7,686.00	S/ 7,686.00	S/ 6,024.50
518	029-145	002038	0430-ENFERMERA/O	-	NOMBRADO	OCUPADA	DNI	42413475	ESTRADA SOLORZANO DANNY GABRIELA	01/11/2018	S/. 4,162.08	S/ 3,344.00	S/ 1,442.57
519	029-145	000271	1581-TEC. EN ENFERMERIA I	-	NOMBRADO	OCUPADA	DNI	07927133	EVARISTO MEJIA LEOCADIA VALERIA	17/01/1984	S/. 2,689.93	S/ 2,285.00	S/ 2,009.27
520	029-145	000231	0470-OBSTETRA	-	NOMBRADO	OCUPADA	DNI	21144963	FABIAN MANZANO JUDITH ESTELA	01/06/2010	S/. 4,471.00	S/ 4,471.00	S/ 3,667.47

521	029-145	000272	0306-MEDICO CIRUJANO	-	NOMBRADO	OCUPADA	DNI	09641039	FAJARDO CORONATTA LUIS GUILLERMO	01/01/2013	S/ 9,504.43	S/ 8,166.00	S/ 6,407.31
522	029-145	000273	0430-ENFERMERA/O	-	NOMBRADO	OCUPADA	DNI	06677906	FALCON BARRUETA GLADIS CLEDY	14/11/1980	S/ 5,975.00	S/ 4,921.00	S/ 4,009.70
523	029-145	000274	1581-TEC. EN ENFERMERIA I	-	NOMBRADO	OCUPADA	DNI	08107607	FALCONI LESCOANO ELVIRA V.	02/12/1982	S/ 2,689.93	S/ 2,285.00	S/ 1,751.97
524	029-145	000275	1582-TEC. EN ENFERMERIA II	-	NOMBRADO	OCUPADA	DNI	07394546	FARFAN CHAVEZ DE LY JUNNELLY GILDA	16/09/1974	S/ 2,719.12	S/ 2,303.00	S/ 2,068.75
525	029-145	002043	0430-ENFERMERA/O	-	NOMBRADO	OCUPADA	DNI	41232108	FARFAN FLORIAN LESLEY LISSET	01/10/2017	S/ 4,612.08	S/ 4,094.00	S/ 3,445.43
526	029-145	000277	1971-AUX. DE ENFERMERIA I	-	NOMBRADO	OCUPADA	DNI	07459327	FARIAS BOHORQUEZ JORGE L	17/01/1990	S/ 2,751.35	S/ 2,367.00	S/ 537.90
527	029-145	000278	0470-OBSTETRA	-	NOMBRADO	OCUPADA	DNI	08427383	FELICIANO ROSADO MIRIAN EMILIA	01/01/2013	S/ 5,525.00	S/ 4,471.00	S/ 3,935.00
528	029-145	000989	0901-CONTADOR/A I	-	NOMBRADO	OCUPADA	DNI	08331224	FERNANDEZ DIAZ APOLONIA CONSUELO	01/08/2013	S/ 955.41	S/ 955.41	S/ 431.37
529	029-145	000280	2071-AUX. DE SIST. ADMINIST. I	-	NOMBRADO	OCUPADA	DNI	08313287	FERNANDEZ DIAZ PATROCINIA BERENIS	31/01/1985	S/ 820.83	S/ 820.83	S/ 733.47
530	029-145	000283	0400-ASIST. SOCIAL	-	NOMBRADO	OCUPADA	DNI	08728842	FERNANDEZ PRADA GALVEZ CARMEN PETRONILA	01/01/2013	S/ 5,088.00	S/ 4,471.00	S/ 3,252.64
531	029-145	000261	2737-JEFE/A DE DPTO.	-	NOMBRADO	OCUPADA	DNI	00216621	FIGUEROA CORTEZ MARIA FRANCISCA	01/12/2020	S/ 4,683.00	S/ 1,340.28	S/ 1,124.38
532	029-145	SIN REGISTRO	2745-TECNICO/A ASISTENCIAL	-	CONTRATADO	OCUPADA	DNI	20022925	FIGUEROA OSCO CESAR MARCO	31/12/2019	S/ 2,154.40	S/ 2,154.40	S/ 1,973.87
533	029-145	000996	1581-TEC. EN ENFERMERIA I	-	NOMBRADO	OCUPADA	DNI	06775169	FLORES LOPEZ MIRTHA AURORA	01/01/2015	S/ 2,427.00	S/ 2,226.00	S/ 1,890.25
534	029-145	000285	0430-ENFERMERA/O	-	NOMBRADO	OCUPADA	DNI	10435713	FLORES MAURICIO URSULA ERNESTINA	01/01/2013	S/ 6,275.00	S/ 4,921.00	S/ 3,965.81
535	029-145	000286	1581-TEC. EN ENFERMERIA I	-	NOMBRADO	OCUPADA	DNI	06700470	FLORES REYES JUANA HORTENCIA	01/02/1985	S/ 2,689.93	S/ 2,285.00	S/ 1,464.09
536	029-145	000748	0430-ENFERMERA/O	-	CONTRATADO	OCUPADA	DNI	46198096	FLORES TEJADA MARIEL EDITH	01/12/2020	S/ 5,525.00	S/ 3,794.00	S/ 3,061.43
537	029-145	002036	0306-MEDICO CIRUJANO	-	NOMBRADO	OCUPADA	DNI	10696179	FLORES VILCHEZ JEAN RICHARD	01/05/2017	S/ 6,763.70	S/ 5,532.00	S/ 4,269.09

538	029-145	SIN REGISTRO	1581-TEC. EN ENFERMERIA I	-	CONTRATADO	OCUPADA	DNI	09912248	FLORIAN PLASENCIA FLOR MARGARITA	2/06/2021	S/. 2,226.00	S/ 2,226.00	S/ 2,020.19
539	029-145	000288	2745-TECNICO/A ASISTENCIAL	-	NOMBRADO	OCUPADA	DNI	80254996	FLORIAN PLASENCIA ROGER MANUEL	07/12/2007	S/. 2,236.00	S/ 2,089.69	S/ 565.24
540	029-145	000289	1581-TEC. EN ENFERMERIA I	-	NOMBRADO	OCUPADA	DNI	07196228	FORTES CARDENAS CARMEN ROSA	04/01/1984	S/. 2,285.00	S/ 2,285.00	S/ 1,918.72
541	029-145	000290	0430-ENFERMERA/O	-	NOMBRADO	OCUPADA	DNI	09852069	FRANCIA CAYCHO JOSE JUAN	04/01/1984	S/. 5,624.00	S/ 4,471.00	S/ 1,787.10
542	029-145	000291	1581-TEC. EN ENFERMERIA I	-	NOMBRADO	OCUPADA	DNI	08373417	FRANCO RUIZ MILAGROS DEL ROSARIO	01/12/1984	S/. 2,689.93	S/ 2,285.00	S/ 1,943.28
543	029-145	000997	1581-TEC. EN ENFERMERIA I	-	NOMBRADO	OCUPADA	DNI	40214830	FRIAS MARAVI LYZBET YOJANA	01/01/2015	S/. 2,427.00	S/ 2,226.00	S/ 893.57
544	029-145	000293	2745-TECNICO/A ASISTENCIAL	-	NOMBRADO	OCUPADA	DNI	25472117	FUENTES SOTELO CARLOS WILLARD	01/12/1988	S/. 2,444.22	S/ 2,123.60	S/ 1,730.58
545	029-145	000294	2745-TECNICO/A ASISTENCIAL	-	NOMBRADO	OCUPADA	DNI	07960172	GALLARDO CALDERON RICARDO MARTIN	30/01/1985	S/. 2,666.85	S/ 2,181.91	S/ 1,864.72
546	029-145	000314	0306-MEDICO CIRUJANO	-	NOMBRADO	OCUPADA	DNI	09611229	GALLEGOS CALDERON MOISES PEDRO	28/12/2012	S/. 6,432.00	S/ 6,432.00	S/ 5,024.38
547	029-145	SIN REGISTRO	0306-MEDICO CIRUJANO	-	CONTRATADO	OCUPADA	DNI	40728142	GALLEGOS CASTRO FREDY MANUEL	2/06/2021	S/. 5,532.00	S/ 5,532.00	S/ 4,670.82
548	029-145	001987	1580-TEC. EN ENFERMERIA	-	NOMBRADO	OCUPADA	DNI	44318345	GALVEZ CHOQUEZ FLOR MARIBEL	31/12/2015	S/. 2,556.00	S/ 2,226.00	S/ 977.00
549	029-145	002033	2689-TECNICO/A ADMINIST. I	-	NOMBRADO	OCUPADA	DNI	07250264	GALVEZ MINAYA ALICIA	16/09/1981	S/. 867.49	S/ 867.49	S/ 756.19
550	029-145	000297	0520-TECNOLOGO MEDICO	-	NOMBRADO	OCUPADA	DNI	08025931	GAMARRA AVILA GISELLA	01/01/2013	S/. 5,520.00	S/ 4,771.00	S/ 3,616.31
551	029-145	000299	1971-AUX. DE ENFERMERIA I	-	NOMBRADO	OCUPADA	DNI	06764314	GAMARRA POLANCO ROSA MARIA	25/03/1992	S/. 2,373.84	S/ 928.50	S/ 928.50
552	029-145	000300	0430-ENFERMERA/O	-	NOMBRADO	OCUPADA	DNI	10681077	GANOZA NARCISO YANET MARIANELLA	01/01/2013	S/. 5,040.00	S/ 4,410.00	S/ 3,101.48
553	029-145	000301	0306-MEDICO CIRUJANO	-	NOMBRADO	OCUPADA	DNI	06748967	GARAY PEÑA LUMAN CELSO	01/01/2013	S/. 9,220.00	S/ 8,166.00	S/ 6,379.62
554	029-145	000302	0306-MEDICO CIRUJANO	-	NOMBRADO	OCUPADA	DNI	21782132	GARAY PEÑA OSCAR MARTIN	01/01/2013	S/. 9,075.17	S/ 8,166.00	S/ 5,881.93



555	029-145	000303	1581-TEC. EN ENFERMERIA I	-	NOMBRADO	OCUPADA	DNI	09056483	GARAY ROBLES MIRSA LUZ	31/01/1984		S/. 2,666.18	S/ 2,285.00	S/ 1,677.86
556	029-145	000304	0430-ENFERMERA/O	-	NOMBRADO	OCUPADA	DNI	09702851	GARCIA ALVA BERNITA MARLENE	01/01/2013		S/. 5,723.00	S/ 4,471.00	S/ 1,942.84
557	029-145	000305	0500-QUIMICO FARMACEUTICO	-	NOMBRADO	VACANTE	DNI	06675124	GARCIA DE MUÑANTE VICTORIA LUZDINA	01/01/2013	6/03/2022	S/. 4,985.00	S/ 3,660.00	S/ 3,148.94
558	029-145	000308	1441-SECRETARIA I	-	NOMBRADO	OCUPADA	DNI	06055289	GARCIA GARCIA MARIA ELIZABETH	24/01/1984		S/. 867.49	S/ 867.49	S/ 349.11
559	029-145	000950	0520-TECNOLOGO MEDICO	-	NOMBRADO	OCUPADA	DNI	08167634	GARCIA MATA LLANA EDGAR RUPERTO	01/04/2012		S/. 3,742.47	S/ 3,344.00	S/ 3,022.85
560	029-145	000309	0306-MEDICO CIRUJANO	-	NOMBRADO	OCUPADA	DNI	07946654	GARCIA MUENTE MARIA ELSA	01/11/1991		S/. 9,109.30	S/ 8,166.00	S/ 4,490.97
561	029-145	000815	0470-OBSTETRA	-	NOMBRADO	OCUPADA	DNI	09328006	GARCIA OYARCE CARMEN MARTHA	08/01/1996		S/. 5,612.00	S/ 4,350.00	S/ 3,459.71
562	029-145	000979	0821-ASIST. EN SERV. JURIDICO I	-	NOMBRADO	OCUPADA	DNI	09886025	GARCIA ROSALES ROSA YNES	01/08/2013		S/. 853.00	S/ 836.40	S/ 382.86
563	029-145	000311	0470-OBSTETRA	-	NOMBRADO	OCUPADA	DNI	06956791	GARCIA SALAS FLORA EUDES	01/01/2013		S/. 5,011.00	S/ 4,110.00	S/ 3,360.83
564	029-145	000313	0430-ENFERMERA/O	-	NOMBRADO	OCUPADA	DNI	07720759	GARCIA VELA BETTY	01/01/2013		S/. 5,525.00	S/ 4,471.00	S/ 4,020.77
565	029-145	000315	0521-TECNOLOGO MEDICO I	-	NOMBRADO	OCUPADA	DNI	07374052	GARCIA ZARRIA DEIDAMIA	01/01/2013		S/. 4,060.40	S/ 3,644.00	S/ 2,456.85
566	029-145	000941	0430-ENFERMERA/O	-	NOMBRADO	OCUPADA	DNI	06546688	GARGATE OBREGON ZOILA VICTORIA	14/05/2011		S/. 4,787.00	S/ 3,794.00	S/ 3,037.59
567	029-145	000319	0306-MEDICO CIRUJANO	-	NOMBRADO	OCUPADA	DNI	23942435	GAVANCHO RODRIGUEZ ELIDA IVONNE	01/01/2013		S/. 7,636.00	S/ 7,236.00	S/ 5,646.21
568	029-145	000320	0520-TECNOLOGO MEDICO	-	NOMBRADO	OCUPADA	DNI	06005216	GAVIDIA MELGAREJO ELSA LILIA	01/01/2013		S/. 5,458.00	S/ 4,771.00	S/ 3,942.20
569	029-145	000321	2653-AUXILIAR ASISTENCIAL	-	NOMBRADO	OCUPADA	DNI	08028959	GAVILANO PILLPE DE GONZALES ROSA	31/01/1985		S/. 2,226.00	S/ 2,102.08	S/ 1,827.53
570	029-145	000322	1581-TEC. EN ENFERMERIA I	-	NOMBRADO	OCUPADA	DNI	25812412	GINES GINES DE MERINO ROSA MARIA	15/11/1980		S/. 2,285.00	S/ 2,285.00	S/ 2,031.27
571	029-145	001971	0430-ENFERMERA/O	-	NOMBRADO	OCUPADA	DNI	40642027	GOICOCHEA TIPISMANA MAGALI KARINA	31/12/2015		S/. 4,612.00	S/ 4,094.00	S/ 3,475.93

57 2	029- 145	000323	1971-AUX. DE ENFERMERIA I	-	NOMBRADO	OCUP ADA	DNI	08171 362	GOICOCHEA VERTIZ MELIXSA VIOLETA	01/12/ 1988	S/ 2,570.53	S/ 2,235.00	S/ 1,943.49
57 3	029- 145	000675	0306-MEDICO CIRUJANO	-	NOMBRADO	OCUP ADA	DNI	07620 168	GOMEZ BONETT ISABEL DEL CARMEN	01/04/ 2004	S/ 8,635.17	S/ 7,726.00	S/ 6,053.94
57 4	029- 145	000326	0306-MEDICO CIRUJANO	-	NOMBRADO	OCUP ADA	DNI	29606 068	GOMEZ PONCE REGINA LUZ	01/01/ 2013	S/ 7,236.00	S/ 7,236.00	S/ 5,736.90
57 5	029- 145	000593	1581-TEC. EN ENFERMERIA I	-	NOMBRADO	OCUP ADA	DNI	09465 550	GOMEZ RODAS JULIA	01/12/ 2020	S/ 2,666.85	S/ 2,435.00	S/ 1,086.62
57 6	029- 145	000952	1581-TEC. EN ENFERMERIA I	-	NOMBRADO	OCUP ADA	DNI	09588 711	GONZA CALLA ROSA CECILIA	01/04/ 2012	S/ 2,504.60	S/ 2,267.00	S/ 1,026.23
57 7	029- 145	000328	1441- SECRETARIA I	-	NOMBRADO	OCUP ADA	DNI	08086 082	GONZALES BELLIDO VICTORIA MARCELINA	10/11/ 1982	S/ 867.49	S/ 867.49	S/ 378.09
57 8	029- 145	000329	0430- ENFERMERA/O	-	NOMBRADO	OCUP ADA	DNI	07236 483	GONZALES HUAPAYA JUANA ROSA	14/01/ 1992	S/ 5,858.00	S/ 4,471.00	S/ 3,640.17
57 9	029- 145	000330	2689-TECNICO/A ADMINIST. I	-	NOMBRADO	OCUP ADA	DNI	08607 547	GONZALES LEON VDA DE ALENCASTRE EUDOLITA FRED	01/12/ 1982	S/ 867.49	S/ 867.49	S/ 378.09
58 0	029- 145	000914	0430- ENFERMERA/O	-	NOMBRADO	OCUP ADA	DNI	07636 927	GONZALES PANIZO ERIKA ANDREA	01/04/ 2010	S/ 5,146.00	S/ 4,094.00	S/ 3,471.59
58 1	029- 145	000332	2689-TECNICO/A ADMINIST. I	-	NOMBRADO	OCUP ADA	DNI	08314 585	GONZALES RAMOS ROSA	01/11/ 1982	S/ 867.49	S/ 867.49	S/ 354.13
58 2	029- 145	SIN REGIST RO	2070-AUX. DE SIST. ADMINIST.	-	CONTRATADO	OCUP ADA	DNI	47463 215	GRANADOS ROSALES JOSE ROLANDO	31/12/ 2019	S/ 836.40	S/ 836.40	S/ 709.96
58 3	029- 145	000334	0430- ENFERMERA/O	-	NOMBRADO	OCUP ADA	DNI	09602 475	GRANDA LAZARO ROSARIO PILAR	01/01/ 2013	S/ 6,242.00	S/ 4,921.00	S/ 3,871.26
58 4	029- 145	000337	2689-TECNICO/A ADMINIST. I	-	AD. NOMBRADO - DEST VAN	OCUP ADA	DNI	07155 365	GUERRA SALTARICH OLIVA PATRICIA	31/01/ 1985	S/ 867.49	S/ 867.49	S/ 495.06
58 5	029- 145	SIN REGIST RO	2689-TECNICO/A ADMINIST. I	-	CONTRATADO	OCUP ADA	DNI	71976 941	GUEVARA PERALTA CECILIA	31/12/ 2019	S/ 836.40	S/ 836.40	S/ 747.92
58 6	029- 145	000339	0430- ENFERMERA/O	-	NOMBRADO	OCUP ADA	DNI	08105 242	GUEVARA RUIZ JOVITA GLADYS	04/02/ 1991	S/ 6,275.00	S/ 4,921.00	S/ 3,910.72
58 7	029- 145	000341	1681-TEC. EN PLANIFICACION I	-	NOMBRADO	OCUP ADA	DNI	07336 027	GUILLEN GUEVARA DE GONZALES MARIA ELENA	02/02/ 1984	S/ 875.25	S/ 875.25	S/ 693.29
58 8	029- 145	000921	0430- ENFERMERA/O	-	NOMBRADO	OCUP ADA	DNI	10370 251	GUILLEN ROMERO MERYFANY	01/04/ 2010	S/ 4,152.10	S/ 3,794.00	S/ 3,154.93

589	029-145	000920	0430-ENFERMERA/O	-	NOMBRADO	OCUP ADA	DNI	21523552	GUILLEN VERA ROSA FELICITA	01/04/2010	S/ 5,087.00	S/ 4,094.00	S/ 3,370.59
590	029-145	000958	2689-TECNICO/A ADMINIST. I	-	NOMBRADO	OCUP ADA	DNI	09672185	GUTIERREZ CALDERON PABLO CARLOS	01/04/2012	S/ 855.00	S/ 851.94	S/ 143.46
591	029-145	000343	0520-TECNOLOGO MEDICO	-	NOMBRADO	OCUP ADA	DNI	09710942	GUTIERREZ GARCIA MARIA SANDRA	01/01/2013	S/ 4,393.00	S/ 3,900.00	S/ 3,144.16
592	029-145	000345	1413-OPERADOR P.A.D. III	-	NOMBRADO	OCUP ADA	DNI	07525958	GUZMAN AQUIJE ELVIS HENRY	31/12/1998	S/ 859.71	S/ 859.71	S/ 662.05
593	029-145	000346	0306-MEDICO CIRUJANO	-	NOMBRADO	OCUP ADA	DNI	07638030	GUZMAN AQUIJE LUIS MARCELO	01/01/2013	S/ 8,826.28	S/ 8,566.00	S/ 6,463.38
594	029-145	000956	2689-TECNICO/A ADMINIST. I	-	AD. NOMBRADO - DEST VAN	OCUP ADA	DNI	07263192	GUZMAN CEDANO MARTHA ELENA	01/04/2012	S/ 855.00	S/ 851.94	S/ 327.51
595	029-145	000348	0430-ENFERMERA/O	-	NOMBRADO	OCUP ADA	DNI	07785030	HEREDIA MATIENZO MARIA OLGA	01/01/2013	S/ 6,074.00	S/ 4,921.00	S/ 3,887.17
596	029-145	001959	0306-MEDICO CIRUJANO	-	CONTRATADO	OCUP ADA	DNI	46078493	HERENCIA ANAYA KELLY	31/12/2019	S/ 6,432.00	S/ 6,432.00	S/ 5,147.85
597	029-145	000349	1582-TEC. EN ENFERMERIA II	-	NOMBRADO	OCUP ADA	DNI	08861441	HERNANDEZ BAUTISTA VDA.DE PLASENCIA GLADYS YG	01/06/1976	S/ 2,448.48	S/ 2,303.00	S/ 1,839.70
598	029-145	000351	0306-MEDICO CIRUJANO	-	NOMBRADO	OCUP ADA	DNI	25624193	HERRERA MONTOYA MARIA CONSTANZA	02/01/1984	S/ 8,699.59	S/ 8,166.00	S/ 6,336.31
599	029-145	000352	1581-TEC. EN ENFERMERIA I	-	NOMBRADO	OCUP ADA	DNI	06135536	HERRERA REYES DE OROZCO FANNY ROXANNA	31/01/1985	S/ 2,652.12	S/ 2,236.00	S/ 1,543.29
600	029-145	000354	1581-TEC. EN ENFERMERIA I	-	NOMBRADO	OCUP ADA	DNI	08744018	HILARIO CORONEL OLGA	01/12/1983	S/ 2,839.93	S/ 2,435.00	S/ 1,777.05
601	029-145	001989	1580-TEC. EN ENFERMERIA	-	NOMBRADO	OCUP ADA	DNI	10817537	HINOSTROZA OCHANTE ANITA MARYBEL	31/12/2015	S/ 2,556.00	S/ 2,226.00	S/ 1,982.47
602	029-145	002014	0306-MEDICO CIRUJANO	-	NOMBRADO	OCUP ADA	DNI	41365142	HONORIO CABRERA FAUSTO JULIO	17/10/2016	S/ 7,271.73	S/ 6,832.00	S/ 5,596.64
603	029-145	000937	0430-ENFERMERA/O	-	NOMBRADO	OCUP ADA	DNI	09581728	HORA CARREÑO MILAGRO DEL ROSARIO	01/04/2011	S/ 4,817.00	S/ 3,794.00	S/ 1,591.17
604	029-145	000356	2689-TECNICO/A ADMINIST. I	-	NOMBRADO	OCUP ADA	DNI	18007056	HOYOS ALVAREZ TERESA	31/01/1985	S/ 867.49	S/ 867.49	S/ 744.19
605	029-145	002046	0430-ENFERMERA/O	-	NOMBRADO	OCUP ADA	DNI	42341744	HUALCA PALOMARES CHERYL EILIM	01/10/2017	S/ 4,612.08	S/ 4,094.00	S/ 3,112.82
606	029-145	000062	0430-ENFERMERA/O	-	CONTRATADO	OCUP ADA	DNI	45169340	HUAMAN CAYCHIHUA CINDY GABRIELA	31/12/2019	S/ 6,074.00	S/ 3,794.00	S/ 2,012.69

607	029-145	000845	0430-ENFERMERA/O	-	CONTRATADO	OCUPADA	DNI	41217699	HUAMAN CURI MILLIAN MARCELA	31/12/2019	S/ 6,643.00	S/ 3,344.00	S/ 2,812.43
608	029-145	002085	2745-TECNICO/A ASISTENCIAL	-	NOMBRADO	OCUPADA	DNI	25783929	HUAMAN ECHACCAYA HILDA	01/11/2018	S/ 2,562.92	S/ 2,226.00	S/ 1,346.46
609	029-145	000549	1581-TEC. EN ENFERMERIA I	-	CONTRATADO	OCUPADA	DNI	48274641	HUAMAN SOLORZANO YUL ROBERTH	31/12/2019	S/ 2,540.44	S/ 2,226.00	S/ 1,990.19
610	029-145	000360	0430-ENFERMERA/O	-	NOMBRADO	OCUPADA	DNI	09321142	HUAMAN ZAMORA OLGA	30/12/1991	S/ 6,275.00	S/ 4,921.00	S/ 3,897.20
611	029-145	000362	2071-AUX. DE SIST. ADMINIST. I	-	NOMBRADO	OCUPADA	DNI	07814515	HUAMANCHUMO GAMARRA ALICIA ELSA	16/05/1998	S/ 813.05	S/ 813.05	S/ 742.81
612	029-145	000364	1581-TEC. EN ENFERMERIA I	-	NOMBRADO	OCUPADA	DNI	06921459	HUAMANI BARRAZA JUANA YULI	17/01/1984	S/ 2,430.48	S/ 2,285.00	S/ 2,034.27
613	029-145	000365	1971-AUX. DE ENFERMERIA I	-	NOMBRADO	OCUPADA	DNI	06870981	HUAMANI BARRAZA NORMA ANGELA	31/01/1985	S/ 2,330.13	S/ 2,226.00	S/ 2,005.25
614	029-145	000366	1581-TEC. EN ENFERMERIA I	-	NOMBRADO	OCUPADA	DNI	06671067	HUAMANI NINAPAYTAN JORGE ENRIQUE	31/12/1999	S/ 2,412.48	S/ 2,267.00	S/ 1,990.22
615	029-145	001990	1580-TEC. EN ENFERMERIA	-	NOMBRADO	OCUPADA	DNI	10021112	HUAMANI QUISPE AIDA LUISA	31/12/2015	S/ 2,556.00	S/ 2,226.00	S/ 1,052.17
616	029-145	000768	2689-TECNICO/A ADMINIST. I	-	CONTRATADO	OCUPADA	DNI	41627471	HUAMANI SAYAN EDGAR SMITH	01/01/2018	S/ 867.49	S/ 851.94	S/ 782.10
617	029-145	000862	0430-ENFERMERA/O	-	NOMBRADO	OCUPADA	DNI	09677393	HUAMANI URQUIZO MARIA LUZ	01/04/2008	S/ 3,660.00	S/ 3,660.00	S/ 3,058.55
618	029-145	000368	0470-OBSTETRA	-	NOMBRADO	OCUPADA	DNI	08721977	HUANAMBAL CORAL DORA LIKA	01/01/2013	S/ 5,843.00	S/ 4,921.00	S/ 3,577.83
619	029-145	000369	2689-TECNICO/A ADMINIST. I	-	NOMBRADO	OCUPADA	DNI	10036928	HUANCAHUARI POMA RUFINO ALBERTO	01/12/1983	S/ 855.00	S/ 851.94	S/ 686.95
620	029-145	000370	0430-ENFERMERA/O	-	NOMBRADO	OCUPADA	DNI	06686790	HUANGAL CASTILLO CARMEN	13/11/1991	S/ 6,107.00	S/ 4,921.00	S/ 2,516.48
621	029-145	000372	1581-TEC. EN ENFERMERIA I	-	NOMBRADO	OCUPADA	DNI	15386693	HUAPAYA AVILA CIRILA SABINA	29/12/1982	S/ 2,267.00	S/ 2,267.00	S/ 1,437.57
622	029-145	000863	0430-ENFERMERA/O	-	NOMBRADO	OCUPADA	DNI	07975848	HUARACHI CHAVEZ MARTHA VERONICA	01/01/2013	S/ 5,071.00	S/ 4,110.00	S/ 3,253.23
623	029-145	SIN REGISTRO	1581-TEC. EN ENFERMERIA I	-	CONTRATADO	OCUPADA	DNI	40285623	HUARCA CONDORI CAROL SILVANA	2/06/2021	S/ 2,226.00	S/ 2,226.00	S/ 1,974.35
624	029-145	002052	0500-QUIMICO FARMACEUTICO	-	NOMBRADO	OCUPADA	DNI	41056941	HUARCAYA MURALLA CECILIA VALERIA	01/10/2017	S/ 4,207.68	S/ 3,344.00	S/ 2,436.56

625	029-145	000373	0470-OBSTETRA	-	NOMBRADO	OCUPADA	DNI	10313604	HUIÑAPE SALCEDO PETRONILA ADELA	01/01/2013	S/. 4,680.00	S/ 3,660.00	S/ 3,098.53
626	029-145	000461	0306-MEDICO CIRUJANO	-	CONTRATADO	OCUPADA	DNI	44674053	HURTADO CASTRO SILIA	31/12/2019	S/. 8,166.00	S/ 6,432.00	S/ 4,540.32
627	029-145	000998	1581-TEC. EN ENFERMERIA I	-	NOMBRADO	OCUPADA	DNI	10727709	IBARRA ROMERO SANDRA ELIZABETH	01/01/2015	S/. 2,427.00	S/ 2,226.00	S/ 2,020.25
628	029-145	000375	0306-MEDICO CIRUJANO	-	NOMBRADO	OCUPADA	DNI	25664525	IBAZETA HINOJOSA LILIAN REGINA	01/01/2013	S/. 7,940.07	S/ 7,236.00	S/ 5,070.37
629	029-145	000376	1581-TEC. EN ENFERMERIA I	-	NOMBRADO	OCUPADA	DNI	08608913	IBERICO CALLA LUCIA TERESA	01/06/1976	S/. 2,666.18	S/ 2,285.00	S/ 992.00
630	029-145	000377	2689-TECNICO/A ADMINIST. I	-	NOMBRADO	OCUPADA	DNI	09083876	IBERICO CALLA MANUEL SEGUNDO	13/12/1982	S/. 867.49	S/ 867.49	S/ 571.37
631	029-145	000379	0306-MEDICO CIRUJANO	-	NOMBRADO	OCUPADA	DNI	07912522	ILLESCAS DALL'ORSO MARTHA GABRIELA	01/01/2013	S/. 8,731.97	S/ 8,166.00	S/ 6,496.11
632	029-145	000380	1591-TEC. EN ESTADISTICA I	-	AD. NOMBRADO - DEST VAN	OCUPADA	DNI	09559073	INFANTES OBLITAS LUIS ANTONIO	03/10/2007	S/. 940.71	S/ 940.71	S/ 857.53
633	029-145	000382	0430-ENFERMERA/O	-	NOMBRADO	OCUPADA	DNI	08583674	INOCENTE MALPARTIDA SILVIA INES	15/11/1990	S/. 4,965.00	S/ 4,471.00	S/ 3,619.47
634	029-145	000385	0306-MEDICO CIRUJANO	-	NOMBRADO	OCUPADA	DNI	08775873	IZAGUIRRE RODRIGUEZ JORGE WILLY	01/01/2013	S/. 8,056.50	S/ 7,266.00	S/ 4,967.46
635	029-145	000387	0306-MEDICO CIRUJANO	-	NOMBRADO	OCUPADA	DNI	09157209	JACOBO VIZCARRA RICARDO	01/01/2013	S/. 8,566.00	S/ 8,166.00	S/ 6,395.62
636	029-145	000390	0306-MEDICO CIRUJANO	-	NOMBRADO	OCUPADA	DNI	08206824	JARA VASQUEZ CARMEN NANCY	01/12/1997	S/. 7,266.00	S/ 7,266.00	S/ 5,408.56
637	029-145	002018	1580-TEC. EN ENFERMERIA	-	NOMBRADO	OCUPADA	DNI	41553705	JAVIER ROJAS INES YANET	18/10/2016	S/. 2,556.44	S/ 2,226.00	S/ 1,957.76
638	029-145	000391	2653-AUXILIAR ASISTENCIAL	-	NOMBRADO	OCUPADA	DNI	07919993	JIBAJA QUIROZ DELIA AMPARO	31/01/1985	S/. 2,621.92	S/ 2,105.08	S/ 1,188.74
639	029-145	000392	0306-MEDICO CIRUJANO	-	NOMBRADO	VACANTE						S/ -	S/ -
640	029-145	000393	0430-ENFERMERA/O	-	NOMBRADO	OCUPADA	DNI	10418799	JIMENEZ QUISPE ROBERTA LIDIA	02/09/1991	S/. 4,510.12	S/ 4,094.00	S/ 3,354.35
641	029-145	000394	1991-AUX. DE FARMACIA I	-	NOMBRADO	OCUPADA	DNI	08947095	JIMENEZ SOTO ANA MARIA	17/01/1990	S/. 2,612.92	S/ 2,217.00	S/ 698.93
642	029-145	000965	0306-MEDICO CIRUJANO	-	NOMBRADO	OCUPADA	DNI	10476115	JUAREZ HERRERA NESTOR RAUL	28/12/2012	S/. 7,583.91	S/ 7,232.00	S/ 5,670.62



643	029-145	000854	1581-TEC. EN ENFERMERIA I	-	NOMBRADO	OCUPADA	DNI	74128312	JULON GONZALES SANDRA	31/12/2019	S/. 2,625.80	S/ 2,226.00	S/ 1,951.10
644	029-145	000922	2653-AUXILIAR ASISTENCIAL	-	NOMBRADO	OCUPADA	DNI	06658575	KIYATAKE CHANDUVI JUAN CARLOS	01/04/2010	S/. 2,452.26	S/ 2,209.76	S/ 971.24
645	029-145	000397	0306-MEDICO CIRUJANO	-	NOMBRADO	OCUPADA	DNI	43573194	KOVALCHUK DE LONGARAY IRINA ANATOLIVNA	1/12/2004	S/. 6,826.00	S/ 6,826.00	S/ 5,283.02
646	029-145	002006	0430-ENFERMERA/O	-	NOMBRADO	OCUPADA	DNI	41617623	LA ROSA CARQUIN SULLY MILAGROS	17/10/2016	S/. 4,162.09	S/ 3,344.00	S/ 2,621.44
647	029-145	000400	0741-ASIST. ADMINIST. I	-	NOMBRADO	OCUPADA	DNI	32102429	LA ROSA SANCHEZ TERESA MILAGRO	01/12/1982	S/. 930.51	S/ 930.51	S/ 512.71
648	029-145	000402	0306-MEDICO CIRUJANO	-	NOMBRADO	VACANTE						S/ -	S/ -
649	029-145	000403	2653-AUXILIAR ASISTENCIAL	-	NOMBRADO	OCUPADA	DNI	09056023	LAVADO ROBLES FREDDY ABEL	01/02/1985	S/. 2,286.42	S/ 2,139.55	S/ 1,104.84
650	029-145	000353	0306-MEDICO CIRUJANO	-	CONTRATADO	OCUPADA	DNI	45260727	LECCA REVILLA NUZIA COLETT	01/12/2020	S/. 8,166.00	S/ 6,432.00	S/ 5,062.32
651	029-145	000405	0306-MEDICO CIRUJANO	-	NOMBRADO	OCUPADA	DNI	07318583	LEON ABAD MARIO FERNANDO	01/12/1990	S/. 8,752.68	S/ 8,166.00	S/ 2,934.45
652	029-145	000999	0430-ENFERMERA/O	-	NOMBRADO	OCUPADA	DNI	42785219	LEON CASTILLO JULIA ROSA	01/01/2015	S/. 3,995.00	S/ 3,794.00	S/ 3,233.93
653	029-145	000408	1971-AUX. DE ENFERMERIA I	-	NOMBRADO	OCUPADA	DNI	09659399	LEON VERA CHRISTIAN R	17/01/1990	S/. 2,367.00	S/ 2,367.00	S/ 1,207.51
654	029-145	000411	0430-ENFERMERA/O	-	NOMBRADO	OCUPADA	DNI	06706344	LEVANO ALFARO TERESA DINA	01/01/2013	S/. 5,591.00	S/ 4,471.00	S/ 3,380.70
655	029-145	000414	2071-AUX. DE SIST. ADMINIST. I	-	NOMBRADO	OCUPADA	DNI	06073222	LINARES ARCELA ROXANA SOFIA	18/08/1988	S/. 813.05	S/ 813.05	S/ 361.27
656	029-145	000415	1441-SECRETARIA I	-	AD. NOMBRADO - DEST VAN	OCUPADA	DNI	07799104	LINARES NERVI CARITO ENRIQUETA	01/02/1999	S/. 853.00	S/ 836.40	S/ 764.14
657	029-145	000417	0400-ASIST. SOCIAL	-	NOMBRADO	OCUPADA	DNI	07949166	LINARES QUINTANILLA DE MARILUZ CARMEN LUZ	31/12/1994	S/. 5,488.00	S/ 4,471.00	S/ 3,607.67
658	029-145	000418	0430-ENFERMERA/O	-	NOMBRADO	OCUPADA	DNI	07533138	LINARES QUINTANILLA MARIA CELIA	01/07/1981	S/. 5,712.00	S/ 4,921.00	S/ 3,878.80
659	029-145	002067	2653-AUXILIAR ASISTENCIAL	-	NOMBRADO	OCUPADA	DNI	08681627	LIRA VILLAVICENCIO SANDRA	01/11/2018	S/. 2,522.96	S/ 2,199.00	S/ 1,983.54
660	029-145	000796	1591-TEC. EN ESTADISTICA I	-	CONTRATADO	OCUPADA	DNI	42169315	LIZARRAGA URBANO LUIS EDWIN	01/01/2018	S/. 867.49	S/ 859.71	S/ 393.53

66 1	029- 145	002029	0520- TECNOLOGO MEDICO	-	NOMBRADO	OCUP ADA	DNI	42198 419	LLANOS BELLIDO CLAUDIA VANESSA	17/10/ 2016	S/ 4,162.09	S/ 2,783.07	S/ 957.44
66 2	029- 145	000421	0430- ENFERMERA/O	-	NOMBRADO	OCUP ADA	DNI	07957 225	LOARTE VASQUEZ ROSA LUZ	01/01/ 2013	S/ 4,965.00	S/ 4,471.00	S/ 3,732.70
66 3	029- 145	SIN REGIST RO	1580-TEC. EN ENFERMERIA	-	NOMBRADO	OCUP ADA	DNI	23261 613	LOAYZA EGOAVIL JULIA GUADALUPE	10/09/ 2019	S/ 2,285.00	S/ 2,285.00	S/ 2,064.68
66 4	029- 145	000422	2689-TECNICO/A ADMINIST. I	-	NOMBRADO	OCUP ADA	DNI	09860 000	LOC YOPLAC JUAN SALVADOR	31/01/ 1985	S/ 854.00	S/ 844.17	S/ 752.84
66 5	029- 145	SIN REGIST RO	0951-ESP. ADMINIST. I	-	NOMBRADO	OCUP ADA	DNI	45881 948	LONKINA -EVDOKIA SERGUEYVNA	1/01/2 021	S/ 1,229.16	S/ 1,229.16	S/ 1,122.58
66 6	029- 145	000424	0430- ENFERMERA/O	-	NOMBRADO	OCUP ADA	DNI	10110 330	LOPEZ ALVAREZ FRANKLIN RAPHAEL	30/12/ 1996	S/ 5,371.00	S/ 4,410.00	S/ 3,455.65
66 7	029- 145	000425	0521- TECNOLOGO MEDICO I	-	NOMBRADO	OCUP ADA	DNI	10373 595	LOPEZ BARROZO MILAGROS FABIOLA	17/08/ 1988	S/ 3,714.24	S/ 3,344.00	S/ 2,654.43
66 8	029- 145	000427	0520- TECNOLOGO MEDICO	-	NOMBRADO	OCUP ADA	DNI	09811 075	LOPEZ CHISTAMA TUDELA LEIDI	01/01/ 2013	S/ 4,709.00	S/ 3,660.00	S/ 3,010.73
66 9	029- 145	000428	0430- ENFERMERA/O	-	NOMBRADO	OCUP ADA	DNI	04024 886	LOPEZ LOPEZ MARTHA JUANA	01/11/ 1991	S/ 5,595.74	S/ 4,921.00	S/ 3,662.82
67 0	029- 145	000429	2689-TECNICO/A ADMINIST. I	-	NOMBRADO	OCUP ADA	DNI	09610 622	LOPEZ PUMAYALI MANUEL FRITZ	15/01/ 2002	S/ 855.00	S/ 851.94	S/ 348.96
67 1	029- 145	002049	0306-MEDICO CIRUJANO	-	NOMBRADO	OCUP ADA	DNI	25647 084	LOPEZ VALENTIN ENRIQUE	01/10/ 2017	S/ 7,253.12	S/ 6,432.00	S/ 5,069.02
67 2	029- 145	000590	0306-MEDICO CIRUJANO	-	NOMBRADO	OCUP ADA	DNI	01297 712	LOPEZ ZENTENO NINOSKA LIZ	18/12/ 2017	S/ 7,686.00	S/ 7,686.00	S/ 5,882.20
67 3	029- 145	SIN REGIST RO	1651-TEC. EN LABORATORIO I	-	CONTRATADO	OCUP ADA	DNI	44440 379	LUCANA CHANCAHUADA DAVID DIEGO	2/06/2 021	S/ 2,226.00	S/ 2,226.00	S/ 1,963.85
67 4	029- 145	000431	1581-TEC. EN ENFERMERIA I	-	NOMBRADO	OCUP ADA	DNI	08465 716	LUCAS PAEZ PAULA NORA	18/01/ 1984	S/ 2,701.12	S/ 2,285.00	S/ 1,989.56
67 5	029- 145	000019	2689-TECNICO/A ADMINIST. I	-	CONTRATADO	OCUP ADA	DNI	07494 493	LUJAN ALANOCA MIRIAN JANETH	31/12/ 2019	S/ 859.71	S/ 836.40	S/ 760.59

67 6	029- 145	000692	0430- ENFERMERA/O	-	CONTRATADO	OCUP ADA	DNI	46692 063	LUJAN ROJAS BRENDA ERIKA	01/03/ 2020	S/. 5,643.50	S/ 3,794.00	S/ 3,151.82
67 7	029- 145	000432	1581-TEC. EN ENFERMERIA I	-	NOMBRADO	OCUP ADA	DNI	32382 459	LUNA ECHEVARRIA LUCIA GRAVIELA	31/12/ 1993	S/. 2,713.01	S/ 2,285.00	S/ 1,257.30
67 8	029- 145	000434	0306-MEDICO CIRUJANO	-	NOMBRADO	OCUP ADA	DNI	16120 224	LUNA RIVERA OSCAR FREDDY	01/04/ 1986	S/. 8,166.00	S/ 8,166.00	S/ 6,332.43
67 9	029- 145	000436	0306-MEDICO CIRUJANO	-	NOMBRADO	OCUP ADA	DNI	07234 506	MACEDO ALFARO YANIRE PATTY	31/12/ 1998	S/. 8,752.64	S/ 8,166.00	S/ 5,615.31
68 0	029- 145	000438	2649-TECNICO/A EN RADIOLOGIA	-	NOMBRADO	OCUP ADA	DNI	25672 365	MAGUIÑA MOSCOSO MIGUEL ANGEL	31/01/ 1985	S/. 2,702.49	S/ 2,285.00	S/ 1,895.35
68 1	029- 145	000439	0411-BIOLOGO I	-	NOMBRADO	OCUP ADA	DNI	07370 295	MALAGA DIAZ JESUS EDUARDO	01/02/ 1999	S/. 3,582.80	S/ 3,344.00	S/ 2,881.43
68 2	029- 145	000440	1441- SECRETARIA I	-	NOMBRADO	OCUP ADA	DNI	07394 311	MALAGA DIAZ MARTHA LUZ	31/12/ 1982	S/. 867.49	S/ 867.49	S/ 675.86
68 3	029- 145	000441	0501-QUIMICO FARMACEUTICO I	-	NOMBRADO	OCUP ADA	DNI	09600 189	MALAGA HERNANI GISELLA BRIGGIDA	01/05/ 1997	S/. 3,692.98	S/ 3,133.65	S/ 1,492.14
68 4	029- 145	000442	0430- ENFERMERA/O	-	NOMBRADO	OCUP ADA	DNI	22273 370	MALASQUEZ GUZMAN BERTHA MANUELA	01/01/ 2013	S/. 5,918.15	S/ 5,221.00	S/ 3,552.15
68 5	029- 145	000211	0460- NUTRICIONISTA	-	NOMBRADO	OCUP ADA	DNI	29656 653	MALCA RAMIREZ MARIA ANGELICA	01/01/ 2013	S/. 4,921.00	S/ 4,921.00	S/ 4,153.15
68 6	029- 145	002061	1581-TEC. EN ENFERMERIA I	-	NOMBRADO	OCUP ADA	DNI	43557 676	MAMANI RAMOS LILIAM	01/10/ 2017	S/. 2,562.92	S/ 2,226.00	S/ 1,025.62
68 7	029- 145	000445	1981-AUX. DE ESTADISTICA I	-	NOMBRADO	OCUP ADA	DNI	07127 755	MANTILLA DAVALOS NELIDA LUZ	01/02/ 1985	S/. 820.83	S/ 820.83	S/ 733.47
68 8	029- 145	000446	0430- ENFERMERA/O	-	NOMBRADO	OCUP ADA	DNI	10045 055	MANUTUPA CUSI SEGUNDINA	31/12/ 1985	S/. 3,772.68	S/ 3,644.00	S/ 2,636.23
68 9	029- 145	000447	0430- ENFERMERA/O	-	NOMBRADO	OCUP ADA	DNI	09637 795	MARAVI RAMOS MARIA ISABEL	31/12/ 1995	S/. 5,396.00	S/ 4,350.00	S/ 3,258.69
69 0	029- 145	SIN REGIST RO	0470-OBSTETRA	-	NOMBRADO	OCUP ADA	DNI	40885 425	MARCELO SANTOS ANALYA EDDITH	10/09/ 2019	S/. 4,110.00	S/ 4,110.00	S/ 3,405.71
69 1	029- 145	000448	1411-OPERADOR P.A.D. I	-	NOMBRADO	OCUP ADA	DNI	07742 637	MARCHENA PINTO MAGDALENA DORILA	27/06/ 2001	S/. 867.49	S/ 867.49	S/ 794.19
69 2	029- 145	000926	0430- ENFERMERA/O	-	NOMBRADO	OCUP ADA	DNI	21132 643	MARIN RODRIGUEZ PATRICIA MONICA	01/04/ 2010	S/. 4,396.00	S/ 3,344.00	S/ 2,596.25
69 3	029- 145	000452	2691-TECNICO/A ADMINIST. III	-	NOMBRADO	OCUP ADA	DNI	07320 772	MARQUEZ FARFAN DE NUÑEZ ANA DE LA FLOR	01/07/ 1975	S/. 875.25	S/ 875.25	S/ 783.29



69 4	029- 145	000453	1591-TEC. EN ESTADISTICA I	-	NOMBRADO	OCUP ADA	DNI	07976 841	MARQUINA TIRADO DE CRUCES BLANCA	29/02/ 1988	S/. 875.25	S/ 875.25	S/ 377.14
69 5	029- 145	000456	1582-TEC. EN ENFERMERIA II	-	NOMBRADO	OCUP ADA	DNI	07037 775	MARTINEZ AGAPITO FELICITA CEFERINA	01/12/ 1974	S/. 2,834.18	S/ 2,453.00	S/ 2,054.95
69 6	029- 145	000457	2745-TECNICO/A ASISTENCIAL	-	NOMBRADO	OCUP ADA	DNI	07126 047	MARTINEZ CORONADO ALFONSO	31/01/ 1985	S/. 2,648.85	S/ 2,159.98	S/ 1,958.20
69 7	029- 145	000458	2745-TECNICO/A ASISTENCIAL	-	NOMBRADO	OCUP ADA	DNI	10272 924	MARTINEZ CORONADO CRESCENCIANO VICTOR	01/11/ 1980	S/. 2,666.18	S/ 2,127.00	S/ 883.33
69 8	029- 145	000936	0521-TECNOLOGO MEDICO I	-	NOMBRADO	OCUP ADA	DNI	09857 320	MARTINEZ PAREDES PAULO CESAR	01/04/ 2011	S/. 3,725.85	S/ 3,344.00	S/ 1,743.75
69 9	029- 145	000460	0306-MEDICO CIRUJANO	-	NOMBRADO	OCUP ADA	DNI	09389 693	MARTINEZ PIZARRO HENRY DONATO	01/01/ 2013	S/. 7,636.00	S/ 7,636.00	S/ 5,811.99
70 0	029- 145	000463	0430-ENFERMERA/O	-	NOMBRADO	OCUP ADA	DNI	06610 404	MATEO CAJAHUANCA EMILIANA	01/02/ 1985	S/. 4,675.50	S/ 4,110.00	S/ 2,770.19
70 1	029- 145	000450	2689-TECNICO/A ADMINIST. I	-	NOMBRADO	OCUP ADA	DNI	22490 145	MATOS ALMEIDA ENA GILA	11/12/ 2017	S/. 867.49	S/ 867.49	S/ 776.19
70 2	029- 145	000146	0400-ASIST. SOCIAL	-	CONTRATADO	OCUP ADA	DNI	18085 122	MEDINA ATARAMA ANA DENIS	11/11/ 2019	S/. 5,426.00	S/ 3,344.00	S/ 2,790.24
70 3	029- 145	000466	1441-SECRETARIA I	-	NOMBRADO	OCUP ADA	DNI	07336 958	MEDINA GUIMARAES PILAR RUSA	19/01/ 1984	S/. 867.49	S/ 867.49	S/ 708.19
70 4	029- 145	000467	1441-SECRETARIA I	-	NOMBRADO	OCUP ADA	DNI	08740 417	MEDINA ROMERO NANCY DORIS	24/02/ 1984	S/. 867.49	S/ 867.49	S/ 360.59
70 5	029- 145	000469	0470-OBSTETRA	-	NOMBRADO	OCUP ADA	DNI	32954 966	MEDINA ZUÑIGA JANET SONALY	01/01/ 2013	S/. 4,884.00	S/ 3,900.00	S/ 2,830.09
70 6	029- 145	002019	1580-TEC. EN ENFERMERIA	-	NOMBRADO	OCUP ADA	DNI	44077 978	MEJIA GARCIA NEDY	18/10/ 2016	S/. 2,706.44	S/ 2,376.00	S/ 2,122.25
70 7	029- 145	001972	0430-ENFERMERA/O	-	NOMBRADO	OCUP ADA	DNI	41654 893	MELLENDEZ BASILIO MERCEDES ALICIA	31/12/ 2015	S/. 4,612.00	S/ 3,794.00	S/ 3,004.95
70 8	029- 145	000473	0670-TEC. ESPECIALIZ. LAB.	-	NOMBRADO	OCUP ADA	DNI	08711 637	MELLENDEZ GAMBOA OLGA ISABEL	01/06/ 1976	S/. 2,297.32	S/ 2,297.32	S/ 2,048.35
70 9	029- 145	000988	0901-CONTADOR/A I	-	NOMBRADO	OCUP ADA	DNI	19847 807	MELGAR MELCHOR PEDRO RAUL	01/08/ 2013	S/. 955.41	S/ 955.41	S/ 782.13
71 0	029- 145	001979	0306-MEDICO CIRUJANO	-	NOMBRADO	OCUP ADA	DNI	10796 157	MENDIOLA BARRIOS GIAN CARLOS	31/12/ 2015	S/. 7,272.00	S/ 6,432.00	S/ 5,037.98
71 1	029- 145	000216	0420-CIRUJANO DENTISTA	-	NOMBRADO	OCUP ADA	DNI	09877 104	MENDOZA BARRETO FLOR MILAGROS	01/01/ 2015	S/. 4,291.00	S/ 3,794.00	S/ 2,057.15

71 2	029- 145	000475	1502-TEC. EN ARCHIVO II	-	NOMBRADO	OCUP ADA	DNI	07956 782	MENDOZA QUISPE OSCAR	16/10/ 1977		S/ 875.25	S/ 875.25	S/ 213.59
71 3	029- 145	000949	0500-QUIMICO FARMACEUTICO	-	NOMBRADO	OCUP ADA	DNI	21465 085	MENDOZA SIGUAS LUCIA BEATRIZ	01/04/ 2012		S/ 4,657.00	S/ 3,794.00	S/ 2,417.04
71 4	029- 145	000478	0430- ENFERMERA/O	-	NOMBRADO	OCUP ADA	DNI	08753 203	MENDOZA ZAMORA ASTERIO	08/01/ 1996		S/ 5,461.00	S/ 4,410.00	S/ 3,578.00
71 5	029- 145	000479	0430- ENFERMERA/O	-	NOMBRADO	OCUP ADA	DNI	09503 945	MENENDEZ ARANDA CINOSURA ELVIA	01/01/ 2013		S/ 5,634.00	S/ 4,650.00	S/ 2,550.10
71 6	029- 145	000480	0430- ENFERMERA/O	-	NOMBRADO	OCUP ADA	DNI	07950 561	MERCADO ACUÑA ANITA ESTHER	16/11/ 1982		S/ 5,415.00	S/ 4,921.00	S/ 3,780.32
71 7	029- 145	000497	0306-MEDICO CIRUJANO	-	NOMBRADO	OCUP ADA	DNI	09850 297	MERCADO SANCHEZ RANDY MIGUEL	01/03/ 2014		S/ 7,444.12	S/ 7,236.00	S/ 5,613.86
71 8	029- 145	000691	0306-MEDICO CIRUJANO	-	NOMBRADO	OCUP ADA	DNI	08977 746	MEZA ARANDA MARGOT ELENA	16/04/ 2004		S/ 8,966.00	S/ 8,166.00	S/ 6,303.23
71 9	029- 145	000486	2689-TECNICO/A ADMINIST. I	-	NOMBRADO	OCUP ADA	DNI	09057 076	MEZA BERRIOS ROSA LUZ ESTHER	31/01/ 1985		S/ 867.49	S/ 867.49	S/ 681.79
72 0	029- 145	002062	1581-TEC. EN ENFERMERIA I	-	NOMBRADO	OCUP ADA	DNI	42237 948	MILLA DAVILA SOLEDAD BETTY	01/10/ 2017		S/ 2,562.92	S/ 2,226.00	S/ 2,041.25
72 1	029- 145	000488	2745-TECNICO/A ASISTENCIAL	-	NOMBRADO	OCUP ADA	DNI	06765 632	MILLA HERMOZA FERNANDO ALBERTO	31/01/ 1985		S/ 2,622.12	S/ 2,175.89	S/ 1,064.61
72 2	029- 145	000489	1701-TEC. EN FARMACIA I	-	NOMBRADO	OCUP ADA	DNI	07724 092	MINCHAN CAHUANA SABINA	31/01/ 1985		S/ 2,701.12	S/ 2,285.00	S/ 1,952.27
72 3	029- 145	000864	0430- ENFERMERA/O	-	NOMBRADO	OCUP ADA	DNI	09433 113	MIRANDA RAMIREZ ANA MARIA	01/01/ 2013		S/ 4,831.00	S/ 4,410.00	S/ 1,924.90
72 4	029- 145	000464	0430- ENFERMERA/O	-	NOMBRADO	OCUP ADA	DNI	42151 415	MIRANDA ULLOA CECILIA FLOR	01/01/ 2015		S/ 4,291.00	S/ 3,653.77	S/ 3,077.20
72 5	029- 145	000944	0430- ENFERMERA/O	-	NOMBRADO	OCUP ADA	DNI	07630 473	MOLINA AYMAR CARMEN MATILDE	01/04/ 2012		S/ 4,367.00	S/ 3,344.00	S/ 2,788.59
72 6	029- 145	000494	0520- TECNOLOGO MEDICO	-	NOMBRADO	OCUP ADA	DNI	06563 064	MOLINA VALENZUELA ANTONIO GERONIMO	01/12/ 1979		S/ 5,458.00	S/ 4,471.00	S/ 3,715.20
72 7	029- 145	000495	0430- ENFERMERA/O	-	NOMBRADO	OCUP ADA	DNI	09857 834	MONROE LUJAN YESSENIA MARIA	01/01/ 2013		S/ 5,430.00	S/ 4,110.00	S/ 2,433.52
72 8	029- 145	000567	1581-TEC. EN ENFERMERIA I	-	NOMBRADO	OCUP ADA	DNI	06833 023	MONTALVO DELGADO DE BRAVO ELVIRA	04/11/ 1982		S/ 2,736.76	S/ 2,285.00	S/ 1,990.27
72 9	029- 145	000082	1121- TESORERO/A I	-	NOMBRADO	OCUP ADA	DNI	33404 489	MONTENEGRO LAPIZ ASUNTA NERESVITA	01/12/ 1986		S/ 955.41	S/ 955.41	S/ 848.68

730	029-145	000499	0430-ENFERMERA/O	-	NOMBRADO	OCUP ADA	DNI	10701121	MONTES BARRETO ELIZABETH SONIA	31/12/1998	S/. 4,198.93	S/ 3,794.00	S/ 3,157.54
731	029-145	000500	1581-TEC. EN ENFERMERIA I	-	NOMBRADO	OCUP ADA	DNI	07714028	MONTESINOS QUIROGA JORGE LUIS	31/01/1985	S/. 2,695.68	S/ 2,267.00	S/ 1,040.67
732	029-145	000501	0306-MEDICO CIRUJANO	-	NOMBRADO	OCUP ADA	DNI	10313872	MONTEZA VALLEJO MIGUEL ENRIQUE	01/01/2013	S/. 9,226.30	S/ 8,166.00	S/ 6,315.06
733	029-145	000502	0520-TECNOLOGO MEDICO	-	NOMBRADO	OCUP ADA	DNI	09216886	MONTOYA MORI MILAGROS SUSANA	01/01/2013	S/. 4,998.42	S/ 4,471.00	S/ 3,802.69
734	029-145	000503	1581-TEC. EN ENFERMERIA I	-	NOMBRADO	OCUP ADA	DNI	06867116	MONZON MURILLO MARCELA FLOR	02/11/1982	S/. 2,629.81	S/ 2,285.00	S/ 1,964.77
735	029-145	000504	2745-TECNICO/A ASISTENCIAL	-	NOMBRADO	OCUP ADA	DNI	08334689	MORALES FERNANDEZ ANA	03/01/1984	S/. 2,557.96	S/ 2,136.84	S/ 1,529.18
736	029-145	000505	0306-MEDICO CIRUJANO	-	NOMBRADO	OCUP ADA	DNI	07187341	MORALES RODRIGUEZ GLORIA MARIA	01/01/2013	S/. 9,521.19	S/ 6,797.87	S/ 4,778.82
737	029-145	000506	1581-TEC. EN ENFERMERIA I	-	NOMBRADO	OCUP ADA	DNI	07946232	MORALES VALDIVIA ELSA VICTORIA	02/12/1982	S/. 2,648.85	S/ 2,267.00	S/ 1,100.39
738	029-145	001973	0430-ENFERMERA/O	-	NOMBRADO	OCUP ADA	DNI	40476313	MORALES YAMPUFE GUISELY YOLANDA	31/12/2015	S/. 4,612.00	S/ 3,794.00	S/ 3,151.93
739	029-145	000507	2690-TECNICO/A ADMINIST. II	-	NOMBRADO	OCUP ADA	DNI	06068823	MORALES ZEGARRA DORIS LUCILA	01/02/1985	S/. 867.49	S/ 867.49	S/ 358.11
740	029-145	000508	0306-MEDICO CIRUJANO	-	NOMBRADO	OCUP ADA	DNI	06766199	MORE SALDAÑA LUIS ALBERTO	01/01/2013	S/. 8,566.00	S/ 8,166.00	S/ 6,098.63
741	029-145	000443	0400-ASIST. SOCIAL	-	CONTRATADO	OCUP ADA	DNI	41179655	MORENO CISNEROS BETSABE VIRGINIA	31/12/2019	S/. 4,471.00	S/ 3,344.00	S/ 2,804.04
742	029-145	001000	1581-TEC. EN ENFERMERIA I	-	NOMBRADO	OCUP ADA	DNI	09563419	MOTTA SANTARIA MARIA ISABEL	01/01/2015	S/. 2,427.00	S/ 2,226.00	S/ 1,751.25
743	029-145	SIN REGISTRO	1521-TEC. EN ASISTENCIA SOCIAL	-	CONTRATADO	OCUP ADA	DNI	40289643	MUÑOZ FERNANDEZ CLAUDIA RAQUEL	2/06/2021	S/. 2,226.00	S/ 2,226.00	S/ 1,886.50
744	029-145	000513	2745-TECNICO/A ASISTENCIAL	-	NOMBRADO	OCUP ADA	DNI	07601488	MUÑOZ FLORES ALEJANDRO PABLO	31/01/1985	S/. 2,617.18	S/ 2,127.51	S/ 1,074.27
745	029-145	000514	0306-MEDICO CIRUJANO	-	NOMBRADO	OCUP ADA	DNI	06710039	NAKACHI JIGA JULIO RICARDO	01/01/2013	S/. 9,220.00	S/ 8,166.00	S/ 5,727.11
746	029-145	000515	0430-ENFERMERA/O	-	NOMBRADO	OCUP ADA	DNI	21798144	NAPA FELIX ANGEL JESUS	01/01/2013	S/. 5,457.00	S/ 4,350.00	S/ 1,405.92

747	029-145	002042	0430-ENFERMERA/O	-	NOMBRADO	OCUPADA	DNI	44816757	NAVARRO CHACALTANA MARYLIN NANCY	01/10/2017	S/.	S/.	S/.
											4,162.08	3,344.00	2,835.43
748	029-145	000517	2689-TECNICO/A ADMINISTR. I	-	NOMBRADO	OCUPADA	DNI	07727048	NAVARRO CORDOVA MARCO ANTONIO	30/12/1985	S/.	S/.	S/.
											855.00	851.94	80.85
749	029-145	000155	0306-MEDICO CIRUJANO	-	CONTRATADO	OCUPADA	DNI	45802212	NAVARRO YSLA CARLOS ALFONSO	31/12/2019	S/.	S/.	S/.
											8,312.64	5,532.00	324.38
750	029-145	001974	0430-ENFERMERA/O	-	NOMBRADO	OCUPADA	DNI	41000500	NECIOSUP OREGON MILUSKA DEL ROCIO	31/12/2015	S/.	S/.	S/.
											4,162.00	3,794.00	3,070.43
751	029-145	000276	0430-ENFERMERA/O	-	CONTRATADO	OCUPADA	DNI	43382923	NECIOSUP OREGON TERESA DEL CARMEN	01/12/2020	S/.	S/.	S/.
											4,965.00	3,794.00	3,122.43
752	029-145	000521	2745-TECNICO/A ASISTENCIAL	-	NOMBRADO	OCUPADA	DNI	45337095	NECOCHEA SANCHEZ KARINA LISSETH	20/12/2007	S/.	S/.	S/.
											2,236.00	2,089.69	1,690.10
753	029-145	000522	2745-TECNICO/A ASISTENCIAL	-	NOMBRADO	OCUPADA	DNI	08616303	NEYRA DAVALOS FLAVIA DEMETRIA	03/01/1995	S/.	S/.	S/.
											2,236.00	2,108.70	1,363.64
754	029-145	000523	2745-TECNICO/A ASISTENCIAL	-	NOMBRADO	OCUPADA	DNI	07066586	NEYRA PEDROZA RITA GLADYS	01/01/2001	S/.	S/.	S/.
											2,357.74	2,155.11	1,855.38
755	029-145	002003	0430-ENFERMERA/O	-	NOMBRADO	OCUPADA	DNI	25858440	NOLASCO CASTILLO MONICA PAMELA	17/10/2016	S/.	S/.	S/.
											4,162.09	3,794.00	3,095.39
756	029-145	001999	0420-CIRUJANO DENTISTA	-	NOMBRADO	OCUPADA	DNI	40317153	NOLI LAZO EDGAR ARMANDO	17/10/2016	S/.	S/.	S/.
											4,612.09	3,794.00	3,239.75
757	029-145	000524	2689-TECNICO/A ADMINISTR. I	-	NOMBRADO	OCUPADA	DNI	09440820	NONGRADOS CHUMPITAZI LUZ PATRICIA	26/11/1987	S/.	S/.	S/.
											855.00	851.94	754.95
758	029-145	000234	1701-TEC. EN FARMACIA I	-	CONTRATADO	OCUPADA	DNI	46428804	NUÑEZ ALBINO JOHANA GISSEL	31/01/2017	S/.	S/.	S/.
											2,684.85	2,226.00	1,964.76
759	029-145	000865	0470-OBSTETRA	-	NOMBRADO	OCUPADA	DNI	29548621	NUÑEZ AMPUERO LAURA ESTHER LUCIA	01/01/2013	S/.	S/.	S/.
											5,161.00	4,110.00	3,330.51
760	029-145	000525	0470-OBSTETRA	-	NOMBRADO	OCUPADA	DNI	08394294	NUÑEZ BENDEZU ELBA RUTH	01/01/2013	S/.	S/.	S/.
											5,427.00	4,650.00	3,909.45
761	029-145	000985	2689-TECNICO/A ADMINISTR. I	-	NOMBRADO	OCUPADA	DNI	25754245	NUÑEZ GONZALES LORENA	01/08/2013	S/.	S/.	S/.
											855.00	851.94	777.56
762	029-145	000648	0460-NUTRICIONISTA	-	CONTRATADO	OCUPADA	DNI	43170169	NUÑEZ GONZALES PIERO ALBERTO	30/12/2017	S/.	S/.	S/.
											5,271.00	3,344.00	2,797.27
763	029-145	000527	0430-ENFERMERA/O	-	NOMBRADO	OCUPADA	DNI	25572158	NUÑEZ PEREZ RUTH MARUJA	01/01/2013	S/.	S/.	S/.
											5,514.00	4,921.00	1,974.89
764	029-145	000874	0460-NUTRICIONISTA	-	NOMBRADO	OCUPADA	DNI	07821720	NUREÑA LANDAURO TOMASA CELMIRA	16/11/1984	S/.	S/.	S/.
											5,271.00	5,271.00	3,809.09

765	029-145	002075	0430-ENFERMERA/O	-	NOMBRADO	OCUP ADA	DNI	42516999	OCHOA CAMPOVERDE CYNTHIA PAOLA	01/11/2018	S/. 4,912.08	S/ 3,794.00	S/ 3,009.13
766	029-145	002041	0430-ENFERMERA/O	-	NOMBRADO	OCUP ADA	DNI	40147455	OCHOA TIMANA SHELLA ROXANA	01/11/2017	S/. 4,162.08	S/ 3,344.00	S/ 1,208.18
767	029-145	000530	2745-TECNICO/A ASISTENCIAL	-	NOMBRADO	OCUP ADA	DNI	08105088	OJEDA SANCHEZ ISIDRO	14/11/1980	S/. 2,666.18	S/ 2,127.00	S/ 935.77
768	029-145	000532	2653-AUXILIAR ASISTENCIAL	-	NOMBRADO	OCUP ADA	DNI	08815896	OLIVA ESTICA ANTONIO GRIMALDO	20/12/2007	S/. 2,286.42	S/ 2,073.21	S/ 1,612.22
769	029-145	SIN REGISTRO	2653-AUXILIAR ASISTENCIAL	-	CONTRATADO	OCUP ADA	DNI	46383428	OLIVARES LOPEZ GLORIA ESTEFANNY	2/06/2021	S/. 2,199.00	S/ 2,156.20	S/ 2,000.45
770	029-145	000533	0306-MEDICO CIRUJANO	-	NOMBRADO	OCUP ADA	DNI	09181817	OLIVAS TRUJILLO JORGE LUIS	01/01/2013	S/. 9,469.07	S/ 8,166.00	S/ 5,617.41
771	029-145	000534	0306-MEDICO CIRUJANO	-	NOMBRADO	OCUP ADA	DNI	20003226	OLIVERA GALVEZ ALBERTO OLFER	01/01/2013	S/. 7,529.32	S/ 7,236.00	S/ 5,646.90
772	029-145	000535	0430-ENFERMERA/O	-	NOMBRADO	OCUP ADA	DNI	07229088	OLORTEGUI MURO LILIAN YRENE	01/01/2013	S/. 5,918.15	S/ 4,921.00	S/ 3,364.95
773	029-145	SIN REGISTRO	1581-TEC. EN ENFERMERIA I	-	CONTRATADO	OCUP ADA	DNI	45059920	ONELL AVILA LILIAN MELANY	2/06/2021	S/. 2,226.00	S/ 2,226.00	S/ 2,045.47
774	029-145	000536	2012-AUX. DE LABORATORIO II	-	NOMBRADO	OCUP ADA	DNI	25685010	ORDOÑEZ TELLO RUITOR JOSE	15/12/1987	S/. 2,606.51	S/ 2,385.00	S/ 2,104.68
775	029-145	000821	1521-TEC. EN ASISTENCIA SOCIAL	-	NOMBRADO	OCUP ADA	DNI	07747129	ORE CLAVIJO RITA INOCENCIA	01/12/2020	S/. 2,544.30	S/ 2,303.00	S/ 2,015.75
776	029-145	SIN REGISTRO	1581-TEC. EN ENFERMERIA I	-	CONTRATADO	OCUP ADA	DNI	43200817	ORELLANA QUISPE JAKELIN MARGARITA	2/06/2021	S/. 2,226.00	S/ 2,226.00	S/ 2,058.16
777	029-145	000539	0470-OBSTETRA	-	NOMBRADO	OCUP ADA	DNI	10550768	OROPEZA GUIA FLOR DE MARIA VIOLETA	01/01/2013	S/. 5,182.03	S/ 4,771.00	S/ 3,967.20
778	029-145	000771	2071-AUX. DE SIST. ADMINIST. I	-	NOMBRADO	OCUP ADA	DNI	08859935	ORTIZ CARDENAS HARRY	21/04/2010	S/. 828.61	S/ 828.61	S/ 379.29
779	029-145	000541	0306-MEDICO CIRUJANO	-	NOMBRADO	OCUP ADA	DNI	21849056	ORTIZ MUCHOTRIGO NAZARIO AUGUSTO	03/12/2019	S/. 7,236.00	S/ 7,236.00	S/ 5,673.26
780	029-145	000542	0430-ENFERMERA/O	-	NOMBRADO	OCUP ADA	DNI	07232270	ORTIZ ROCCA MARIA HORTENCIA	01/01/2013	S/. 5,525.00	S/ 4,471.00	S/ 3,641.70



78 1	029- 145	000545	0306-MEDICO CIRUJANO	-	NOMBRADO	OCUP ADA	DNI	21559 341	OSORIO BASTIDAS JESSICA IDA	01/01/ 2013	S/ 8,145.17	S/ 7,236.00	S/ 2,385.28
78 2	029- 145	002031	2689-TECNICO/A ADMINIST. I	-	NOMBRADO	OCUP ADA	DNI	07935 035	OSORIO MONDOÑEDO LUIS GUILLERMO	01/03/ 2017	S/ 855.00	S/ 851.94	S/ 390.91
78 3	029- 145	000546	0306-MEDICO CIRUJANO	-	NOMBRADO	OCUP ADA	DNI	07939 430	OSORIO SEDANO NORMA SUSANA	01/01/ 2013	S/ 8,166.00	S/ 8,166.00	S/ 7,098.00
78 4	029- 145	000576	1581-TEC. EN ENFERMERIA I	-	NOMBRADO	OCUP ADA	DNI	06144 455	OTERO NIMA MARIA ESPERANZA	17/01/ 1984	S/ 2,430.48	S/ 2,285.00	S/ 2,027.27
78 5	029- 145	000550	0741-ASIST. ADMINIST. I	-	NOMBRADO	OCUP ADA	DNI	29324 133	OVIEDO SOTOMAYOR EMILIANA SONIA	02/12/ 1982	S/ 930.51	S/ 930.51	S/ 797.60
78 6	029- 145	000551	0470-OBSTETRA	-	NOMBRADO	OCUP ADA	DNI	08624 315	PACCI TITO ELSA MERCEDES	01/01/ 2013	S/ 5,632.03	S/ 4,921.00	S/ 3,977.87
78 7	029- 145	000553	1581-TEC. EN ENFERMERIA I	-	NOMBRADO	OCUP ADA	DNI	08503 938	PACHECO FLORES NELLY DORIS	17/01/ 1984	S/ 2,666.18	S/ 2,285.00	S/ 1,983.27
78 8	029- 145	000102	1701-TEC. EN FARMACIA I	-	NOMBRADO	OCUP ADA	DNI	32261 467	PAJUELO MARQUEZ GLICERIA	01/12/ 2020	S/ 2,267.00	S/ 2,267.00	S/ 1,696.93
78 9	029- 145	002045	0430- ENFERMERA/O	-	NOMBRADO	OCUP ADA	DNI	08137 300	PALACIOS CACHA WALTER JOEL	01/10/ 2017	S/ 4,612.08	S/ 3,794.00	S/ 1,065.51
79 0	029- 145	000919	0430- ENFERMERA/O	-	NOMBRADO	OCUP ADA	DNI	21559 600	PALACIOS HUAYTA ANA CECILIA	01/04/ 2010	S/ 5,117.00	S/ 4,094.00	S/ 3,409.99
79 1	029- 145	000512	0470-OBSTETRA	-	NOMBRADO	OCUP ADA	DNI	03303 055	PALACIOS MEDINA REYNERI DEL MILAGRO	01/05/ 1995	S/ 5,657.00	S/ 4,921.00	S/ 3,744.30
79 2	029- 145	000555	0306-MEDICO CIRUJANO	-	NOMBRADO	OCUP ADA	DNI	08420 380	PALACIOS ROMERO GERMAN ALBERTO	01/11/ 1991	S/ 9,046.40	S/ 8,166.00	S/ 5,629.41
79 3	029- 145	SIN REGIST RO	0430- ENFERMERA/O	-	CONTRATADO	OCUP ADA	DNI	09906 529	PALMA GARCIA YESSICA LISLAY	2/06/2 021	S/ 3,344.00	S/ 3,344.00	S/ 3,014.09
79 4	029- 145	000557	2689-TECNICO/A ADMINIST. I	-	NOMBRADO	OCUP ADA	DNI	07019 553	PALOMINO PADILLA CESAR ENRIQUE	17/01/ 1984	S/ 855.00	S/ 851.94	S/ 475.95
79 5	029- 145	000558	1701-TEC. EN FARMACIA I	-	NOMBRADO	OCUP ADA	DNI	06178 049	PALOMINO ROMANO VICTOR ARTURO	01/02/ 1985	S/ 2,267.00	S/ 2,267.00	S/ 1,899.49
79 6	029- 145	000975	0430- ENFERMERA/O	-	NOMBRADO	OCUP ADA	DNI	15300 629	PANTOJA CARREÑO GLADYS ERIKA	01/08/ 2013	S/ 5,029.00	S/ 4,094.00	S/ 3,283.63
79 7	029- 145	000433	0306-MEDICO CIRUJANO	-	CONTRATADO	OCUP ADA	DNI	06772 268	PARDO VILLAFRANCA MARIA MERCEDES	31/12/ 2019	S/ 8,166.00	S/ 5,532.00	S/ 3,864.05
79 8	029- 145	000560	1581-TEC. EN ENFERMERIA I	-	NOMBRADO	OCUP ADA	DNI	10140 780	PAREDES GRANDEZ DE SOLAR OLIVIA	06/12/ 1982	S/ 2,503.22	S/ 2,285.00	S/ 2,012.27

79 9	029- 145	000654	2745-TECNICO/A ASISTENCIAL	-	CONTRATADO	OCUP ADA	DNI	45330 950	PAREDES RUIZ FIDEL	31/12/ 2019		S/ 2,339.74	S/ 2,169.94	S/ 1,944.85
80 0	029- 145	002048	0430- ENFERMERA/O	-	NOMBRADO	OCUP ADA	DNI	40133 039	PAREDEZ ZUÑIGA NORKA MARITZA	12/11/ 2012		S/ 4,162.08	S/ 3,344.00	S/ 2,508.10
80 1	029- 145	000561	1591-TEC. EN ESTADISTICA I	-	NOMBRADO	OCUP ADA	DNI	08103 109	PARRA DUPONT ARTURO ENRIQUE	31/01/ 1985		S/ 867.49	S/ 867.49	S/ 54.78
80 2	029- 145	000939	0430- ENFERMERA/O	-	NOMBRADO	OCUP ADA	DNI	01333 432	PAUCAR VILLASANTE FRINE GIOBANNA	01/12/ 2020		S/ 4,729.00	S/ 3,794.00	S/ 3,084.82
80 3	029- 145	001994	2697-TECNICO/A EN FARMACIA I	-	NOMBRADO	OCUP ADA	DNI	44161 837	PAUCARMAYTA MARTINEZ LUISA ESTEFANNY	31/12/ 2015		S/ 2,556.00	S/ 2,226.00	S/ 1,912.25
80 4	029- 145	001001	1581-TEC. EN ENFERMERIA I	-	NOMBRADO	OCUP ADA	DNI	41924 382	PAZ CALLE ESTELITA	01/01/ 2015		S/ 2,427.00	S/ 2,376.00	S/ 2,128.25
80 5	029- 145	001980	MEDICO ESPECIALISTA	-	NOMBRADO	OCUP ADA	DNI	18168 374	PELAEZ RUIZ DIANA MARISELA	31/12/ 2015		S/ 7,272.00	S/ 5,760.54	S/ 4,482.01
80 6	029- 145	000083	1591-TEC. EN ESTADISTICA I	-	NOMBRADO	OCUP ADA	DNI	03364 157	PELLA JIMENEZ ROSA ELINA	01/06/ 2010		S/ 859.71	S/ 859.71	S/ 309.00
80 7	029- 145	002068	0430- ENFERMERA/O	-	NOMBRADO	OCUP ADA	DNI	25802 273	PEÑA VASQUEZ SILVANA PATRICIA	01/11/ 2018		S/ 4,162.08	S/ 3,344.00	S/ 1,749.36
80 8	029- 145	000569	0306-MEDICO CIRUJANO	-	NOMBRADO	OCUP ADA	DNI	17818 714	PEREZ MENDOZA MARCO ANTONIO	21/06/ 1989		S/ 8,462.44	S/ 8,166.00	S/ 6,489.49
80 9	029- 145	000570	0430- ENFERMERA/O	-	NOMBRADO	OCUP ADA	DNI	17885 875	PEREZ MORALES YOLANDA ALEJANDRINA	01/01/ 2000		S/ 5,457.00	S/ 4,350.00	S/ 3,013.50
81 0	029- 145	000992	2689-TECNICO/A ADMINIST. I	-	NOMBRADO	OCUP ADA	DNI	08159 247	PEREZ PICHIS FRANK	01/08/ 2013		S/ 855.00	S/ 851.94	S/ 389.97
81 1	029- 145	001975	0430- ENFERMERA/O	-	NOMBRADO	OCUP ADA	DNI	41358 146	PEREZ ROJAS YESSSENIA INGRID	31/12/ 2015		S/ 4,612.00	S/ 3,794.00	S/ 2,846.12
81 2	029- 145	000571	0306-MEDICO CIRUJANO	-	NOMBRADO	OCUP ADA	DNI	29315 059	PEREZ TORRES DE PORTUGAL MARIA SOLEDAD	08/08/ 2005		S/ 7,236.00	S/ 6,336.00	S/ 4,711.11
81 3	029- 145	000932	1581-TEC. EN ENFERMERIA I	-	NOMBRADO	OCUP ADA	DNI	06251 136	PILLACA MUÑOZ ROSA MARIA	30/07/ 2015		S/ 2,412.48	S/ 2,267.00	S/ 1,975.39
81 4	029- 145	000924	1581-TEC. EN ENFERMERIA I	-	NOMBRADO	OCUP ADA	DNI	10114 471	PILLCO ZAPATA MARTHA ESTELA	15/07/ 2010		S/ 2,267.00	S/ 2,267.00	S/ 1,561.79
81 5	029- 145	001991	1580-TEC. EN ENFERMERIA	-	NOMBRADO	OCUP ADA	DNI	01096 867	PINCHI VILLACREZ JERI	31/12/ 2015		S/ 2,556.00	S/ 2,376.00	S/ 1,076.48
81 6	029- 145	000471	1581-TEC. EN ENFERMERIA I	-	NOMBRADO	OCUP ADA	DNI	08053 877	PINEDA CASTILLO YSABEL ROSA	31/01/ 1985		S/ 2,701.12	S/ 2,285.00	S/ 2,030.42

817	029-145	000086	0951-ESP. ADMINIST. I	-	NOMBRADO	OCUPADA	DNI	00968971	PINEDO MORALES MIRIAN LUZ	01/06/2010	S/ 907.46	S/ 392.96	S/ 319.22
818	029-145	000969	0306-MEDICO CIRUJANO	-	NOMBRADO	OCUPADA	DNI	29631085	PINO MARTINEZ LINO GABRIEL	01/08/2013	S/ 7,341.11	S/ 6,432.00	S/ 5,047.92
819	029-145	000581	1581-TEC. EN ENFERMERIA I	-	NOMBRADO	OCUPADA	DNI	07071551	PIRCA ORTIZ SOLEDAD	02/11/1982	S/ 2,430.48	S/ 2,285.00	S/ 1,969.46
820	029-145	000582	0306-MEDICO CIRUJANO	-	NOMBRADO	OCUPADA	DNI	08034876	PLACIDO OLIVOS JUAN CARLOS	01/01/1990	S/ 9,261.20	S/ 8,616.00	S/ 6,677.13
821	029-145	000584	2748-PILOTO DE AMBULANCIA	-	NOMBRADO	OCUPADA	DNI	32930870	POMA ALVAREZ WILLIAMS RICHARD	31/12/1999	S/ 2,607.85	S/ 2,081.54	S/ 850.57
822	029-145	000585	0306-MEDICO CIRUJANO	-	NOMBRADO	OCUPADA	DNI	08550571	POMA CELESTINO JUAN ALBERTO	01/01/2013	S/ 8,166.00	S/ 8,166.00	S/ 4,790.77
823	029-145	000586	2072-AUX. DE SIST. ADMINIST. II	-	NOMBRADO	OCUPADA	DNI	08011386	POMA DURAND CONSUELO AIDA	16/08/1988	S/ 828.61	S/ 828.61	S/ 229.90
824	029-145	000588	0520-TECNOLOGO MEDICO	-	NOMBRADO	OCUPADA	DNI	09582489	POMACAJA ANGELES LUIS ALBERTO	01/01/2013	S/ 4,740.00	S/ 3,960.00	S/ 3,148.78
825	029-145	000973	0306-MEDICO CIRUJANO	-	NOMBRADO	OCUPADA	DNI	00506031	PORTUGAL VALDIVIA KAREM YANETH	01/08/2013	S/ 7,741.11	S/ 6,432.00	S/ 5,094.68
826	029-145	000592	2653-AUXILIAR ASISTENCIAL	-	NOMBRADO	OCUPADA	DNI	06903614	POZO OBREGON JUAN ARTURO	01/12/1989	S/ 2,621.92	S/ 2,099.68	S/ 1,879.93
827	029-145	000762	1651-TEC. EN LABORATORIO I	-	NOMBRADO	OCUPADA	DNI	09275682	POZO YUPANQUI MOISES MARIO	01/12/2020	S/ 2,622.12	S/ 2,435.00	S/ 1,890.91
828	029-145	000595	2745-TECNICO/A ASISTENCIAL	-	NOMBRADO	OCUPADA	DNI	10293314	PULCE LOPEZ GERMAN	11/06/1974	S/ 2,707.93	S/ 2,175.41	S/ 865.08
829	029-145	000598	1651-TEC. EN LABORATORIO I	-	NOMBRADO	OCUPADA	DNI	07956691	PUSCAN HERRERA ADITA WILMA	01/12/2020	S/ 2,689.93	S/ 2,435.00	S/ 1,107.50
830	029-145	000866	0430-ENFERMERA/O	-	NOMBRADO	OCUPADA	DNI	22509489	PUYEN RODRIGUEZ TATTIANA DEL PILAR	01/01/2013	S/ 5,490.00	S/ 4,410.00	S/ 3,632.21
831	029-145	000601	0306-MEDICO CIRUJANO	-	NOMBRADO	OCUPADA	DNI	07927354	QUIJADA MIRANDA LEONARDO	01/01/2013	S/ 9,531.95	S/ 8,166.00	S/ 6,403.29
832	029-145	000846	0306-MEDICO CIRUJANO	-	CONTRATADO	OCUPADA	DNI	41568511	QUILLA CERDAN DENISSE	31/12/2019	S/ 8,166.00	S/ 6,432.00	S/ 4,774.05
833	029-145	000602	0306-MEDICO CIRUJANO	-	NOMBRADO	OCUPADA	DNI	07457592	QUINTANA CACEDA TEOBALDO OTTO	31/12/1999	S/ 8,616.00	S/ 8,616.00	S/ 6,106.13



834	029-145	000603	1581-TEC. EN ENFERMERIA I	-	NOMBRADO	OCUPADA	DNI	07940912	QUINTO MOSCOSO LUISA	02/11/1982	S/ 2,695.68	S/ 2,267.00	S/ 996.39
835	029-145	000605	0470-OBSTETRA	-	NOMBRADO	OCUPADA	DNI	10284533	QUISPE ABARCA CENEIDA JUSTINA	01/01/2013	S/ 5,624.00	S/ 4,471.00	S/ 2,659.17
836	029-145	002005	0430-ENFERMERA/O	-	NOMBRADO	OCUPADA	DNI	10860799	QUISPE ARONES GABRIELA	17/10/2016	S/ 4,612.09	S/ 3,794.00	S/ 3,137.09
837	029-145	000606	2011-AUX. DE LABORATORIO I	-	NOMBRADO	OCUPADA	DNI	08682825	QUISPE ARONES OLGA	17/01/1990	S/ 2,587.24	S/ 2,367.00	S/ 1,007.31
838	029-145	000608	0306-MEDICO CIRUJANO	-	NOMBRADO	VACANTE						S/ -	S/ -
839	029-145	000609	1992-AUX. DE FARMACIA II	-	NOMBRADO	OCUPADA	DNI	06594007	QUISPE CORAL LIDIA ELENA	01/12/1988	S/ 2,558.96	S/ 2,385.00	S/ 2,117.49
840	029-145	002023	1580-TEC. EN ENFERMERIA	-	NOMBRADO	OCUPADA	DNI	42427407	QUISPE GUERRA VILMA	18/10/2016	S/ 2,556.44	S/ 2,226.00	S/ 1,886.68
841	029-145	000476	0470-OBSTETRA	-	NOMBRADO	OCUPADA	DNI	28219497	QUISPE HUASHUAYO ROSA TERESA	01/12/2020	S/ 5,361.00	S/ 4,921.00	S/ 3,993.52
842	029-145	000610	0430-ENFERMERA/O	-	NOMBRADO	OCUPADA	DNI	09670476	QUISPE LLOQUE MARIBEL	01/01/1997	S/ 4,475.85	S/ 3,794.00	S/ 3,092.63
843	029-145	000611	0430-ENFERMERA/O	-	NOMBRADO	OCUPADA	DNI	10285995	QUISPE PEÑA ROSA MARCELINA	31/01/1989	S/ 5,876.00	S/ 4,921.00	S/ 4,041.70
844	029-145	002051	0520-TECNOLOGO MEDICO	-	NOMBRADO	OCUPADA	DNI	43147074	QUISPE ROSAS NATALY FLORA	02/11/2011	S/ 4,162.08	S/ 3,344.00	S/ 2,741.51
845	029-145	001956	0306-MEDICO CIRUJANO	-	NOMBRADO	OCUPADA	DNI	06776464	QUISPE SANTIVANEZ ISELA ROXANA	01/01/2014	S/ 6,432.00	S/ 6,432.00	S/ 4,699.67
846	029-145	000727	0306-MEDICO CIRUJANO	-	CONTRATADO	OCUPADA	DNI	06801780	QUISPE SANTIVANEZ KARINA YOLANDA	31/12/2019	S/ 8,693.00	S/ 6,432.00	S/ 4,813.99
847	029-145	SIN REGISTRO	2689-TECNICO/A ADMINIST. I	-	CONTRATADO	OCUPADA	DNI	46291943	QUISPE VIDAL ANGELA PATRICIA	31/12/2019	S/ 836.40	S/ 836.40	S/ 383.20
848	029-145	001995	2697-TECNICO/A EN FARMACIA I	-	NOMBRADO	OCUPADA	DNI	32783154	RACCHUMI FERNANDEZ MARIA ISABEL	31/12/2015	S/ 2,556.00	S/ 2,226.00	S/ 1,871.19
849	029-145	000477	0430-ENFERMERA/O	-	NOMBRADO	OCUPADA	DNI	21542175	RAMIREZ CABRERA ROSARIO DEL PILAR	01/01/2015	S/ 4,291.00	S/ 3,794.00	S/ 2,632.20
850	029-145	000925	2689-TECNICO/A ADMINIST. I	-	NOMBRADO	OCUPADA	DNI	07252203	RAMIREZ CARMELINO LISBET JESUS	15/07/2010	S/ 855.00	S/ 851.94	S/ 388.78

85	029-145	000618	0430-ENFERMERA/O	-	NOMBRADO	OCUP ADA	DNI	25735086	RAMIREZ PARIASCA GLADYS	01/01/2013	S/ 6,407.00	S/ 4,921.00	S/ 3,457.46
85	029-145	000619	1581-TEC. EN ENFERMERIA I	-	NOMBRADO	OCUP ADA	DNI	09980985	RAMIREZ RONDAN JANET	08/01/1996	S/ 2,695.68	S/ 2,267.00	S/ 1,116.82
85	029-145	002077	1651-TEC. EN LABORATORIO I	-	NOMBRADO	OCUP ADA	DNI	40302463	RAMIREZ SANCHEZ HENRRY	08/11/2018	S/ 2,562.92	S/ 2,226.00	S/ 988.88
85	029-145	000620	0520-TECNOLOGO MEDICO	-	NOMBRADO	OCUP ADA	DNI	25726594	RAMIREZ SANJINES CARLOS LUIS	01/01/2013	S/ 5,458.00	S/ 4,471.00	S/ 3,633.20
85	029-145	000955	1651-TEC. EN LABORATORIO I	-	NOMBRADO	OCUP ADA	DNI	09966603	RAMIREZ SEMINARIO VIVIANA DEL SOCORRO	01/04/2012	S/ 2,504.60	S/ 2,417.00	S/ 2,087.49
85	029-145	000622	1581-TEC. EN ENFERMERIA I	-	NOMBRADO	OCUP ADA	DNI	06584444	RAMON BALDEON VIOLETA LUZMILA	17/02/1982	S/ 2,666.18	S/ 2,285.00	S/ 2,054.27
85	029-145	000623	0430-ENFERMERA/O	-	NOMBRADO	OCUP ADA	DNI	08540689	RAMOS LOPEZ DORIS	01/01/2013	S/ 6,107.00	S/ 4,921.00	S/ 2,940.42
85	029-145	000624	0420-CIRUJANO DENTISTA	-	NOMBRADO	OCUP ADA	DNI	07834752	RAMOS LOPEZ JUSTO GERARDO	01/01/2013	S/ 5,721.00	S/ 5,721.00	S/ 4,569.81
85	029-145	000625	0430-ENFERMERA/O	-	NOMBRADO	OCUP ADA	DNI	08397695	RAMOS RAMOS LIDIA MAXIMINA	01/01/2013	S/ 6,275.00	S/ 5,221.00	S/ 4,176.81
86	029-145	002069	0430-ENFERMERA/O	-	NOMBRADO	OCUP ADA	DNI	42737688	RARAZ LOPEZ MALU MATILDE	01/11/2018	S/ 4,162.08	S/ 3,344.00	S/ 2,866.82
86	029-145	000857	0306-MEDICO CIRUJANO	-	NOMBRADO	OCUP ADA	DNI	07731235	RAVINES KREDERDT ZORAIDA ELIZABET	01/01/2013	S/ 9,252.94	S/ 8,166.00	S/ 6,069.41
86	029-145	000628	0306-MEDICO CIRUJANO	-	NOMBRADO	OCUP ADA	DNI	25587897	RENGIFO VELA JORGE ANTONIO	01/01/2013	S/ 8,966.00	S/ 8,966.00	S/ 6,617.76
86	029-145	000881	0306-MEDICO CIRUJANO	-	NOMBRADO	OCUP ADA	DNI	15763746	REYES BARRIOS MIRKO ALEXIS GUSTAVO	01/01/2015	S/ 6,945.00	S/ 6,432.00	S/ 4,997.55
86	029-145	000631	1581-TEC. EN ENFERMERIA I	-	NOMBRADO	OCUP ADA	DNI	07940493	REYES LIÑAN ELVIA ROSA	02/01/1984	S/ 2,430.48	S/ 2,285.00	S/ 2,036.27
86	029-145	000957	2689-TECNICO/A ADMINIST. I	-	NOMBRADO	OCUP ADA	DNI	07912588	REYES LIÑAN HILARIO MANUEL	25/06/2012	S/ 855.00	S/ 851.94	S/ 751.55
86	029-145	000636	0470-OBSTETRA	-	NOMBRADO	OCUP ADA	DNI	08530904	REYNOSO ROJAS ROSARIO MARLENI	02/11/1991	S/ 5,975.00	S/ 4,921.00	S/ 3,657.91
86	029-145	000637	0306-MEDICO CIRUJANO	-	NOMBRADO	OCUP ADA	DNI	07224626	RICO SANCHEZ JESUS AUGUSTO	16/11/1990	S/ 8,869.95	S/ 8,166.00	S/ 6,051.56
86	029-145	000867	0430-ENFERMERA/O	-	NOMBRADO	OCUP ADA	DNI	22497272	RIOS FERNANDEZ MARIA ISABEL	01/01/2013	S/ 5,350.00	S/ 4,410.00	S/ 2,776.38

869	029-145	000639	1581-TEC. EN ENFERMERIA I	-	NOMBRADO	OCUP ADA	DNI	06896947	RIOS PINEDA TEODOSIA MAXIMA	14/11/1980	S/. 2,521.22	S/ 2,303.00	S/ 2,037.75
870	029-145	000640	2653-AUXILIAR ASISTENCIAL	-	NOMBRADO	OCUP ADA	DNI	06906086	RIOS RAMIREZ DE UBIDIA ROSA	30/12/1989	S/. 2,286.42	S/ 2,138.91	S/ 2,108.91
871	029-145	000642	1581-TEC. EN ENFERMERIA I	-	NOMBRADO	OCUP ADA	DNI	07369635	RISCO TAGLE ROSA MARIA	31/01/1985	S/. 2,653.22	S/ 2,435.00	S/ 951.63
872	029-145	000643	0430-ENFERMERA/O	-	NOMBRADO	OCUP ADA	DNI	09677066	RIVERA BUSTAMANTE EMELINA ASCENCION	01/01/2013	S/. 5,975.00	S/ 4,921.00	S/ 3,853.96
873	029-145	000644	1651-TEC. EN LABORATORIO I	-	NOMBRADO	OCUP ADA	DNI	07137923	RIVERA CANCHARY MARIA LOURDES	31/01/1985	S/. 2,713.68	S/ 2,435.00	S/ 1,533.97
874	029-145	000702	1581-TEC. EN ENFERMERIA I	-	NOMBRADO	OCUP ADA	DNI	08140533	RIVERA GUERRA DE PALOMINO JULIA AURELIA	16/05/1998	S/. 2,430.48	S/ 2,285.00	S/ 1,919.27
875	029-145	000923	0430-ENFERMERA/O	-	NOMBRADO	OCUP ADA	DNI	04065612	RIVERA PALACIN ANA LUZ	01/04/2010	S/. 5,029.00	S/ 4,094.00	S/ 1,429.00
876	029-145	000641	1441-SECRETARIA I	-	NOMBRADO	OCUP ADA	DNI	19825681	RIVERA VARGAS LUCILA	01/12/1992	S/. 859.71	S/ 851.94	S/ 828.94
877	029-145	002001	0430-ENFERMERA/O	-	NOMBRADO	OCUP ADA	DNI	08430818	RIVERA Y LOPEZ ROSA ELVIRA	17/10/2016	S/. 4,612.09	S/ 3,794.00	S/ 3,150.43
878	029-145	000140	0306-MEDICO CIRUJANO	-	CONTRATADO	OCUP ADA	DNI	44781092	ROBLES LOPEZ ELENA FIORELLA	31/12/2019	S/. 9,554.13	S/ 6,432.00	S/ 5,048.12
879	029-145	002012	0306-MEDICO CIRUJANO	-	NOMBRADO	OCUP ADA	DNI	41430176	ROBLES VALVERDE WALTER JUNIOR	17/10/2016	S/. 7,271.73	S/ 6,432.00	S/ 4,998.68
880	029-145	000647	2745-TECNICO/A ASISTENCIAL	-	NOMBRADO	OCUP ADA	DNI	08535349	ROCA CHAVARRIA GUILLERMO	12/01/1983	S/. 2,713.01	S/ 2,155.11	S/ 1,990.30
881	029-145	001004	1701-TEC. EN FARMACIA I	-	NOMBRADO	OCUP ADA	DNI	42930284	ROCA LIÑAN JAKELINE BARBARA	01/01/2015	S/. 2,427.00	S/ 2,226.00	S/ 1,942.21
882	029-145	000649	0306-MEDICO CIRUJANO	-	NOMBRADO	OCUP ADA	DNI	07940923	RODRIGUEZ CASTILLA DE DEL AGUILA MARIA DE GUA	16/07/1982	S/. 7,266.00	S/ 7,266.00	S/ 6,142.60
883	029-145	000652	1701-TEC. EN FARMACIA I	-	NOMBRADO	OCUP ADA	DNI	07898328	RODRIGUEZ MIGUEL ROSA DOMITILA	31/01/1985	S/. 2,666.18	S/ 2,435.00	S/ 2,101.56
884	029-145	000656	0306-MEDICO CIRUJANO	-	NOMBRADO	OCUP ADA	DNI	21444661	RODRIGUEZ MORALES LEDYS ALBERTO	14/06/2010	S/. 8,166.00	S/ 8,166.00	S/ 6,101.54
885	029-145	000653	0430-ENFERMERA/O	-	PDS NOMBRADO - DEST VAN	OCUP ADA	DNI	29272234	RODRIGUEZ RIVERA JUANA ROSARIO	17/08/1988	S/. 4,921.00	S/ 4,471.00	S/ 3,023.84
886	029-145	000269	0306-MEDICO CIRUJANO	-	NOMBRADO	OCUP ADA	DNI	09585819	RODRIGUEZ VASQUEZ GUILLERMO ANTONIO	01/12/2020	S/. 8,532.49	S/ 6,832.00	S/ 5,220.58

887	029-145	002044	0430-ENFERMERA/O	-	NOMBRADO	OCUP ADA	DNI	42718952	RODRIGUEZ VILLACORTA ELISA RAQUEL	01/10/2017	S/ 4,612.08	S/ 3,794.00	S/ 3,134.54
888	029-145	000655	0430-ENFERMERA/O	-	NOMBRADO	OCUP ADA	DNI	09805539	RODRIGUEZ ZUÑIGA MONICA CECILIA	02/01/1997	S/ 4,198.93	S/ 3,794.00	S/ 2,568.42
889	029-145	000657	1580-TEC. EN ENFERMERIA	-	NOMBRADO	OCUP ADA	DNI	09033756	ROJAS HUAYHUA NANCY	14/12/1987	S/ 2,434.26	S/ 2,226.00	S/ 1,876.25
890	029-145	000018	1521-TEC. EN ASISTENCIA SOCIAL	-	CONTRATADO	OCUP ADA	DNI	72031508	ROJAS PAUCAR GISSELL ALEXANDRA	01/12/2020	S/ 2,544.30	S/ 2,226.00	S/ 1,995.21
891	029-145	000214	0306-MEDICO CIRUJANO	-	NOMBRADO	OCUP ADA	DNI	27428026	ROJAS PEREZ WILLIAM	12/04/2010	S/ 7,682.00	S/ 7,682.00	S/ 4,807.86
892	029-145	000659	0951-ESP. ADMINIST. I	-	NOMBRADO	OCUP ADA	DNI	08740727	ROJAS RUIZ OLINDA	06/09/1991	S/ 955.41	S/ 955.41	S/ 856.68
893	029-145	000660	0951-ESP. ADMINIST. I	-	NOMBRADO	OCUP ADA	DNI	07958946	ROJAS SAAVEDRA JUDIT ELIZABET	17/01/1984	S/ 1,340.28	S/ 1,340.28	S/ 1,059.48
894	029-145	000662	0306-MEDICO CIRUJANO	-	NOMBRADO	OCUP ADA	DNI	08066864	ROMAN RAFAELE JORGE JACINTO	01/01/1991	S/ 9,365.15	S/ 8,966.00	S/ 6,819.38
895	029-145	000663	0430-ENFERMERA/O	-	NOMBRADO	OCUP ADA	DNI	06158176	ROMANI CORZO ROSA MARIA	31/12/1994	S/ 6,342.00	S/ 4,921.00	S/ 2,448.12
896	029-145	000664	1971-AUX. DE ENFERMERIA I	-	NOMBRADO	OCUP ADA	DNI	07712388	ROMERO AVILA GLORIA LUZ	22/12/1987	S/ 2,540.96	S/ 2,217.00	S/ 1,636.72
897	029-145	001976	0430-ENFERMERA/O	-	NOMBRADO	OCUP ADA	DNI	40392075	ROMERO CABRERA PATRICIA	31/12/2015	S/ 4,162.00	S/ 3,344.00	S/ 2,575.73
898	029-145	000665	1992-AUX. DE FARMACIA II	-	NOMBRADO	OCUP ADA	DNI	06637237	ROMERO CHERO ESPERANZA MAGDALENA	31/01/1985	S/ 2,226.00	S/ 2,226.00	S/ 1,082.51
899	029-145	000666	0306-MEDICO CIRUJANO	-	NOMBRADO	OCUP ADA	DNI	07356536	ROMERO HUARCAYA ANA MARIA	01/12/1983	S/ 8,166.00	S/ 8,166.00	S/ 6,174.62
900	029-145	000668	0430-ENFERMERA/O	-	NOMBRADO	OCUP ADA	DNI	07626034	ROMERO ROMERO TANIA LOURDES	01/01/2013	S/ 5,131.00	S/ 4,410.00	S/ 3,645.44
901	029-145	000670	0430-ENFERMERA/O	-	NOMBRADO	OCUP ADA	DNI	08569283	ROSALES CORREA MARTHA OBDULIA	31/01/1985	S/ 4,210.12	S/ 3,794.00	S/ 2,774.54
902	029-145	000279	0400-ASIST. SOCIAL	-	CONTRATADO	OCUP ADA	DNI	18093290	ROSALES FARRO MARIA YSIDORA	31/12/2019	S/ 5,488.00	S/ 3,344.00	S/ 2,859.89
903	029-145	000671	1441-SECRETARIA I	-	NOMBRADO	OCUP ADA	DNI	08077455	ROSALES GUERRA FELICITAS	09/12/1982	S/ 867.49	S/ 867.49	S/ 756.19
904	029-145	000933	0420-CIRUJANO DENTISTA	-	NOMBRADO	OCUP ADA	DNI	40302433	ROSALES SALAZAR DE MALAGA LIDIA ROSELLY	01/04/2011	S/ 3,489.48	S/ 3,344.00	S/ 2,866.99

905	029-145	000672	1981-AUX. DE ESTADISTICA I	-	NOMBRADO	OCUPADA	DNI	08676955	ROSALES SALAZAR PABLO ESTEBAN	17/01/1990	S/ 813.05	S/ 813.05	S/ 650.74
906	029-145	SIN REGISTRO	1581-TEC. EN ENFERMERIA I	-	CONTRATADO	OCUPADA	DNI	73674699	ROSAS TORRES KASSANDRA NATALI	2/06/2021	S/ 2,226.00	S/ 2,226.00	S/ 2,051.25
907	029-145	002070	0430-ENFERMERA/O	-	NOMBRADO	OCUPADA	DNI	44279604	ROSAS TORRES MARIELA VIRGINIA	01/11/2018	S/ 4,612.08	S/ 3,794.00	S/ 3,237.43
908	029-145	000189	0306-MEDICO CIRUJANO	-	NOMBRADO	OCUPADA	DNI	08242532	ROSE ARANA MALENA VALENTINA	31/12/2000	S/ 8,566.00	S/ 8,566.00	S/ 6,283.81
909	029-145	000676	2690-TECNICO/A ADMINIST. II	-	NOMBRADO	OCUPADA	DNI	07950381	RUBIO MORRIBERON CARLOTA DEISI	10/12/1982	S/ 867.49	S/ 867.49	S/ 751.19
910	029-145	000678	1581-TEC. EN ENFERMERIA I	-	NOMBRADO	OCUPADA	DNI	07373567	RUIZ GAVIRIA DE PINEDO SALOME	07/01/1983	S/ 2,666.18	S/ 2,285.00	S/ 1,970.27
911	029-145	000680	1681-TEC. EN PLANIFICACION I	-	AD. NOMBRADO - DEST VAN	OCUPADA	DNI	09081867	RUIZ POZO PABLO EDGAR	26/01/1984	S/ 1,632.64	S/ 1,632.64	S/ 1,472.42
912	029-145	000669	1580-TEC. EN ENFERMERIA	-	NOMBRADO	OCUPADA	DNI	16777553	SAAVEDRA FERNANDEZ LUZ JANET	07/02/2012	S/ 2,618.37	S/ 2,226.00	S/ 865.12
913	029-145	000681	1581-TEC. EN ENFERMERIA I	-	NOMBRADO	OCUPADA	DNI	25665114	SACIETA CALDERON TULA HORTENSIA	20/12/1983	S/ 2,689.93	S/ 2,285.00	S/ 1,652.47
914	029-145	000947	0430-ENFERMERA/O	-	NOMBRADO	OCUPADA	DNI	10453700	SAENZ SANDOVAL JANET MILUSHKA	01/04/2012	S/ 4,729.00	S/ 3,794.00	S/ 1,611.34
915	029-145	000682	2745-TECNICO/A ASISTENCIAL	-	NOMBRADO	OCUPADA	DNI	06903888	SALAS MEDINA JUAN MANUEL	31/01/1985	S/ 2,430.48	S/ 2,175.89	S/ 982.63
916	029-145	001977	0430-ENFERMERA/O	-	NOMBRADO	OCUPADA	DNI	41126605	SALAS PRESENTACION LIZETH MARIA	31/12/2015	S/ 4,612.00	S/ 4,094.00	S/ 3,456.43
917	029-145	000683	0430-ENFERMERA/O	-	NOMBRADO	OCUPADA	DNI	07049043	SALAZAR ALVARADO BETTY ISABEL	15/11/1990	S/ 5,895.73	S/ 4,921.00	S/ 3,698.26
918	029-145	000684	0430-ENFERMERA/O	-	NOMBRADO	OCUPADA	DNI	10143864	SALAZAR DIAZ LOURDES MARIA	08/01/1996	S/ 5,975.00	S/ 4,921.00	S/ 4,052.30
919	029-145	002078	2745-TECNICO/A ASISTENCIAL	-	NOMBRADO	OCUPADA	DNI	42898010	SALAZAR MANRIQUE WENDY KAROL	01/11/2018	S/ 2,712.92	S/ 2,226.00	S/ 997.38
920	029-145	000685	1701-TEC. EN FARMACIA I	-	NOMBRADO	OCUPADA	DNI	07173452	SALAZAR RODRIGUEZ MARIA	06/01/1984	S/ 2,645.20	S/ 2,435.00	S/ 1,454.08
921	029-145	000875	0306-MEDICO CIRUJANO	-	NOMBRADO	OCUPADA	DNI	06689607	SALAZAR TOLEDO VICTOR LUIS	01/05/2008	S/ 8,166.00	S/ 7,266.00	S/ 5,190.93
922	029-145	000686	0470-OBSTETRA	-	NOMBRADO	OCUPADA	DNI	08113568	SALCEDO SUAREZ KATTY LETICIA	03/01/1995	S/ 6,107.00	S/ 4,921.00	S/ 3,744.80



923	029-145	000689	1581-TEC. EN ENFERMERIA I	-	NOMBRADO	OCUPADA	DNI	10608423	SALDAÑA VILLACORTA AURORA ELIZABETH	20/12/1982	S/ 2,689.93	S/ 2,285.00	S/ 1,901.06
924	029-145	000690	1581-TEC. EN ENFERMERIA I	-	NOMBRADO	OCUPADA	DNI	08562446	SALDAÑA VILLACORTA HAIDE ELENA	18/01/1984	S/ 2,648.85	S/ 2,267.00	S/ 1,909.14
925	029-145	000687	2689-TECNICO/A ADMINISTR. I	-	NOMBRADO	OCUPADA	DNI	08427613	SALDARRIAGA GALINDO CARMEN ROSA	27/11/1987	S/ 859.71	S/ 859.71	S/ 747.11
926	029-145	002011	0306-MEDICO CIRUJANO	-	NOMBRADO	OCUPADA	DNI	18121401	SANCHEZ BARRUETO YOLANDA JOSEFINA	17/10/2016	S/ 7,271.73	S/ 6,432.00	S/ 4,967.15
927	029-145	000693	0430-ENFERMERA/O	-	NOMBRADO	OCUPADA	DNI	09513817	SANCHEZ ESTRADA MARIA MERCEDES	01/08/1997	S/ 4,812.00	S/ 4,350.00	S/ 3,667.33
928	029-145	000023	0430-ENFERMERA/O	-	NOMBRADO	OCUPADA	DNI	09051815	SANCHEZ ESTRADA ROSA ALBINA	14/05/2011	S/ 4,713.20	S/ 4,110.00	S/ 1,658.57
929	029-145	000695	1581-TEC. EN ENFERMERIA I	-	NOMBRADO	OCUPADA	DNI	07826734	SANCHEZ PALMA CARMEN ESTELA	02/01/1982	S/ 2,689.93	S/ 2,285.00	S/ 2,021.27
930	029-145	000696	0480-PSICOLOGO	-	NOMBRADO	OCUPADA	DNI	06182142	SANCHEZ RAFAEL LUZ ELENA	31/12/1982	S/ 4,471.00	S/ 4,471.00	S/ 3,552.47
931	029-145	002071	0430-ENFERMERA/O	-	NOMBRADO	OCUPADA	DNI	40671106	SANCHEZ REYES ROCIO JOHANA	08/11/2018	S/ 4,612.08	S/ 3,794.00	S/ 3,230.04
932	029-145	000139	2689-TECNICO/A ADMINISTR. I	-	NOMBRADO	OCUPADA	DNI	07534862	SANCHEZ RIVADENEYRA LINDA LUISA	10/09/2019	S/ 867.49	S/ 867.49	S/ 388.09
933	029-145	001964	0306-MEDICO CIRUJANO	-	NOMBRADO	OCUPADA	DNI	01308690	SANCHEZ ROSSEL JOSE LUIS	31/01/2014	S/ 6,432.00	S/ 6,432.00	S/ 4,922.09
934	029-145	000699	0306-MEDICO CIRUJANO	-	NOMBRADO	OCUPADA	DNI	25768829	SANCHEZ TONOHUYE JULIO CESAR	01/01/2013	S/ 9,140.73	S/ 8,566.00	S/ 6,721.04
935	029-145	002027	0521-TECNOLOGO MEDICO I	-	NOMBRADO	OCUPADA	DNI	42705073	SANCHEZ UTANI EDWIN	17/10/2016	S/ 3,674.44	S/ 3,644.00	S/ 3,361.43
936	029-145	000931	1581-TEC. EN ENFERMERIA I	-	CONTRATADO	OCUPADA	DNI	40258907	SANDON CALLALLI MARIA MARLENI	31/12/2019	S/ 2,507.60	S/ 2,226.00	S/ 1,980.25
937	029-145	000485	0306-MEDICO CIRUJANO	-	CONTRATADO	OCUPADA	DNI	45448321	SANDOVAL KAWASHIMA SEYZO JAVIER	31/12/2019	S/ 9,347.13	S/ 6,432.00	S/ 5,133.97
938	029-145	000701	0306-MEDICO CIRUJANO	-	NOMBRADO	OCUPADA	DNI	06624470	SANSONI RAINUZZO ALDO RENATO	01/04/2004	S/ 7,236.00	S/ 7,236.00	S/ 5,723.61
939	029-145	000704	2653-AUXILIAR ASISTENCIAL	-	NOMBRADO	OCUPADA	DNI	07958901	SANTISTEBAN INOÑAN MARIA ELENA	14/12/1987	S/ 2,217.00	S/ 2,094.10	S/ 1,867.35
940	029-145	002079	2745-TECNICO/A ASISTENCIAL	-	NOMBRADO	OCUPADA	DNI	41189850	SANTISTEBAN MORAN GRACIELA	08/11/2018	S/ 2,562.92	S/ 2,226.00	S/ 1,870.43

94	029-145	000705	0430-ENFERMERA/O	-	NOMBRADO	OCUPADA	DNI	10448137	SANTOS GALARZA LUCIA	01/02/1991	S/.	S/.	S/.
											4,198.93	3,794.00	2,086.51
94	029-145	000484	0430-ENFERMERA/O	-	NOMBRADO	OCUPADA	DNI	40857068	SANTOS VALENTIN MILAGROS	01/01/2015	S/.	S/.	S/.
											4,291.00	3,794.00	2,949.98
94	029-145	SIN REGISTRO	1581-TEC. EN ENFERMERIA I	-	CONTRATADO	OCUPADA	DNI	21876968	SANTOS VALENTIN YISELA DEL ROSARIO	2/06/2021	S/.	S/.	S/.
											2,226.00	2,226.00	1,991.43
94	029-145	002030	0520-TECNOLOGO MEDICO	-	NOMBRADO	OCUPADA	DNI	09047367	SARMIENTO VILLANUEVA ROXANA MARGOT	14/11/2016	S/.	S/.	S/.
											4,162.09	3,344.00	2,822.13
94	029-145	000720	2745-TECNICO/A ASISTENCIAL	-	CONTRATADO	OCUPADA	DNI	28289663	SAYAGO MORALES WILFREDO	31/12/2019	S/.	S/.	S/.
											2,689.93	2,154.40	1,979.65
94	029-145	000708	0470-OBSTETRA	-	NOMBRADO	OCUPADA	DNI	22093884	SCHAEFFER MORALES ROSA AURORA	01/01/2013	S/.	S/.	S/.
											4,771.00	4,771.00	4,274.85
94	029-145	000709	0430-ENFERMERA/O	-	NOMBRADO	OCUPADA	DNI	06262139	SEDANO CORZO ROSA EDITH	31/12/1994	S/.	S/.	S/.
											5,579.42	4,921.00	4,052.81
94	029-145	000559	0420-CIRUJANO DENTISTA	-	NOMBRADO	OCUPADA	DNI	25834567	SEGURA MARZAL ROSALYNN MALENA	31/12/2019	S/.	S/.	S/.
											4,871.00	3,344.00	1,446.82
94	029-145	000963	0306-MEDICO CIRUJANO	-	NOMBRADO	OCUPADA	DNI	02866221	SERNAQUE MECHATO ROGER ANTONIO	28/12/2012	S/.	S/.	S/.
											7,583.91	6,432.00	3,427.95
95	029-145	000712	2653-AUXILIAR ASISTENCIAL	-	NOMBRADO	OCUPADA	DNI	07944376	SHAPIAMA FABABA MANUELA	08/01/1988	S/.	S/.	S/.
											2,286.42	2,140.24	1,139.11
95	029-145	000714	1971-AUX. DE ENFERMERIA I	-	NOMBRADO	OCUPADA	DNI	09125667	SIANCAS ANAMPA PURIFICACION	31/01/1985	S/.	S/.	S/.
											2,770.65	2,376.00	1,322.85
95	029-145	002063	1581-TEC. EN ENFERMERIA I	-	NOMBRADO	OCUPADA	DNI	07923878	SIFUENTES BERNEDO NORMA	01/10/2017	S/.	S/.	S/.
											2,562.92	2,226.00	2,051.25
95	029-145	000715	1991-AUX. DE FARMACIA I	-	NOMBRADO	OCUPADA	DNI	07005891	SIHUE CANALES ZULMA HONORATA	01/12/1988	S/.	S/.	S/.
											2,367.00	2,367.00	1,964.13
95	029-145	000964	0306-MEDICO CIRUJANO	-	NOMBRADO	OCUPADA	DNI	07977606	SILVA BALAREZO JAVIER LORENZO	28/12/2012	S/.	S/.	S/.
											6,783.91	6,432.00	5,094.68
95	029-145	000717	2071-AUX. DE SIST. ADMINIST. I	-	NOMBRADO	OCUPADA	DNI	40076123	SILVA GARCIA JOHNNY HENRRY	31/12/1999	S/.	S/.	S/.
											1,340.28	1,340.28	1,207.31
95	029-145	000718	0520-TECNOLOGO MEDICO	-	NOMBRADO	OCUPADA	DNI	06264973	SILVA QUISPE VICENTA CATALINA	01/01/2013	S/.	S/.	S/.
											5,147.60	4,471.00	1,736.28
95	029-145	000754	0430-ENFERMERA/O	-	NOMBRADO	OCUPADA	DNI	26687514	SILVA VASQUEZ ROSA MARLENY	01/12/2020	S/.	S/.	S/.
											5,566.41	4,608.00	3,750.31

958	029-145	000721	1051-ESTADISTICO I	-	NOMBRADO	OCUPADA	DNI	06882189	SILVERA BAUTISTA JUAN ANTONIO	13/08/1974	S/ 955.41	S/ 955.41	S/ 800.58
959	029-145	000883	0306-MEDICO CIRUJANO	-	NOMBRADO	OCUPADA	DNI	00514733	SINCHI ROCA VILLALBA TANIA	01/01/2015	S/ 6,945.00	S/ 6,432.00	S/ 4,931.15
960	029-145	000597	1581-TEC. EN ENFERMERIA I	-	NOMBRADO	OCUPADA	DNI	06082595	SIPAN CORAL OLGA MARINA	01/12/1987	S/ 2,267.00	S/ 2,267.00	S/ 929.02
961	029-145	000802	1441-SECRETARIA I	-	CONTRATADO	OCUPADA	DNI	70555561	SOLANO VALDIVIESO JACKELINE ROCIO	29/12/2017	S/ 875.25	S/ 836.40	S/ 478.09
962	029-145	000724	0306-MEDICO CIRUJANO	-	NOMBRADO	OCUPADA	DNI	20056019	SOLIS ALMONACID NELSON	03/10/2007	S/ 7,946.39	S/ 6,832.00	S/ 5,179.24
963	029-145	000716	1581-TEC. EN ENFERMERIA I	-	NOMBRADO	OCUPADA	DNI	06208683	SOLIS MOLINA ANIANA TOMASA	01/01/2018	S/ 2,684.85	S/ 2,303.00	S/ 2,082.00
964	029-145	SIN REGISTRO	0951-ESP. ADMINIST. I	-	NOMBRADO	OCUPADA	DNI	31124104	SOTO CAJAMARCA HERMELINDA	1/01/2021	S/ 1,173.76	S/ 1,173.76	S/ 1,072.37
965	029-145	000730	1971-AUX. DE ENFERMERIA I	-	NOMBRADO	OCUPADA	DNI	08007087	SOTOMAYOR NUÑEZ EDITH JULIA	31/01/1985	S/ 2,605.24	S/ 2,235.00	S/ 763.29
966	029-145	SIN REGISTRO	1580-TEC. EN ENFERMERIA	-	NOMBRADO	OCUPADA	DNI	25736453	STARKE SANCHEZ YESSY MARLENE	10/09/2019	S/ 2,648.85	S/ 2,267.00	S/ 1,981.81
967	029-145	000733	2745-TECNICO/A ASISTENCIAL	-	NOMBRADO	OCUPADA	DNI	07599933	SUAREZ ZARATE FAUSTINA MERCEDES	31/01/1985	S/ 2,666.85	S/ 2,152.72	S/ 1,894.99
968	029-145	000617	0306-MEDICO CIRUJANO	-	CONTRATADO	OCUPADA	DNI	32968833	TAMAYO LY WILSON ISMAEL	23/12/2017	S/ 8,166.00	S/ 6,432.00	S/ 5,162.85
969	029-145	000734	1581-TEC. EN ENFERMERIA I	-	NOMBRADO	OCUPADA	DNI	08453874	TAMBO ROMERO SANTOS YRENE	02/11/1982	S/ 2,779.81	S/ 2,435.00	S/ 1,158.30
970	029-145	002008	0430-ENFERMERA/O	-	NOMBRADO	OCUPADA	DNI	41875699	TAPIA ABARCA LIZETH MANUELA	17/10/2016	S/ 4,162.09	S/ 3,344.00	S/ 2,485.03
971	029-145	000725	1581-TEC. EN ENFERMERIA I	-	NOMBRADO	OCUPADA	DNI	07765981	TAPIA FORTON ROSA MARIA	31/01/1985	S/ 2,430.48	S/ 2,303.00	S/ 2,048.75
972	029-145	000737	0306-MEDICO CIRUJANO	-	NOMBRADO	VACANTE						S/ -	S/ -
973	029-145	000491	0430-ENFERMERA/O	-	CONTRATADO	OCUPADA	DNI	10729608	TAPULLIMA ALARCON ROXANA DEL PILAR	30/12/2017	S/ 4,921.00	S/ 3,794.00	S/ 2,810.74
974	029-145	002080	2745-TECNICO/A ASISTENCIAL	-	NOMBRADO	OCUPADA	DNI	45089931	TARAZONA GARCIA LAURA LUCIA	01/11/2018	S/ 2,562.92	S/ 2,226.00	S/ 1,104.81



975	029-145	000739	2653-AUXILIAR ASISTENCIAL	-	NOMBRADO	OCUP ADA	DNI	08578937	TARICUARIMA PINEDO ELVA BETTY	04/02/1985	S/ 2,574.37	S/ 2,126.22	S/ 1,828.50
976	029-145	000148	0306-MEDICO CIRUJANO	-	PDS NOMBRADO - DEST VAN	OCUP ADA	DNI	08743998	TEJADA BECHI CESAR AUGUSTO	01/10/2002	S/ 8,640.73	S/ 8,616.00	S/ 6,571.76
977	029-145	000741	0430-ENFERMERA/O	-	NOMBRADO	OCUP ADA	DNI	07025664	TEJADA HUAMANI DE NAVARRO LUCILA	02/01/1997	S/ 5,287.00	S/ 4,410.00	S/ 3,408.21
978	029-145	000742	1581-TEC. EN ENFERMERIA I	-	NOMBRADO	OCUP ADA	DNI	08627026	TEJEDA SEBASTIAN ANA MARIA	31/01/1985	S/ 2,689.93	S/ 2,285.00	S/ 1,654.73
979	029-145	000743	2689-TECNICO/A ADMINIST. I	-	NOMBRADO	OCUP ADA	DNI	08498303	TELLO HIDALGO IVAN	31/01/1985	S/ 2,175.89	S/ 2,175.89	S/ 1,987.14
980	029-145	000744	1580-TEC. EN ENFERMERIA	-	NOMBRADO	OCUP ADA	DNI	07213571	TELLO PEZO FLORA	31/01/1985	S/ 2,620.65	S/ 2,226.00	S/ 1,800.37
981	029-145	000943	0430-ENFERMERA/O	-	NOMBRADO	OCUP ADA	DNI	03693780	TERAN SALIRROSAS LILIANA JACQUELINE	14/05/2011	S/ 4,729.00	S/ 3,794.00	S/ 3,067.98
982	029-145	000746	1581-TEC. EN ENFERMERIA I	-	NOMBRADO	OCUP ADA	DNI	09022268	TICERAN TICERAN ROSA AMELIA	16/11/1978	S/ 2,684.85	S/ 2,303.00	S/ 1,447.83
983	029-145	000747	1581-TEC. EN ENFERMERIA I	-	NOMBRADO	OCUP ADA	DNI	07396579	TINCO QUINTO JUANA VICTORIA	01/12/1986	S/ 2,666.18	S/ 2,285.00	S/ 2,026.27
984	029-145	001002	0430-ENFERMERA/O	-	NOMBRADO	OCUP ADA	DNI	43072388	TIPACTI ARANA GISELLA MARLENE	01/01/2015	S/ 4,295.00	S/ 4,094.00	S/ 3,536.41
985	029-145	001003	1581-TEC. EN ENFERMERIA I	-	NOMBRADO	OCUP ADA	DNI	07897809	TIPOLA CABANILLAS ELENA AMPARO	01/01/2015	S/ 2,427.00	S/ 2,226.00	S/ 1,950.86
986	029-145	000749	0741-ASIST. ADMINIST. I	-	NOMBRADO	OCUP ADA	DNI	05374010	TONG ASPAJO EDGAR	30/01/1984	S/ 907.46	S/ 905.72	S/ 809.48
987	029-145	000808	1581-TEC. EN ENFERMERIA I	-	NOMBRADO	OCUP ADA	DNI	08986900	TORRES ABANTO NORMA MARISOL	01/02/1985	S/ 2,375.74	S/ 2,303.00	S/ 1,767.75
988	029-145	000752	0400-ASIST. SOCIAL	-	NOMBRADO	OCUP ADA	DNI	25539598	TORRES ALBURQUEQUE DORIS LOURDES	10/01/1996	S/ 5,395.00	S/ 4,471.00	S/ 3,718.67
989	029-145	000753	2690-TECNICO/A ADMINIST. II	-	NOMBRADO	OCUP ADA	DNI	06730332	TORRES AMESQUITA JULIO ENRIQUE	28/12/1982	S/ 867.49	S/ 867.49	S/ 727.27
990	029-145	000318	0430-ENFERMERA/O	-	NOMBRADO	OCUP ADA	DNI	07079296	TORRES ANDRADE ANA MARIA	01/12/2020	S/ 5,221.00	S/ 5,221.00	S/ 1,934.26
991	029-145	000757	0470-OBSTETRA	-	NOMBRADO	OCUP ADA	DNI	08718104	TORRES CHAUCA MARIA LUISA	02/11/1991	S/ 6,041.00	S/ 4,921.00	S/ 3,866.92
992	029-145	000759	1971-AUX. DE ENFERMERIA I	-	NOMBRADO	OCUP ADA	DNI	08636674	TORRES GAMARRA EDITH LINA	02/07/1992	S/ 2,594.94	S/ 2,235.00	S/ 1,172.49

99 3	029- 145	000760	0306-MEDICO CIRUJANO	-	NOMBRADO	OCUP ADA	DNI	08730 988	TORRES GAYOSO GONZALO GERMAN	21/02/ 1995	S/ 8,627.13	S/ 8,166.00	S/ 5,415.58
99 4	029- 145	000761	0430- ENFERMERA/O	-	NOMBRADO	OCUP ADA	DNI	07509 186	TORRES HERNANDEZ EDITH MARIELA	15/11/ 1990	S/ 6,576.00	S/ 4,921.00	S/ 3,951.26
99 5	029- 145	000934	1581-TEC. EN ENFERMERIA I	-	NOMBRADO	OCUP ADA	DNI	09892 537	TORRES MALPARTIDA LIZ VIOLETA	14/05/ 2011	S/ 2,412.48	S/ 2,267.00	S/ 1,715.63
99 6	029- 145	000868	0520- TECNOLOGO MEDICO	-	NOMBRADO	OCUP ADA	DNI	07361 400	TORRES MARTINEZ JANETT TEODOLINDA	01/01/ 2013	S/ 4,523.00	S/ 3,660.00	S/ 1,722.47
99 7	029- 145	000764	0470-OBSTETRA	-	NOMBRADO	OCUP ADA	DNI	07276 553	TORRES SANCHEZ DE ZAVALA ELIZABETH	20/12/ 1983	S/ 5,251.00	S/ 4,921.00	S/ 4,056.20
99 8	029- 145	000928	2689-TECNICO/A ADMINIST. I	-	NOMBRADO	OCUP ADA	DNI	06672 149	TORRES SANCHEZ JULIO CESAR	14/05/ 2011	S/ 855.00	S/ 851.94	S/ 389.97
99 9	029- 145	000766	0306-MEDICO CIRUJANO	-	NOMBRADO	OCUP ADA	DNI	32911 036	TORRES SOLANO JAIME LUIS	15/11/ 2004	S/ 7,236.00	S/ 7,236.00	S/ 5,702.50
10 00	029- 145	000869	0430- ENFERMERA/O	-	NOMBRADO	OCUP ADA	DNI	21804 277	TORRES VILLAFUERTE CARMEN ROSA	25/03/ 2008	S/ 4,771.00	S/ 3,660.00	S/ 1,570.82
10 01	029- 145	000769	1581-TEC. EN ENFERMERIA I	-	NOMBRADO	OCUP ADA	DNI	08613 532	TOVAR CUETO FELICITA VICTORIA	17/01/ 1984	S/ 2,612.48	S/ 2,267.00	S/ 1,878.79
10 02	029- 145	000770	1580-TEC. EN ENFERMERIA	-	NOMBRADO	OCUP ADA	DNI	08639 001	TRIGUEROS ESPEJO CECILIA DEL PILAR	10/02/ 1985	S/ 2,735.94	S/ 2,376.00	S/ 1,006.63
10 03	029- 145	000773	1971-AUX. DE ENFERMERIA I	-	NOMBRADO	OCUP ADA	DNI	08039 918	TRUJILLO PARDAVE MERY LUZ	31/12/ 1985	S/ 2,712.80	S/ 2,376.00	S/ 2,128.25
10 04	029- 145	002025	1701-TEC. EN FARMACIA I	-	NOMBRADO	OCUP ADA	DNI	10748 548	TRUJILLO RODRIGUEZ MILCA	18/10/ 2016	S/ 2,556.44	S/ 2,226.00	S/ 1,978.35
10 05	029- 145	000774	1581-TEC. EN ENFERMERIA I	-	NOMBRADO	OCUP ADA	DNI	09121 260	TUANAMA PISCO DE YACTAYO YRENE	01/09/ 1982	S/ 2,689.93	S/ 2,435.00	S/ 1,839.27
10 06	029- 145	000775	1581-TEC. EN ENFERMERIA I	-	NOMBRADO	OCUP ADA	DNI	01061 091	TUANAMA REATEGUI LUZMITH	31/01/ 1985	S/ 2,666.85	S/ 2,285.00	S/ 1,128.00
10 07	029- 145	000777	1581-TEC. EN ENFERMERIA I	-	NOMBRADO	OCUP ADA	DNI	08502 547	UBALDO ALVA NOEMI AGUSTINA	02/11/ 1982	S/ 2,430.48	S/ 2,285.00	S/ 2,042.27
10 08	029- 145	000778	2689-TECNICO/A ADMINIST. I	-	NOMBRADO	OCUP ADA	DNI	08502 546	UBALDO ALVA OLGA AGRIPINA	31/01/ 1985	S/ 882.92	S/ 882.92	S/ 244.86
10 09	029- 145	000970	0306-MEDICO CIRUJANO	-	NOMBRADO	OCUP ADA	DNI	09673 178	URBANO VENTOCILLA JOSE CARLOS	01/12/ 2020	S/ 7,341.11	S/ 6,432.00	S/ 5,113.32
10 10	029- 145	002076	0460- NUTRICIONISTA	-	NOMBRADO	OCUP ADA	DNI	43072 968	URIARTE AMASIFUEN ALBERTO	08/11/ 2018	S/ 4,207.68	S/ 3,344.00	S/ 2,848.43

1011	029-145	000658	0500-QUIMICO FARMACEUTICO	-	CONTRATADO	OCUPADA	DNI	42192794	URIBE RIOS SUSAN PAOLA	31/12/2019	S/ 5,396.00	S/ 3,344.00	S/ 2,286.13
1012	029-145	000972	0306-MEDICO CIRUJANO	-	NOMBRADO	OCUPADA	DNI	07471913	URRUTIA LANDEO ROBERTO OSWALDO	01/08/2013	S/ 7,341.11	S/ 6,432.00	S/ 4,470.14
1013	029-145	000150	0306-MEDICO CIRUJANO	-	CONTRATADO	OCUPADA	DNI	23892864	VALDERRAMA ATAYUPANQUI BRAULIO RENE	31/12/2019	S/ 8,561.25	S/ 6,432.00	S/ 5,089.78
1014	029-145	000976	0430-ENFERMERA/O	-	NOMBRADO	OCUPADA	DNI	06809700	VALDEZ MAMANI VIRGINIA	01/08/2013	S/ 5,029.00	S/ 4,094.00	S/ 1,855.24
1015	029-145	000783	1581-TEC. EN ENFERMERIA I	-	NOMBRADO	OCUPADA	DNI	08613034	VALDIVIA MORALES LUZ	01/02/1985	S/ 2,666.18	S/ 2,285.00	S/ 1,293.64
1016	029-145	000785	1581-TEC. EN ENFERMERIA I	-	NOMBRADO	OCUPADA	DNI	40676432	VALDIVIEZO ACARO ROSA MARCELA	31/12/1999	S/ 2,683.12	S/ 2,267.00	S/ 1,315.71
1017	029-145	000786	1581-TEC. EN ENFERMERIA I	-	NOMBRADO	OCUPADA	DNI	06693675	VALDIVIEZO JIMENEZ YSABEL SUSANA	15/12/1987	S/ 2,683.12	S/ 2,267.00	S/ 786.36
1018	029-145	000787	2689-TECNICO/A ADMINIST. I	-	NOMBRADO	OCUPADA	DNI	08639260	VALENCIA AGUIRRE FREDY JOEL	09/12/1982	S/ 859.71	S/ 859.71	S/ 754.90
1019	029-145	002072	0430-ENFERMERA/O	-	NOMBRADO	OCUPADA	DNI	42828199	VALENCIA HUERTAS JOSE ALBERTO	01/11/2018	S/ 4,162.08	S/ 3,344.00	S/ 2,787.82
1020	029-145	000788	0430-ENFERMERA/O	-	NOMBRADO	OCUPADA	DNI	21785014	VALENTIN CARBAJAL LUIS TEODORO	31/12/1991	S/ 6,041.00	S/ 4,921.00	S/ 4,073.70
1021	029-145	000789	2689-TECNICO/A ADMINIST. I	-	NOMBRADO	OCUPADA	DNI	07362602	VALIENTE MARTINEZ MARIA JUDITH	01/11/1982	S/ 867.49	S/ 867.49	S/ 756.19
1022	029-145	000790	0306-MEDICO CIRUJANO	-	NOMBRADO	OCUPADA	DNI	07837428	VALLVE PANTOJA DE ZELAYA ROSA MONTSERRAT	15/03/1983	S/ 9,318.81	S/ 8,166.00	S/ 6,956.00
1023	029-145	000791	2745-TECNICO/A ASISTENCIAL	-	NOMBRADO	OCUPADA	DNI	08389904	VALVERDE VALENZUELA PLAUT CESAR	31/01/1985	S/ 2,689.93	S/ 2,178.15	S/ 793.70
1024	029-145	000792	0430-ENFERMERA/O	-	NOMBRADO	OCUPADA	DNI	26618827	VARGAS BECERRA OLGA SOCORRO	12/05/1992	S/ 5,218.70	S/ 4,921.00	S/ 2,174.15
1025	029-145	000793	0430-ENFERMERA/O	-	NOMBRADO	OCUPADA	DNI	08686112	VARGAS CASTILLO SOLEDAD DILMA	08/01/1996	S/ 4,680.00	S/ 4,110.00	S/ 3,080.36
1026	029-145	000794	1581-TEC. EN ENFERMERIA I	-	NOMBRADO	OCUPADA	DNI	09473597	VARGAS CORAL GLORIA LUZ	08/01/1996	S/ 2,695.01	S/ 2,267.00	S/ 1,199.95
1027	029-145	000795	0306-MEDICO CIRUJANO	-	NOMBRADO	OCUPADA	DNI	07907075	VARGAS LA FUENTE JULIO CESAR	01/07/1989	S/ 9,090.89	S/ 7,266.00	S/ 5,634.62
1028	029-145	000797	0470-OBSTETRA	-	NOMBRADO	OCUPADA	DNI	07967230	VARGAS RAMIREZ NORMA CAROLINA	02/07/2012	S/ 5,396.00	S/ 4,350.00	S/ 2,935.08

10 29	029- 145	000531	0430- ENFERMERA/O	-	NOMBRADO	OCUP ADA	DNI	23019 507	VARGAS SANCHEZ GUTEMBER	01/01/ 2015	S/ 4,291.00	S/ 4,094.00	S/ 3,345.43
10 30	029- 145	000798	1651-TEC. EN LABORATORIO I	-	NOMBRADO	OCUP ADA	DNI	06128 791	VARGAS SANTOS GLADYS	17/01/ 1984	S/ 2,713.01	S/ 2,435.00	S/ 2,097.27
10 31	029- 145	000799	1582-TEC. EN ENFERMERIA II	-	NOMBRADO	OCUP ADA	DNI	07924 312	VARGAS VARGAS DE CARDENAS YOLANDA	01/05/ 1973	S/ 2,448.48	S/ 2,303.00	S/ 2,043.75
10 32	029- 145	000800	1701-TEC. EN FARMACIA I	-	NOMBRADO	OCUP ADA	DNI	06195 685	VASQUEZ ALVA ELVIA HAYDE	17/01/ 1984	S/ 2,622.12	S/ 2,435.00	S/ 1,833.41
10 33	029- 145	000412	0306-MEDICO CIRUJANO	-	CONTRATADO	OCUP ADA	DNI	45816 240	VASQUEZ GIL STEPHANNY ELIZABETH	01/12/ 2020	S/ 9,014.97	S/ 6,432.00	S/ 5,092.45
10 34	029- 145	001965	0306-MEDICO CIRUJANO	-	NOMBRADO	OCUP ADA	DNI	40438 359	VELARDE PAREDES PERCY EDILBERTO	31/01/ 2014	S/ 6,432.00	S/ 6,432.00	S/ 4,985.49
10 35	029- 145	000935	0430- ENFERMERA/O	-	NOMBRADO	OCUP ADA	DNI	17436 761	VELASQUEZ CHUMAN ISIDRO	08/04/ 2011	S/ 4,198.93	S/ 4,094.00	S/ 2,402.76
10 36	029- 145	000806	0306-MEDICO CIRUJANO	-	NOMBRADO	OCUP ADA	DNI	08787 336	VELASQUEZ CHUMPITAZI AMADO MARIO	08/01/ 1996	S/ 8,166.00	S/ 8,166.00	S/ 6,445.23
10 37	029- 145	000807	0430- ENFERMERA/O	-	NOMBRADO	OCUP ADA	DNI	08124 631	VELASQUEZ GOMEZ MARCOS ANTONIO	08/01/ 1996	S/ 4,921.00	S/ 4,410.00	S/ 3,230.06
10 38	029- 145	000566	0430- ENFERMERA/O	-	NOMBRADO	OCUP ADA	DNI	40537 699	VENTOCILLA JARA LIZET PATRICIA	01/01/ 2015	S/ 4,291.00	S/ 4,094.00	S/ 3,477.93
10 39	029- 145	000810	0306-MEDICO CIRUJANO	-	NOMBRADO	OCUP ADA	DNI	07933 513	VERASTEGUI ALFARO GILMER EDUARDO	05/01/ 1984	S/ 8,992.87	S/ 8,166.00	S/ 5,624.81
10 40	029- 145	000812	0470-OBSTETRA	-	NOMBRADO	OCUP ADA	DNI	22408 451	VERGARA RUBIN JUANA LUZ	07/11/ 1994	S/ 6,074.00	S/ 4,921.00	S/ 4,100.76
10 41	029- 145	000813	1581-TEC. EN ENFERMERIA I	-	NOMBRADO	OCUP ADA	DNI	08633 135	VERGARAY ARROYO MARIA DEL PILAR	31/01/ 1985	S/ 2,430.48	S/ 2,285.00	S/ 1,568.87
10 42	029- 145	001981	0306-MEDICO CIRUJANO	-	NOMBRADO	OCUP ADA	DNI	41845 574	VERGARAY BEJAR SILVANA	31/12/ 2015	S/ 7,272.00	S/ 6,432.00	S/ 5,157.98
10 43	029- 145	000814	0430- ENFERMERA/O	-	NOMBRADO	OCUP ADA	DNI	15395 419	VICENTE AYLLON HAYDEE CLAVELINA	08/01/ 1996	S/ 5,461.00	S/ 4,410.00	S/ 1,880.19
10 44	029- 145	001983	0460- NUTRICIONISTA	-	NOMBRADO	OCUP ADA	DNI	08717 996	VICTORIO ARRIBASPLATA GLADYS EDITH	31/12/ 2015	S/ 4,162.00	S/ 3,344.00	S/ 2,829.75
10 45	029- 145	000858	0470-OBSTETRA	-	NOMBRADO	OCUP ADA	DNI	06190 402	VIDALON MAYOR MONICA MERCEDES	01/12/ 2020	S/ 5,161.00	S/ 4,158.00	S/ 3,192.63
10 46	029- 145	000816	0306-MEDICO CIRUJANO	-	NOMBRADO	OCUP ADA	DNI	09930 013	VIDANGGOS DE LA TORRE JOEL CLIFF	01/12/ 2004	S/ 7,793.29	S/ 7,236.00	S/ 5,715.56

1047	029-145	000817	2689-TECNICO/A ADMINISTR. I	-	NOMBRADO	VACANTE						S/-	S/-	
1048	029-145	000818	0470-OBSTETRA	-	NOMBRADO	OCUPADA	DNI	06229832	VILCARINO RAMOS VERONICA MARGOT	06/05/1996		S/5,168.15	S/4,921.00	S/3,605.92
1049	029-145	000819	0306-MEDICO CIRUJANO	-	NOMBRADO	OCUPADA	DNI	07415842	VILCHEZ APONTE JOSE MANUEL	02/07/2012		S/8,086.55	S/7,236.00	S/5,193.26
1050	029-145	000820	0520-TECNOLOGO MEDICO	-	NOMBRADO	OCUPADA	DNI	25712847	VILCHEZ FIGUEROA LIZ RAQUEL	01/01/2013		S/4,709.00	S/3,960.00	S/3,223.50
1051	029-145	SIN REGISTRO	2502-ASIST. PROFESIONAL I	-	NOMBRADO	OCUPADA	DNI	09082931	VILELA RIPALDA ZAIDA	2/02/1982		S/2,324.00	S/2,324.00	S/1,938.73
1052	029-145	000823	0306-MEDICO CIRUJANO	-	NOMBRADO	OCUPADA	DNI	10143833	VILLACORTA ACOSTA YVONNE ELIANA	15/11/1990		S/8,260.33	S/8,166.00	S/6,124.56
1053	029-145	000824	1701-TEC. EN FARMACIA I	-	NOMBRADO	OCUPADA	DNI	07243103	VILLAGOMEZ ALATRISTA MARIA CORINA	17/01/1984		S/2,645.20	S/2,435.00	S/2,158.27
1054	029-145	000825	1701-TEC. EN FARMACIA I	-	NOMBRADO	OCUPADA	DNI	08092097	VILLALOBOS JIMENEZ ROSA OLAYA	18/01/1984		S/2,713.68	S/2,435.00	S/2,146.23
1055	029-145	000203	0306-MEDICO CIRUJANO	-	NOMBRADO	OCUPADA	DNI	07961476	VILLANES ERQUINIO MARTHA JACQUELINE	04/12/2017		S/8,166.00	S/8,166.00	S/6,432.41
1056	029-145	000840	0430-ENFERMERA/O	-	CONTRATADO	OCUPADA	DNI	70662918	VILLANUEVA DE LA CRUZ INGRID FIORELA	01/12/2020		S/5,975.00	S/3,344.00	S/2,851.43
1057	029-145	000826	1582-TEC. EN ENFERMERIA II	-	NOMBRADO	OCUPADA	DNI	07423100	VILLANUEVA FONSECA DE OSORIO NELLY	01/06/1975		S/2,707.93	S/2,303.00	S/1,003.82
1058	029-145	000827	2745-TECNICO/A ASISTENCIAL	-	NOMBRADO	OCUPADA	DNI	08449193	VILLANUEVA VENTURA CESAR MARIANO	21/06/2006		S/2,249.00	S/2,091.00	S/1,842.36
1059	029-145	000946	0430-ENFERMERA/O	-	NOMBRADO	OCUPADA	DNI	10127622	VILLARREAL DOLORES BLANCA VIOLETA	25/06/2012		S/4,817.00	S/3,794.00	S/3,157.43
1060	029-145	000828	0430-ENFERMERA/O	-	NOMBRADO	OCUPADA	DNI	07606758	VILLARREAL HOLGUIN DE ZAPATA MARIA ELENA	27/12/1983		S/6,107.00	S/4,921.00	S/2,641.16
1061	029-145	000829	0430-ENFERMERA/O	-	NOMBRADO	OCUPADA	DNI	06171678	VILLASANTE TEJEIRA LUZ MARINA	30/12/1996		S/6,074.00	S/4,921.00	S/3,470.14
1062	029-145	000831	0430-ENFERMERA/O	-	NOMBRADO	OCUPADA	DNI	07242612	VINCES AGUILAR ARMINDA NOEMI	01/01/1990		S/5,975.00	S/4,921.00	S/1,989.13
1063	029-145	000962	0306-MEDICO CIRUJANO	-	NOMBRADO	OCUPADA	DNI	06128372	VISALAYA VEGA SARITA JULY	18/08/2014		S/6,432.00	S/6,432.00	S/5,043.02



1064	029-145	000948	0430-ENFERMERA/O	-	NOMBRADO	OCUP ADA	DNI	23950597	VIZCARRA ROJAS MIRDZA MAYDA	25/06/2012		S/ 4,729.00	S/ 3,794.00	S/ 2,613.74
1065	029-145	000604	0430-ENFERMERA/O	-	NOMBRADO	OCUP ADA	DNI	06763463	WATANABE CHOQUE MERCEDES	01/01/2015		S/ 3,841.00	S/ 3,344.00	S/ 1,579.75
1066	029-145	000927	0500-QUIMICO FARMACEUTICO	-	NOMBRADO	OCUP ADA	DNI	10108480	YACOLCA ESTARES BERTHA LUZ	21/06/2000		S/ 4,269.00	S/ 3,344.00	S/ 2,935.03
1067	029-145	000614	0306-MEDICO CIRUJANO	-	NOMBRADO	OCUP ADA	DNI	06784666	YACTAYO MARCOS JORGE LUIS	01/12/2020		S/ 7,282.00	S/ 7,282.00	S/ 5,663.77
1068	029-145	002082	2745-TECNICO/A ASISTENCIAL	-	NOMBRADO	OCUP ADA	DNI	40712275	YANAC LEON YULIANA SERAFINA	01/11/2018		S/ 2,562.92	S/ 2,226.00	S/ 1,950.25
1069	029-145	000905	0306-MEDICO CIRUJANO	-	NOMBRADO	OCUP ADA	DNI	40413617	YAÑEZ LUQUE JULIO ENRIQUE	16/05/2015		S/ 7,395.00	S/ 6,882.00	S/ 5,043.49
1070	029-145	000907	0500-QUIMICO FARMACEUTICO	-	NOMBRADO	OCUP ADA	DNI	28293650	YARANGA ABREGU GIOVANA	15/01/2015		S/ 3,841.00	S/ 3,344.00	S/ 2,503.17
1071	029-145	000960	0306-MEDICO CIRUJANO	-	NOMBRADO	OCUP ADA	DNI	26718796	YARANGA ABREGU JUAN DE DIOS	17/11/1989		S/ 7,059.04	S/ 6,832.00	S/ 5,359.29
1072	029-145	000596	0430-ENFERMERA/O	-	NOMBRADO	OCUP ADA	DNI	28266294	YARANGA ABREGU SILVIA F	09/11/1991		S/ 4,921.00	S/ 4,921.00	S/ 3,821.76
1073	029-145	002004	0430-ENFERMERA/O	-	NOMBRADO	OCUP ADA	DNI	42288530	YAYA ZARATE VANESSA CRISTINA	18/10/2016		S/ 4,162.09	S/ 3,794.00	S/ 3,004.43
1074	029-145	000838	2071-AUX. DE SIST. ADMINIST. I	-	NOMBRADO	OCUP ADA	DNI	06059192	YDOÑA BUSTAMANTE FERNANDO JAVIER	31/01/1985		S/ 824.23	S/ 824.23	S/ 104.19
1075	029-145	001957	0306-MEDICO CIRUJANO	-	NOMBRADO	OCUP ADA	DNI	07934089	YESQUEN LUPPO AUGUSTO VICENTE	31/01/2014		S/ 5,532.00	S/ 5,532.00	S/ 4,418.48
1076	029-145	000906	0470-OBSTETRA	-	NOMBRADO	OCUP ADA	DNI	40524611	YOVERA PALACIOS DE PILLACA KARINA	01/01/2015		S/ 4,291.00	S/ 3,794.00	S/ 3,168.09
1077	029-145	000839	1441-SECRETARIA I	-	NOMBRADO	OCUP ADA	DNI	07942796	ZAMALLOA MOREANO YRMA	30/07/1985		S/ 867.49	S/ 867.49	S/ 716.58
1078	029-145	000841	2689-TECNICO/A ADMINIST. I	-	NOMBRADO	OCUP ADA	DNI	06677354	ZAPATA ATENCIO LILIANA DEL SOCORRO	31/01/1984		S/ 855.00	S/ 851.94	S/ 303.47
1079	029-145	000843	0306-MEDICO CIRUJANO	-	NOMBRADO	OCUP ADA	DNI	07322009	ZAPATA DIOSES LUIS MIGUEL	17/01/1984		S/ 8,758.88	S/ 8,166.00	S/ 5,465.15
1080	029-145	SIN REGISTRO	0306-MEDICO CIRUJANO	-	CONTRATADO	OCUP ADA	DNI	43813244	ZAPATA GOMEZ CARLOS ANDRES	2/06/2021		S/ 6,432.00	S/ 6,432.00	S/ 5,716.12

1081	029-145	SIN REGISTRO	1681-TEC. EN PLANIFICACION I	-	CONTRATADO	OCUPADA	DNI	42044387	ZELAYA VALLVE CARLOS ALBERTO	31/12/2019	S/. 836.40	S/ 836.40	S/ 763.38
1082	029-145	000849	0430-ENFERMERA/O	-	NOMBRADO	OCUPADA	DNI	07253118	ZEÑA CRISOSTOMO YENNY GERALDINA	15/12/1987	S/. 3,562.22	S/ 3,344.00	S/ 2,758.24
1083	029-145	000847	0430-ENFERMERA/O	-	PDS NOMBRADO - DEST VAN	OCUPADA	DNI	08407429	ZEVALLOS NEGRON ALICIA NANCY	01/09/1976	S/. 5,525.00	S/ 4,471.00	S/ 4,141.50
1084	029-145	000591	0306-MEDICO CIRUJANO	-	NOMBRADO	OCUPADA	DNI	28273542	ZEVALLOS PALOMINO TANIA ELIZABETH	30/01/1996	S/. 6,352.26	S/ 5,532.00	S/ 3,999.52
1085	029-145	000306	2689-TECNICO/A ADMINIST. I	-	NOMBRADO	OCUPADA	DNI	06987311	ZORRILLA JURADO PERCY MILTON	19/01/2019	S/. 875.25	S/ 875.25	S/ 382.75
1086	029-145	000751	1581-TEC. EN ENFERMERIA I	-	NOMBRADO	OCUPADA	DNI	08025014	ZUÑIGA LLAMOSAS NORA ANTONIETA	06/12/1982	S/. 2,430.48	S/ 2,285.00	S/ 1,985.27
1087	029-145	000295	0200-DIRECTOR GENERAL (ENC)	-	NOMBRADO	OCUPADA	DNI	06218292	ZUÑIGA VARGAS OSCAR ALBERTO	01/01/1990	S/. 1,574.85	S/ 1,574.85	S/ 975.84
1088	029-145	000871	0520-TECNOLOGO MEDICO	-	NOMBRADO	OCUPADA	DNI	09563536	ZUÑIGA VILA ESMERALDA LUCIA	01/04/2008	S/. 4,770.00	S/ 3,660.00	S/ 2,806.43
1089	029-145	000852	1971-AUX. DE ENFERMERIA I	-	NOMBRADO	OCUPADA	DNI	09736214	ZUTA TOCHON EDILEYDEN	01/01/1997	S/. 2,605.24	S/ 2,235.00	S/ 961.51
1090	029-145	000024	0400-ASIST. SOCIAL	FEBRERO	NOMBRADO	VACANTE	-	-	-	-	S/. -	S/ -	S/ -
1091	029-145	000050	2689-TECNICO/A ADMINIST. I	FEBRERO	NOMBRADO	VACANTE	-	-	-	-	S/. -	S/ -	S/ -
1092	029-145	000117	0480-PSICOLOGO	FEBRERO	NOMBRADO	VACANTE	-	-	-	-	S/. -	S/ -	S/ -
1093	029-145	000878	MEDICO ESPECIALISTA	FEBRERO	NOMBRADO	VACANTE	-	-	-	-	S/. -	S/ -	S/ -
1094	029-145	000191	1301-INSPECTOR SANITARIO I	FEBRERO	NOMBRADO	VACANTE	-	-	-	-	S/. -	S/ -	S/ -
1095	029-145	000281	0306-MEDICO CIRUJANO	FEBRERO	NOMBRADO	VACANTE	-	-	-	-	S/. -	S/ -	S/ -
1096	029-145	000335	0306-MEDICO CIRUJANO	FEBRERO	NOMBRADO	VACANTE	-	-	-	-	S/. -	S/ -	S/ -
1097	029-145	000340	0306-MEDICO CIRUJANO	FEBRERO	NOMBRADO	VACANTE	-	-	-	-	S/. -	S/ -	S/ -

1098	029-145	000344	0306-MEDICO CIRUJANO	FEBRERO	NOMBRADO	VACANTE	-	-	-			S/.	S/	S/
							-	-	-			-	-	-
1099	029-145	000420	2653-AUXILIAR ASISTENCIAL	FEBRERO	NOMBRADO	VACANTE	-	-	-			S/.	S/	S/
							-	-	-			-	-	-
1100	029-145	000426	1581-TEC. EN ENFERMERIA I	FEBRERO	NOMBRADO	VACANTE	-	-	-			S/.	S/	S/
							-	-	-			-	-	-
1101	029-145	000435	2745-TECNICO/A ASISTENCIAL	FEBRERO	NOMBRADO	VACANTE	-	-	-			S/.	S/	S/
							-	-	-			-	-	-
1102	029-145	000472	1581-TEC. EN ENFERMERIA I	FEBRERO	NOMBRADO	VACANTE	-	-	-			S/.	S/	S/
							-	-	-			-	-	-
1103	029-145	000565	1582-TEC. EN ENFERMERIA II	FEBRERO	NOMBRADO	VACANTE	-	-	-			S/.	S/	S/
							-	-	-			-	-	-
1104	029-145	SIN REGISTRO	2070-AUX. DE SIST. ADMINIST.	FEBRERO	AD CONTRATADO SUPLENCIA	VACANTE	-	-	-			S/.	S/	S/
							-	-	-			-	-	-
1105	029-145	000711	2748-PILOTO DE AMBULANCIA	FEBRERO	NOMBRADO	VACANTE	-	-	-			S/.	S/	S/
							-	-	-			-	-	-
1106	029-145	000834	1582-TEC. EN ENFERMERIA II	FEBRERO	NOMBRADO	VACANTE	-	-	-			S/.	S/	S/
							-	-	-			-	-	-
1107	029-145	000607	0430-ENFERMERA/O	FEBRERO	NOMBRADO	VACANTE	-	-	-			S/.	S/	S/
							-	-	-			-	-	-
1108	029-145	000876	TECNICO EN ENFERMERIA		CAS COVID	OCUPADA	DNI	76645876	LUZQUIÑOS SANCHEZ LUCERO ARLET	01/09/2021		S/.	S/	S/
												3,300.00	3,290.22	2,897.18
1109	029-145	000882	LICENCIADA(O) EN ENFERMERIA		CAS COVID	OCUPADA	DNI	44988377	SIPION PAZ SONIA JAQUELINE	01/08/2021		S/.	S/	S/
												6,000.00	6,000.00	4,716.00
1110	029-145	000684	LICENCIADA(O) EN ENFERMERIA		CAS COVID	OCUPADA	DNI	70264144	ESCALANTE CARRANZA BRENDA KENTY	05/08/2021		S/.	S/	S/
												6,000.00	5,994.44	4,714.64
1111	029-145	000863	MEDICO CIRUJANO		CAS COVID	OCUPADA	DNI	70866731	MANZANEDA QUIROZ MARZAID EMMANUEL	05/08/2021		S/.	S/	S/
												9,000.00	9,000.00	7,263.52
1112	029-145	000944	ENFERMERA		CAS COVID	OCUPADA	DNI	45254504	ESTRADA GONZALES CYNTHIA	20/01/2022		S/.	S/	S/
												6,000.00	6,000.00	4,716.00
1113	029-145	000945	MEDICO PSIQUIATRA		CAS COVID	OCUPADA	DNI	42933507	GONZALES RUIZ SHIRLEY	01/08/2021		S/.	S/	S/
												12,900.00	12,023.28	9,432.43
1114	029-145	000949	OBSTETRA		CAS COVID	OCUPADA	DNI	77390126	PANDURO ESCALANTE YORKA DE JESUS	04/09/2021		S/.	S/	S/
												6,000.00	6,000.00	5,291.43



11 15	029- 145	000950	QUIMICO FARMACÉUTICO		CAS COVID	OCUP ADA	DNI	45323 014	CHOQUE CRUZ DANITZA	17/08/ 2021		S/ 6,000.00	S/ 5,880.00	S/ 5,176.84
11 16	029- 145	000952	OBSTETRA		CAS COVID	OCUP ADA	DNI	45853 017	PILLACA GAMBOA SINIA SARIELA	24/07/ 2021		S/ 6,000.00	S/ 5,999.44	S/ 5,331.92
11 17	029- 145	000955	ENFERMERA ESPECIALISTA		CAS COVID	VACA NTE	DNI	-	-			S/ 7,000.00	S/ 7,000.00	S/ -
11 18	029- 145	000959	TECNICO EN ENFERMERIA		CAS COVID	OCUP ADA	DNI	43067 714	PALOMINO MIRANDA MONICA DEL PILAR	26/07/ 2021		S/ 3,300.00	S/ 3,300.00	S/ 2,871.00
11 19	029- 145	000898	AUXILIAR ASISTENCIAL		CAS COVID	OCUP ADA	DNI	71282 217	LEON VARGAS MARYORIER ELVA	19/01/ 2021		S/ 2,200.00	S/ 2,145.61	S/ 1,870.78
11 20	029- 145	000694	MEDICO CIRUJANO		CAS COVID	OCUP ADA	DNI	45957 413	DEL AGUILA BAR FRANCESCO LI	01/05/ 2021		S/ 9,000.00	S/ 8,678.33	S/ 6,981.33
11 21	029- 145	000621	LICENCIADA(O) EN ENFERMERIA		CAS COVID	OCUP ADA	DNI	43336 766	ACUÑA QUIROVA MARUJA	01/06/ 2020		S/ 6,000.00	S/ 6,000.00	S/ 4,740.00
11 22	029- 145	000695	MEDICO CIRUJANO		CAS COVID	OCUP ADA	DNI	44756 561	GORDILLO GAMERO ANDREA	01/12/ 2021		S/ 9,000.00	S/ 8,893.33	S/ 6,941.29
11 23	029- 145	000610	TECNICA(O) EN REHABILITACION		CAS COVID	OCUP ADA	DNI	07761 472	AGUIRRE VERAMENDI MANSUETA	1/06/2 020		S/ 3,300.00	S/ 3,267.61	S/ 2,562.16
11 24	029- 145	000808	ENFERMERA		CAS COVID	OCUP ADA	DNI	72217 263	VALERIO PALACIN XIOMARA MELISSA	01/06/ 2021		S/ 6,000.00	S/ 5,930.00	S/ 4,716.13
11 25	029- 145	000590	TECNICA (O) EN FARMACIA		CAS COVID	OCUP ADA	DNI	44635 646	CURINAMBE TORRES EDIL	01/09/ 2021		S/ 3,300.00	S/ 3,300.00	S/ 2,904.99
11 26	029- 145	000597	TECNICA(O) DE LABORATORIO CLINICO		CAS COVID	OCUP ADA	DNI	44920 556	ALCALA TORRES DANIEL EUGENIO	01/07/ 2020		S/ 3,300.00	S/ 3,254.17	S/ 2,546.28
11 27	029- 145	000559	TECNICO EN ENFERMERIA		CAS COVID	OCUP ADA	DNI	40553 689	SILVANO CAMPOS YISELA DEL PILAR	01/09/ 2021		S/ 3,300.00	S/ 3,300.00	S/ 2,912.58
11 28	029- 145	000732	TECNICO ASISTENCIAL		CAS COVID	OCUP ADA	DNI	71768 978	GUTIERREZ COBOS CAMILA ALEXANDRA	01/10/ 2021		S/ 3,300.00	S/ 3,300.00	S/ 2,906.64
11 29	029- 145	000626	LICENCIADA(O) EN ENFERMERIA		CAS COVID	OCUP ADA	DNI	41441 448	ALTAMIRANO COLLAZOS FRANKLIN JOEL	01/06/ 2020		S/ 6,000.00	S/ 6,000.00	S/ 4,740.00
11 30	029- 145	000560	TECNICO EN ENFERMERIA		CAS COVID	OCUP ADA	DNI	74339 240	ALVARADO ROJAS ANGELY ALEXANDRA	12/08/ 2020		S/ 3,300.00	S/ 3,080.00	S/ 2,363.00
11 31	029- 145	000775	MEDICO ESPECIALISTA		CAS COVID	OCUP ADA	DNI	40790 714	ALVAREZ ROJAS HERBERT	01/07/ 2020		S/ 12,900.0 0	S/ 12,761.4 4	S/ 10,055.3 2

11 32	029- 145	000899	AUXILIAR ASISTENCIAL		CAS COVID	OCUP ADA	DNI	70512 311	MORY ROJAS ABET MICHAEL	01/09/ 2021		S/ 2,200.00	S/ 2,177.39	S/ 1,927.48
11 33	029- 145	000776	MEDICO ESPECIALISTA		CAS COVID	OCUP ADA	DNI	43070 596	AMESQUITA GUILLEN GRACE GRACIELA	01/11/ 2018		S/ 12,900.0 0	S/ 12,900.0 0	S/ 10,162.8 7
11 34	029- 145	000820	MEDICO ESPECIALISTA(E GRESADO)		CAS COVID	OCUP ADA	DNI	45824 059	ANAMPA GUZMAN JUAN YOMAR	01/02/ 2021		S/ 10,000.0 0	S/ 9,653.71	S/ 7,702.71
11 35	029- 145	000632	ASISTENTA SOCIAL		CAS COVID	OCUP ADA	DNI	10881 667	ANCASI CRUZ DORIS	01/06/ 2020		S/ 6,000.00	S/ 5,996.67	S/ 4,737.95
11 36	029- 145	000627	LICENCIADA(O) EN ENFERMERIA		CAS COVID	OCUP ADA	DNI	44219 860	ANTON NAVARRO CINDY ANALI	01/06/ 2020		S/ 6,000.00	S/ 6,000.00	S/ 4,801.80
11 37	029- 145	000722	QUIMICO FARMACEUTICO		CAS COVID	OCUP ADA	DNI	47696 853	AREDO CARO EVELIN KIARA	01/06/ 2020		S/ 6,000.00	S/ 5,957.22	S/ 4,750.77
11 38	029- 145	000561	TECNICO EN ENFERMERIA		CAS COVID	OCUP ADA	DNI	47492 612	AREVALO SORIA JHON WALKER	01/08/ 2020		S/ 3,300.00	S/ 3,300.00	S/ 2,583.00
11 39	029- 145	000723	QUIMICO FARMACEUTICO		CAS COVID	OCUP ADA	DNI	21862 736	AREVALO TABER YOE CHRISTIAN	01/06/ 2020		S/ 6,000.00	S/ 5,966.67	S/ 4,782.27
11 40	029- 145	000562	TECNICO EN ENFERMERIA		CAS COVID	OCUP ADA	DNI	10660 462	ARGOMEDO ALEGRIA ROSITA ESTHER	01/06/ 2020		S/ 3,300.00	S/ 3,300.00	S/ 2,615.34
11 41	029- 145	000811	MEDICO ESPECIALISTA EN MEDICINA INTENSIVA		CAS COVID	OCUP ADA	DNI	09823 637	ARMAS MELGAREJO HEBER PAUL	2/11/2 020		S/ 12,900.0 0	S/ 11,180.0 0	S/ 9,032.97
11 42	029- 145	000779	MEDICO ESPECIALISTA		CAS COVID	OCUP ADA	DNI	46967 809	ARRIOLA CAMPOS CHRISTIAN ERNESTO	01/02/ 2021		S/ 12,900.0 0	S/ 12,900.0 0	S/ 10,308.0 5
11 43	029- 145	000696	MEDICO CIRUJANO		CAS COVID	OCUP ADA	DNI	43977 557	BACA ESTRADA KARIS INDIRA	01/12/ 2020		S/ 9,000.00	S/ 8,992.50	S/ 7,041.40
11 44	029- 145	000563	TECNICO EN ENFERMERIA		CAS COVID	OCUP ADA	DNI	25855 656	BARRENECHEA BAUTISTA MARIA VICTORIA	01/06/ 2020		S/ 3,300.00	S/ 3,300.00	S/ 2,583.00
11 45	029- 145	000591	TECNICA (O) EN FARMACIA		CAS COVID	OCUP ADA	DNI	42028 082	BELLIDO JIMENEZ KAREN RAQUEL	01/06/ 2020		S/ 3,300.00	S/ 3,180.53	S/ 2,568.38
11 46	029- 145	000624	QUIMICO FARMACEUTICO		CAS COVID	OCUP ADA	DNI	46144 552	ZEGARRA VILLAR JOSE LUIS	03/07/ 2021		S/ 6,000.00	S/ 5,958.89	S/ 4,682.71
11 47	029- 145	000901	AUXILIAR EN ENFERMERIA		CAS COVID	OCUP ADA	DNI	41999 802	DELGADO TORRES NATALI CELESTE	1/04/2 022		S/ 2,200.00	S/ 2,200.00	S/ 1,759.56

11 48	029- 145	000724	QUIMICO FARMACEUTICO		CAS COVID	OCUP ADA	DNI	07268 025	BLAS ZAFRA PEDRO MIGUEL	1/06/2 020		S/ 6,000.00	S/ 5,600.00	S/ 4,438.84
11 49	029- 145	000725	QUIMICO FARMACEUTICO		CAS COVID	OCUP ADA	DNI	01059 483	BOK SAEJUNG	1/06/2 020		S/ 6,000.00	S/ 5,793.89	S/ 4,595.69
11 50	029- 145	000628	ENFERMERA(O)		CAS COVID	OCUP ADA	DNI	40558 557	BRAVO GRABIEL BRENDA GENOVEVA	03/04/ 2020		S/ 6,000.00	S/ 6,000.00	S/ 4,719.60
11 51	029- 145	000629	LICENCIADA(O) EN ENFERMERIA		CAS COVID	OCUP ADA	DNI	46667 466	BURGOS RODRIGUEZ ANDREA FIORELLA	01/06/ 2020		S/ 6,000.00	S/ 5,811.67	S/ 4,551.67
11 52	029- 145	000564	TECNICO EN ENFERMERIA		CAS COVID	OCUP ADA	DNI	44302 595	CACHIQUE SHAPIAMA LIRY	01/08/ 2020		S/ 3,300.00	S/ 3,300.00	S/ 2,624.58
11 53	029- 145	000717	LICENCIADO EN PSICOLOGIA		CAS COVID	OCUP ADA	DNI	10720 854	CALDERON DOMINGUEZ JIMMY	01/10/ 2020		S/ 6,000.00	S/ 6,000.00	S/ 4,719.60
11 54	029- 145	000630	LICENCIADA(O) EN ENFERMERIA		CAS COVID	OCUP ADA	DNI	72357 030	MACHICADO HUAYCANI YAMALI	1/04/2 022		S/ 6,000.00	S/ 6,000.00	S/ 4,690.20
11 55	029- 145	000902	AUXILIAR EN ENFERMERIA		CAS COVID	VACA NTE	DNI	-	-			S/ 2,200.00	S/ 2,200.00	S/ -
11 56	029- 145	000622	TECNOLOGO MEDICO RADIOLOGO		CAS COVID	OCUP ADA	DNI	45845 798	CANALES JOYO ELVIS MIKOL	01/07/ 2020		S/ 6,000.00	S/ 6,000.00	S/ 4,802.36
11 57	029- 145	000623	LICENCIADA(O) EN NUTRICION		CAS COVID	OCUP ADA	DNI	43753 697	CANCHIS ACHA CYNTHIA AZUCENA	01/06/ 2020		S/ 6,000.00	S/ 6,000.00	S/ 4,816.92
11 58	029- 145	000650	LICENCIADA(O) EN ENFERMERIA		CAS COVID	OCUP ADA	DNI	43044 934	CANO MORALES MELISSA JENNIFER	01/06/ 2020		S/ 6,000.00	S/ 6,000.00	S/ 4,740.00
11 59	029- 145	000625	LICENCIADA(O) EN NUTRICION		CAS COVID	OCUP ADA	DNI	43875 742	CARBAJAL SALDAÑA VICTOR JOSE	01/08/ 2020		S/ 6,000.00	S/ 6,000.00	S/ 4,807.68
11 60	029- 145	000816	LICENCIADA(O) EN ENFERMERIA ESPECIALISTA		CAS COVID	OCUP ADA	DNI	06629 073	CARDENAS FLORES MARIA MANUELA	11/08/ 2020		S/ 7,300.00	S/ 7,300.00	S/ 5,721.83
11 61	029- 145	000565	TECNICO EN ENFERMERIA		CAS COVID	OCUP ADA	DNI	25709 537	NICOLAS VALDIVIA MARTHA DEL ROCIO	01/10/ 2021		S/ 3,300.00	S/ 3,300.00	S/ 2,632.58
11 62	029- 145	000793	TECNICO EN ENFERMERIA		CAS COVID	OCUP ADA	DNI	43588 388	CARRASCO ALVEZ JACQUELINE KARINA	03/04/ 2020		S/ 3,000.00	S/ 3,000.00	S/ 2,346.00
11 63	029- 145	000606	TECNICA(O) EN SALUD PUBLICA		CAS COVID	OCUP ADA	DNI	73705 258	CARRASCO CHIRITO JULIO JESUS	25/08/ 2020		S/ 3,300.00	S/ 3,198.56	S/ 2,541.30
11 64	029- 145	000900	AUXILIAR EN ENFERMERIA		CAS COVID	OCUP ADA	DNI	40856 788	REYES ARCONDO MARCOS HIPOLITO	01/05/ 2021		S/ 2,200.00	S/ 2,195.52	S/ 1,733.28

11 65	029- 145	000733	TECNICO DENTAL		CAS COVID	OCUP ADA	DNI	75368 724	CASARETTO PADILLA LUISA TATIANA	01/06/ 2020		S/ 3,300.00	S/ 2,750.00	S/ 2,253.96
11 66	029- 145	000647	CHOFER		CAS COVID	OCUP ADA	DNI	40378 771	CASAS OSCO JESUS ENRIQUE	01/06/ 2020		S/ 3,300.00	S/ 3,300.00	S/ 2,583.00
11 67	029- 145	000566	TECNICO EN ENFERMERIA		CAS COVID	OCUP ADA	DNI	70153 133	ZAPATA SALAZAR ESTEFANI KEVERLIN	02/11/ 2021		S/ 3,300.00	S/ 3,300.00	S/ 2,871.00
11 68	029- 145	000636	AUXILIAR ASISTENCIAL		CAS COVID	OCUP ADA	DNI	42347 816	CASTILLO ARANA GREGORY ISRAEL	01/08/ 2020		S/ 2,200.00	S/ 2,200.00	S/ 1,794.75
11 69	029- 145	000567	TECNICO EN ENFERMERIA		CAS COVID	OCUP ADA	DNI	72841 257	CASTILLO VASQUEZ YASENI	01/08/ 2020		S/ 3,300.00	S/ 3,300.00	S/ 2,619.68
11 70	029- 145	000697	MEDICO CIRUJANO		CAS COVID	OCUP ADA	DNI	40407 644	CASTRO MUNIVE JORGE LUIS	01/12/ 2020		S/ 9,000.00	S/ 8,995.00	S/ 7,207.09
11 71	029- 145	000568	TECNICO EN ENFERMERIA		CAS COVID	OCUP ADA	DNI	40275 558	CCORICASA NINA GRACIELA	01/06/ 2020		S/ 3,300.00	S/ 3,300.00	S/ 2,583.00
11 72	029- 145	000616	LICENCIADA EN TECNOLOGIA MEDICA ESPECIALIDAD LABORATORIO Y ANATOMIA PATOLOGICA		CAS COVID	OCUP ADA	DNI	43073 576	CHACARA TELLO CARMEN ROSA	15/06/ 2020		S/ 6,000.00	S/ 5,983.33	S/ 4,703.76
11 73	029- 145	000712	TECNOLOGO MEDICO EN LABORATORIO CLINICO		CAS COVID	OCUP ADA	DNI	70425 739	CARBAJAL ARAUJO MAYRA LORENA	01/05/ 2021		S/ 6,000.00	S/ 5,967.78	S/ 4,837.40
11 74	029- 145	000716	TECNOLOGO MEDICO EN RADIOLOGIA		CAS COVID	OCUP ADA	DNI	40942 352	TICONA GONZALES PAULO CESAR	30/12/ 2021		S/ 6,000.00	S/ 6,000.00	S/ 6,000.00
11 75	029- 145	000652	LICENCIADA(O) EN ENFERMERIA		CAS COVID	OCUP ADA	DNI	47451 983	CHICCHON ALDEA CARITO LISBETH	01/06/ 2020		S/ 6,000.00	S/ 6,000.00	S/ 4,804.80
11 76	029- 145	000734	TECNICO DENTAL		CAS COVID	OCUP ADA	DNI	46547 572	CHIPANA BAZAN EDUARDO VICTOR	01/06/ 2020		S/ 3,300.00	S/ 3,037.65	S/ 2,385.58
11 77	029- 145	000637	AUXILIAR ASISTENCIAL		CAS COVID	OCUP ADA	DNI	40108 886	CHIPANA BAZAN VICTOR	01/08/ 2020		S/ 2,200.00	S/ 2,163.94	S/ 1,878.34
11 78	029- 145	000653	ENFERMERA(O)		CAS COVID	OCUP ADA	DNI	43048 714	SANCHEZ ALVAREZ YESENIA	01/07/ 2021		S/ 6,000.00	S/ 6,000.00	S/ 4,780.80

1179	029-145	000685	LICENCIADA EN OBSTETRICIA		CAS COVID	OCUP ADA	DNI	15841588	CHIRITO SIPAN PAULA EMERATRIZ	01/07/2020		S/. 6,000.00	S/ 6,000.00	S/ 4,716.00
1180	029-145	000792	MEDICO ESPECIALISTA		CAS COVID	OCUP ADA	DNI	43290503	CHOQUE CALDERON BLADIMIRO SABINO	11/08/2020		S/. 12,900.00	S/ 12,286.06	S/ 9,540.49
1181	029-145	000726	QUIMICO FARMACEUTICO		CAS COVID	OCUP ADA	DNI	08475200	CHUMPITAZ ALVAREZ BEATRIZ ADRIANA	1/06/2020		S/. 6,000.00	S/ 5,800.00	S/ 4,490.20
1182	029-145	000569	TECNICO EN ENFERMERIA		CAS COVID	OCUP ADA	DNI	46868055	CHUQUIPOMA PEREZ JHONSON	06/08/2020		S/. 3,300.00	S/ 3,080.00	S/ 2,404.58
1183	029-145	000570	TECNICO EN ENFERMERIA		CAS COVID	OCUP ADA	DNI	46326998	CIEZA DELGADO MELIZA	01/06/2020		S/. 3,300.00	S/ 3,300.00	S/ 2,616.99
1184	029-145	000709	LICENCIADA EN OBSTETRICIA		CAS COVID	OCUP ADA	DNI	42297592	CONTRERAS AYQUIPA CYNTHYA ANAHY	01/06/2020		S/. 6,000.00	S/ 5,600.00	S/ 4,379.57
1185	029-145	000617	LICENCIADA EN TECNOLOGIA MEDICA ESPECIALIDAD LABORATORIO Y ANATOMIA PATOLOGICA		CAS COVID	OCUP ADA	DNI	45145646	CORDOVA LINARES MARKKU ALLEN	01/06/2020		S/. 6,000.00	S/ 6,000.00	S/ 4,857.68
1186	029-145	000783	LICENCIADO EN TECNOLOGÍA MÉDICA		CAS COVID	OCUP ADA	DNI	44891495	CORDOVA MARQUEZ LUIS ANTONIO	01/07/2020		S/. 6,000.00	S/ 5,945.56	S/ 4,728.46
1187	029-145	000655	LICENCIADA(O) EN ENFERMERIA		CAS COVID	OCUP ADA	DNI	71729765	CORONADO GOMEZ DIANA MELISSA	01/07/2021		S/. 6,000.00	S/ 6,000.00	S/ 4,777.80
1188	029-145	000571	TECNICO EN ENFERMERIA		CAS COVID	OCUP ADA	DNI	47546060	CORONADO RIVERA JOSE LUIS	01/12/2020		S/. 3,300.00	S/ 3,300.00	S/ 2,616.99
1189	029-145	000572	TECNICO EN ENFERMERIA		CAS COVID	OCUP ADA	DNI	41955327	COTARMA SOTO DELIA SONIA	01/07/2020		S/. 3,300.00	S/ 3,300.00	S/ 2,583.00
1190	029-145	000713	TECNICO EN ENFERMERIA		CAS COVID	OCUP ADA	DNI	45841054	JAVO CUNYA GLORIA ZULEMA	29/12/2021		S/. 3,300.00	S/ 3,300.00	S/ 3,300.00
1191	029-145	000781	MEDICO ESPECIALISTA (CONSTANCIA DE EGRESADO)		CAS COVID	OCUP ADA	DNI	48304254	CUADROS PEÑALOZA GIULIANA YANET	01/06/2020		S/. 10,000.00	S/ 9,929.63	S/ 7,782.88
1192	029-145	000592	TECNICA (O) EN FARMACIA		CAS COVID	OCUP ADA	DNI	47309976	CUBA SULCA ARNOLO ROY	01/06/2020		S/. 3,300.00	S/ 3,281.67	S/ 2,564.67

1193	029-145	000633	ASISTENTA SOCIAL		CAS COVID	OCUP ADA	DNI	42067700	CUSIHUAMAN SALDIVAR MARIA ELENA	01/06/2020		S/.	S/	S/
												6,000.00	5,976.67	4,672.58
1194	029-145	000593	TECNICA (O) EN FARMACIA		CAS COVID	OCUP ADA	DNI	43162852	CUYA GONZALES WILMER NELSON	20/11/2020		S/.	S/	S/
												3,300.00	3,300.00	2,622.29
1195	029-145	000883	ENFERMERA(O)		CAS COVID	OCUP ADA	DNI	07536529	SAAVEDRA VEGA IVON CAROLINA	1/11/2021		S/.	S/	S/
												6,000.00	6,000.00	4,793.80
1196	029-145	000573	TECNICO EN ENFERMERIA		CAS COVID	OCUP ADA	DNI	41834033	DAMIAN VALLE ANTONIA MARIBEL	01/06/2020		S/.	S/	S/
												3,300.00	3,300.00	2,624.58
1197	029-145	000817	TECNICO EN ENFERMERIA		CAS COVID	OCUP ADA	DNI	42226115	DIAZ DIAZ MARIA NELI	03/04/2020		S/.	S/	S/
												3,000.00	3,000.00	2,335.80
1198	029-145	000656	LICENCIADA(O) EN ENFERMERIA		CAS COVID	OCUP ADA	DNI	45687573	DIAZ PACHAMANGO EDIS MARIBEL	01/06/2020		S/.	S/	S/
												6,000.00	6,000.00	4,777.80
1199	029-145	000903	ENFERMERA(O)		CAS COVID	OCUP ADA	DNI	43472125	NEYRA ALEGRE CYMTHIA MELISA	01/05/2021		S/.	S/	S/
												6,000.00	6,000.00	5,295.60
1200	029-145	000657	LICENCIADA(O) EN ENFERMERIA		CAS COVID	OCUP ADA	DNI	40830961	ENCISO HUAYHUAS CARLA	01/08/2020		S/.	S/	S/
												6,000.00	5,992.78	4,874.21
1201	029-145	000574	TECNICO EN ENFERMERIA		CAS COVID	OCUP ADA	DNI	41381632	ENRIQUEZ BENDEZU MAURICIA MARCIANA	01/06/2020		S/.	S/	S/
												3,300.00	3,300.00	2,618.64
1202	029-145	000770	TECNICO ASISTENCIAL		CAS COVID	OCUP ADA	DNI	44543216	ERQUINIO HUACAYCHUCO JESSENIA	21/08/2020	15/01/2022	S/.	S/	S/
												3,300.00	1,418.52	701.25
1203	029-145	000634	LICENCIADA EN TRABAJO SOCIAL		CAS COVID	OCUP ADA	DNI	10734439	ESPEJO YANAC SILVIA ANA	02/11/2020		S/.	S/	S/
												6,000.00	5,800.00	4,538.28
1204	029-145	000598	TECNICA(O) DE LABORATORIO CLINICO		CAS COVID	OCUP ADA	DNI	43776818	RAMOS LOPEZ CARLA DEL PILAR	1/04/2022		S/.	S/	S/
												3,300.00	3,126.75	2,475.98
1205	029-145	000575	TECNICO EN ENFERMERIA		CAS COVID	OCUP ADA	DNI	77662908	ESPINOZA GARCIA MARICELA MARGOT	01/06/2020		S/.	S/	S/
												3,300.00	3,300.00	2,583.00
1206	029-145	000594	TECNICA (O) EN FARMACIA		CAS COVID	OCUP ADA	DNI	10863544	FAJARDO GUTIERREZ ABEL	01/06/2020		S/.	S/	S/
												3,300.00	3,290.83	2,559.64
1207	029-145	000576	TECNICO EN ENFERMERIA		CAS COVID	OCUP ADA	DNI	42004862	FAJARDO OCHOA CRISTY JESUS	01/06/2020		S/.	S/	S/
												3,300.00	3,300.00	2,618.64
1208	029-145	000727	QUIMICO FARMACEUTICO		CAS COVID	OCUP ADA	DNI	70862880	FALCON RODRIGUEZ ARMANDO	01/06/2020		S/.	S/	S/
												6,000.00	5,851.11	4,536.46
1209	029-145	000577	TECNICO EN ENFERMERIA		CAS COVID	OCUP ADA	DNI	41495787	FELIX GUERRERO CANDY	01/08/2020		S/.	S/	S/
												3,300.00	3,300.00	2,573.43
1210	029-145	000578	TECNICO EN ENFERMERIA		CAS COVID	OCUP ADA	DNI	47564947	FERNANDEZ BRAVO MAGALY YESSSENIA	01/06/2020		S/.	S/	S/
												3,300.00	3,285.03	2,035.74



12-11	029-145	000611	TECNICA(O) EN REHABILITACION		CAS COVID	OCUP ADA	DNI	73619392	FLORES ALEJANDRO JOSUE ELIAS	01/06/2020		S/. 3,300.00	S/ 3,290.83	S/ 2,619.08
12-12	029-145	000658	LICENCIADA(O) EN ENFERMERIA		CAS COVID	OCUP ADA	DNI	10881171	FLORES HUAMAN RONALD WILLIAMS	01/06/2020		S/. 6,000.00	S/ 5,965.00	S/ 4,756.60
12-13	029-145	000822	TECNICO EN ENFERMERIA		CAS COVID	OCUP ADA	DNI	71018575	FLORES MATTA MARY YAMILETH	03/04/2020		S/. 3,000.00	S/ 3,000.00	S/ 2,346.00
12-14	029-145	000635	ASISTENTA SOCIAL		CAS COVID	OCUP ADA	DNI	47562356	FLORES MEDINA CARMEN ROSA	01/06/2020		S/. 6,000.00	S/ 5,996.67	S/ 4,779.35
12-15	029-145	000579	TECNICO EN ENFERMERIA		CAS COVID	OCUP ADA	DNI	70659097	MENDOZA ROJAS LILIANA CRISTEL	01/06/2021		S/. 3,300.00	S/ 3,281.67	S/ 2,894.25
12-16	029-145	000580	TECNICO EN ENFERMERIA		CAS COVID	OCUP ADA	DNI	32387344	FRUCTUOSO COTRINA ANA AMARIA	07/06/2020		S/. 3,300.00	S/ 3,300.00	S/ 2,615.34
12-17	029-145	000864	TECNICA(O) EN REHABILITACION		CAS COVID	OCUP ADA	DNI	46707885	GAITAN DELGADO SEGUNDO FREDY	01/06/2020		S/. 3,300.00	S/ 3,300.00	S/ 2,633.70
12-18	029-145	000581	TECNICO EN ENFERMERIA		CAS COVID	OCUP ADA	DNI	45082994	GALECIO BALLESTEROS ERIKA YOLANDA	09/06/2020		S/. 3,300.00	S/ 3,300.00	S/ 2,583.00
12-19	029-145	000659	LICENCIADA(O) EN ENFERMERIA		CAS COVID	OCUP ADA	DNI	45468566	GALVEZ RIOS IVAN	15/08/2020		S/. 6,000.00	S/ 6,000.00	S/ 4,780.80
12-20	029-145	000660	ENFERMERA(O)		CAS COVID	OCUP ADA	DNI	45142222	GAMARRA FALCONI RUBÉN JULIO	03/04/2020		S/. 6,000.00	S/ 5,988.89	S/ 4,769.69
12-21	029-145	000823	TECNICO EN ENFERMERIA		CAS COVID	OCUP ADA	DNI	10651089	GARCIA CURASI ROSARIO	03/04/2020		S/. 3,000.00	S/ 3,000.00	S/ 2,335.80
12-22	029-145	000698	ENFERMERO		CAS COVID	OCUP ADA	DNI	72676727	RENGIFO ESQUECHE GABRIELA ROSMERY	15/09/2021		S/. 6,000.00	S/ 5,600.00	S/ 4,892.75
12-23	029-145	000824	TECNICA(O) EN REHABILITACION		CAS COVID	OCUP ADA	DNI	42906807	GARCIA DIAZ EDITH NATALI	01/06/2020		S/. 3,300.00	S/ 3,294.81	S/ 2,619.93
12-24	029-145	000582	TECNICO EN ENFERMERIA		CAS COVID	OCUP ADA	DNI	45192550	GARCIA JORGE ROSA	01/06/2020		S/. 3,300.00	S/ 3,300.00	S/ 2,583.00
12-25	029-145	000905	LICENCIADA(O) EN ENFERMERIA		CAS COVID	OCUP ADA	DNI	44960689	GUILLEN FERRO MARIA ESTHER	2/04/2022		S/. 6,000.00	S/ 6,000.00	S/ 4,690.20
12-26	029-145	000814	TECNICO EN ENFERMERIA		CAS COVID	OCUP ADA	DNI	71862329	GOICOCHEA CENTENO CELENIA BETZABETH	16/01/2021		S/. 3,300.00	S/ 3,300.00	S/ 2,912.58
12-27	029-145	000619	LICENCIADA EN TECNOLOGIA MEDICA ESPECIALIDAD LABORATORIO Y		CAS COVID	OCUP ADA	DNI	45613228	GOMEZ LEIVA ROSY NATALI	01/06/2020		S/. 6,000.00	S/ 5,971.67	S/ 4,692.81



			ANATOMIA PATOLOGICA											
12 28	029- 145	000786	MEDICO ESPECIALISTA EN MEDICINA INTERNA		CAS COVID	OCUP ADA	DNI	42801 312	GOMEZ ROMANI NADIA LUZ	01/02/ 2021		S/ 12,900.0 0	S/ 12,886.8 6	S/ 10,427.6 9
12 29	029- 145	000710	LICENCIADA EN OBSTETRICIA		CAS COVID	OCUP ADA	DNI	41205 222	GONZALES ALVIS KARINA JESUS	01/06/ 2020		S/ 6,000.00	S/ 5,996.11	S/ 4,777.91
12 30	029- 145	000906	MEDICO ESPECIALISTA EN GINECOLOGIA Y OBSTETRICIA		CAS COVID	OCUP ADA	DNI	46715 876	NARANJO ADONAIRE ANDREA ESTEFANIA	01/05/ 2021		S/ 12,900.0 0	S/ 12,829.5 3	S/ 11,440.0 1
12 31	029- 145	000708	LICENCIADA(O) EN NUTRICION		CAS COVID	OCUP ADA	DNI	71951 897	GONZALES ESPINOZA GWENDOLYN HELEN	01/06/ 2020		S/ 6,000.00	S/ 5,971.67	S/ 4,698.17
12 32	029- 145	000699	TECNICO ASISTENCIAL	FEBRER O	CAS COVID	OCUP ADA	DNI	70064 793	DIAZ OBREGON LYSANDER	1/02/2 022		S/ 3,300.00	S/ 3,300.00	S/ 2,912.58
12 33	029- 145	000772	LICENCIADO EN TECNOLOGIA MEDICA CON ESPECIALIDAD EN TERAPIA FISICA Y REHABILITACION		CAS COVID	OCUP ADA	DNI	43649 013	GONZALES VILLACHICA NINFA LILIBETH	01/06/ 2020		S/ 6,000.00	S/ 4,443.37	S/ 3,226.05
12 34	029- 145	000828	MEDICO ESPECIALISTA CIRUGIA DE CABEZA Y CUELLO		CAS COVID	OCUP ADA	DNI	45556 866	GONZALEZ DOMINGUEZ ANA LUCIA	01/06/ 2020		S/ 12,900.0 0	S/ 12,020.8 9	S/ 9,520.83
12 35	029- 145	000790	ENFERMERA		CAS COVID	OCUP ADA	DNI	70937 186	RODRIGUEZ VALDERRAMA SHAROM ALEXANDRA	29/12/ 2021		S/ 6,000.00	S/ 6,000.00	S/ 6,000.00
12 36	029- 145	000599	TECNICA(O) DE LABORATORIO CLINICO		CAS COVID	OCUP ADA	DNI	73320 028	GUARDIA VELA CARLOS CESAR	01/07/ 2020		S/ 3,300.00	S/ 3,247.75	S/ 2,572.72
12 37	029- 145	000583	TECNICO EN ENFERMERIA		CAS COVID	OCUP ADA	DNI	46689 858	GUERRA LLAUCE KAREN MILAGRITOS	01/06/ 2020		S/ 3,300.00	S/ 3,300.00	S/ 2,638.24

12 38	029- 145	000600	TECNICA(O) DE LABORATORIO CLINICO		CAS COVID	OCUP ADA	DNI	45896 062	GUERRA OLIVARES YACQUELINE VERONICA	11/06/ 2020		S/ 3,300.00	S/ 3,032.64	S/ 2,324.82
12 39	029- 145	000661	LICENCIADA(O) EN ENFERMERIA		CAS COVID	OCUP ADA	DNI	46124 553	GUERRA PERALES JACKELINE LISZET	01/06/ 2020		S/ 6,000.00	S/ 5,600.00	S/ 4,377.80
12 40	029- 145	000796	MEDICO ESPECIALISTA		CAS COVID	OCUP ADA	DNI	72030 208	GUEVARA MUÑOZ ANA MARIA	01/06/ 2020		S/ 12,900.0 0	S/ 12,891.6 4	S/ 10,306.3 5
12 41	029- 145	000584	TECNICO EN ENFERMERIA		CAS COVID	OCUP ADA	DNI	76838 110	GUIZADO SICHA DIANA	01/06/ 2020		S/ 3,300.00	S/ 3,300.00	S/ 2,624.58
12 42	029- 145	000804	MEDICO ESPECIALISTA		CAS COVID	OCUP ADA	DNI	43058 387	GUTIERREZ FERNANDEZ KATHY NELLY	01/06/ 2020		S/ 12,900.0 0	S/ 12,871.3 3	S/ 10,290.4 0
12 43	029- 145	000809	MEDICO ESPECIALISTA		CAS COVID	OCUP ADA	DNI	43631 026	GUTIERREZ RAVINES LUIS ARTURO	01/06/ 2020		S/ 12,900.0 0	S/ 9,376.39	S/ 6,955.51
12 44	029- 145	000810	MEDICO ESPECIALISTA		CAS COVID	OCUP ADA	DNI	43636 745	GUTIERREZ TORRES FRANKLIN CARLOS HERNAN	01/07/ 2020		S/ 12,900.0 0	S/ 12,892.8 3	S/ 10,113.6 4
12 45	029- 145	000585	TECNICO EN ENFERMERIA		CAS COVID	OCUP ADA	DNI	22302 029	HUACAYCO JARA LAURA VIVIANA	01/06/ 2020		S/ 3,300.00	S/ 3,300.00	S/ 2,503.20
12 46	029- 145	000662	LICENCIADA(O) EN ENFERMERIA		CAS COVID	OCUP ADA	DNI	44728 447	HUACHACA MEJIA ROSA GLADYS	01/08/ 2020		S/ 6,000.00	S/ 6,000.00	S/ 4,653.00
12 47	029- 145	000648	CHOFER		CAS COVID	OCUP ADA	DNI	43337 303	HUALPA GALLEGOS HECTOR ENRIQUE	01/06/ 2020		S/ 3,300.00	S/ 3,190.00	S/ 2,473.00
12 48	029- 145	000834	MEDICO ESPECIALISTA UROLOGIA ONCOLOGIA		CAS COVID	OCUP ADA	DNI	40433 766	HUAMAN CUEVA MARCO ANTONIO	01/06/ 2020		S/ 12,900.0 0	S/ 10,320.0 0	S/ 7,970.12
12 49	029- 145	000586	TECNICO EN ENFERMERIA		CAS COVID	OCUP ADA	DNI	46686 586	HUAMAN GALVEZ ROLL ERICK	01/08/ 2020		S/ 3,300.00	S/ 3,291.44	S/ 2,568.02
12 50	029- 145	000587	TECNICO EN ENFERMERIA		CAS COVID	OCUP ADA	DNI	46943 931	HUANCA CALCINA ZAIDA	01/08/ 2020		S/ 3,300.00	S/ 3,297.86	S/ 2,623.11
12 51	029- 145	000595	TECNICA (O) EN FARMACIA		CAS COVID	OCUP ADA	DNI	43813 245	HUANCA CHOQUE JANET HERMELINDA	01/06/ 2020		S/ 3,300.00	S/ 3,257.53	S/ 2,546.75

12 52	029- 145	000835	MEDICO ESPECIALISTA EN GINECOLOGIA Y OBSTETRICIA (CON CONSTANCIA DE EGRESO)		CAS COVID	OCUP ADA	DNI	46122 724	HUAQUIPACO POLANCO ANA DEL ROSARIO	07/12/ 2020		S/ 10,000.0 0	S/ 9,892.59	S/ 8,020.99
12 53	029- 145	000588	TECNICO EN ENFERMERIA		CAS COVID	OCUP ADA	DNI	28312 727	HUAYHUA FLORES YENNY SARA	01/07/ 2020		S/ 3,300.00	S/ 3,300.00	S/ 2,616.99
12 54	029- 145	000836	MEDICO ESPECIALISTA EN RADIOLOGIA		CAS COVID	OCUP ADA	DNI	45040 142	HUAYTA VEGA IRWIN EUSEBIO	02/11/ 2020		S/ 12,900.0 0	S/ 12,900.0 0	S/ 10,386.8 8
12 55	029- 145	000641	AUXILIAR DE ENFERMERIA		CAS COVID	OCUP ADA	DNI	48544 185	YESQUEN MORE JAIRO JAIR	19/07/ 2021		S/ 2,200.00	S/ 2,194.91	S/ 1,932.06
12 56	029- 145	000638	AUXILIAR ASISTENCIAL		CAS COVID	OCUP ADA	DNI	10050 235	HUINCHO RAYMUNDO VICTOR JORGE	01/08/ 2020		S/ 2,200.00	S/ 2,200.00	S/ 1,916.30
12 57	029- 145	000813	MEDICO ESPECIALISTA		CAS COVID	OCUP ADA	DNI	41390 461	INCIO HERLES JUAN ANTONIO	01/02/ 2021		S/ 12,900.0 0	S/ 12,892.8 3	S/ 10,115.9 9
12 58	029- 145	000729	QUIMICO FARMACEUTICO		CAS COVID	OCUP ADA	DNI	71348 227	MEDINA YABAR KEYVI JESUS	01/09/ 2021		S/ 6,000.00	S/ 5,576.11	S/ 4,857.91
12 59	029- 145	000735	TECNICO DENTAL		CAS COVID	OCUP ADA	DNI	44863 117	IZAGUIRRE GALVEZ ERICK JOSIMAR	01/06/ 2020		S/ 3,300.00	S/ 3,300.00	S/ 2,618.64
12 60	029- 145	000707	MEDICO EN SALUD OCUPACIONAL		CAS COVID	OCUP ADA	DNI	40645 477	IZQUIERDO FERNANDEZ EDILBERTO NILO	01/10/ 2020		S/ 9,000.00	S/ 8,874.17	S/ 6,932.62
12 61	029- 145	000799	LICENCIADO EN TECNOLOGIA MEDICA ESPECIALIDAD LABORATORIO CLINICO		CAS COVID	OCUP ADA	DNI	70251 383	SOTO DELGADO TANIA ELIZABETH	04/10/ 2021		S/ 6,000.00	S/ 5,991.11	S/ 5,231.11
12 62	029- 145	000663	LICENCIADA(O) EN ENFERMERIA		CAS COVID	OCUP ADA	DNI	40846 429	JIMENEZ GARCIA CARLA	02/11/ 2020		S/ 6,000.00	S/ 5,965.56	S/ 4,764.51

12 63	029- 145	000782	MEDICO ESPECIALISTA (CONSTANCIA DE EGRESADO)		CAS COVID	OCUP ADA	DNI	45614 745	JIMENEZ VELAZCO JOHN HAYRO	01/02/ 2020		S/ 10,000.0 0	S/ 9,277.77	S/ 7,247.69
12 64	029- 145	000589	TECNICO EN ENFERMERIA		CAS COVID	OCUP ADA	DNI	46736 538	JULCA SANTOS KAREN ELISA	01/12/ 2020		S/ 3,300.00	S/ 3,300.00	S/ 2,616.99
12 65	029- 145	000664	LICENCIADA(O) EN ENFERMERIA		CAS COVID	OCUP ADA	DNI	45093 504	RAMOS MORAN YULISSA SEIBY	01/05/ 2021		S/ 6,000.00	S/ 6,000.00	S/ 4,716.00
12 66	029- 145	000718	PSICOLOGA(O)		CAS COVID	OCUP ADA	DNI	10701 806	LANDEO ALIAGA ENMA ADELA	01/07/ 2020		S/ 6,000.00	S/ 5,972.78	S/ 4,765.92
12 67	029- 145	000614	TECNICO EN ENFERMERIA		CAS COVID	OCUP ADA	DNI	42293 023	LAPA HUAYNALAYA MILAGROS	01/08/ 2020		S/ 3,300.00	S/ 3,300.00	S/ 2,571.78
12 68	029- 145	000665	LICENCIADA(O) EN ENFERMERIA		CAS COVID	OCUP ADA	DNI	10113 684	LAYZA GOMEZ LUZ MARIA	05/06/ 2020		S/ 6,000.00	S/ 6,000.00	S/ 4,791.60
12 69	029- 145	000719	LICENCIADO EN PSICOLOGIA		CAS COVID	OCUP ADA	DNI	09459 987	LEDESMA REY MARIA GABRIELA	1/08/2 020		S/ 6,000.00	S/ 5,945.56	S/ 4,686.65
12 70	029- 145	000674	ENFERMERA(O)		CAS COVID	OCUP ADA	DNI	72546 346	LEIVA LUNA GULIANA CRISTINA	01/02/ 2021		S/ 6,000.00	S/ 5,800.56	S/ 4,516.56
12 71	029- 145	000907	MEDICO ESPECIALISTA EN MEDICINA INTERNA		CAS COVID	OCUP ADA	DNI	43746 355	ROBLES CHAVEZ DAVID ELMER	01/05/ 2021		S/ 12,900.0 0	S/ 11,833.3 6	S/ 9,682.31
12 72	029- 145	000654	ENFERMERA		CAS COVID	OCUP ADA	DNI	70937 185	RODRIGUEZ VALDERRAMA NICOLE ALEXANDRA	29/12/ 2021		S/ 6,000.00	S/ 6,000.00	S/ 6,000.00
12 73	029- 145	000730	QUIMICO FARMACEUTICO		CAS COVID	OCUP ADA	DNI	46378 010	LIPA QUISPE FREDY	01/06/ 2020		S/ 6,000.00	S/ 5,986.11	S/ 4,767.02
12 74	029- 145	000649	CHOFER		CAS COVID	OCUP ADA	DNI	44826 470	LIZARRAGA URBANO CARLOS ENRIQUE	01/06/ 2020		S/ 3,300.00	S/ 3,295.72	S/ 2,620.30
12 75	029- 145	000596	TECNICA (O) EN FARMACIA		CAS COVID	OCUP ADA	DNI	45074 814	LLAMOGA CUBA JORGE GIANCARLO	01/06/ 2020		S/ 3,300.00	S/ 3,239.81	S/ 2,565.10
12 76	029- 145	000825	TECNICO EN ENFERMERIA		CAS COVID	OCUP ADA	DNI	45353 060	LLANOS FERNANDEZ YULI	03/04/ 2020		S/ 3,000.00	S/ 3,000.00	S/ 2,640.90
12 77	029- 145	000720	PSICOLOGA(O)		CAS COVID	OCUP ADA	DNI	42515 018	LLERENA CHAVEZ DIANA LORENA	01/06/ 2020		S/ 6,000.00	S/ 5,949.44	S/ 4,741.04
12 78	029- 145	000607	TECNICA(O) EN SALUD PUBLICA		CAS COVID	OCUP ADA	DNI	47169 812	LOAYZA HUACHACA KELLY	01/08/ 2020		S/ 3,300.00	S/ 3,300.00	S/ 2,618.64

1279	029-145	000605	TECNICA (O) EN FARMACIA		CAS COVID	OCUP ADA	DNI	45366643	LOPEZ LLANTOY ANDREA ELVIRA	01/06/2020		S/ 3,300.00	S/ 3,300.00	S/ 2,618.64
1280	029-145	000736	TECNICO EN ENFERMERIA		CAS COVID	OCUP ADA	DNI	76515133	LOYOLA SILVA ELIZABETH YOMIRA	01/06/2020		S/ 3,300.00	S/ 3,300.00	S/ 2,583.00
1281	029-145	000620	LICENCIADA EN TECNOLOGIA MEDICA ESPECIALIDAD LABORATORIO Y ANATOMIA PATOLOGICA		CAS COVID	OCUP ADA	DNI	46046567	MACCAPA ROQUE YESSICA ROXANA	01/06/2020		S/ 6,000.00	S/ 5,934.44	S/ 4,705.74
1282	029-145	000778	TECNICO DENTAL		CAS COVID	OCUP ADA	DNI	72311009	MALLQUI MEZA ERIKA JOVANA	01/06/2020		S/ 3,300.00	S/ 3,270.06	S/ 2,602.12
1283	029-145	000601	TECNICA(O) DE LABORATORIO CLINICO		CAS COVID	OCUP ADA	DNI	73880311	MAMANI HUERE OLENKA MANUELA	12/12/2020		S/ 3,300.00	S/ 3,300.00	S/ 2,618.64
1284	029-145	000666	LICENCIADA(O) EN ENFERMERIA		CAS COVID	OCUP ADA	DNI	45453651	MAMANI MAMANI ELIZABETH ROXANA	01/06/2020		S/ 6,000.00	S/ 6,000.00	S/ 4,851.16
1285	029-145	000737	TECNICO EN ENFERMERIA		CAS COVID	OCUP ADA	DNI	43051695	MAMANI PAMPA ERIKA PATRICIA	01/08/2020		S/ 3,300.00	S/ 3,300.00	S/ 2,616.99
1286	029-145	000667	LICENCIADA(O) EN ENFERMERIA		CAS COVID	OCUP ADA	DNI	70442777	MAMANI SANCHEZ ELVIRA	16/07/2020		S/ 6,000.00	S/ 5,903.89	S/ 4,708.04
1287	029-145	000668	LICENCIADA(O) EN ENFERMERIA		CAS COVID	OCUP ADA	DNI	21255118	MANDUJANO ARZAPALO CELINDA LUZ	01/06/2020		S/ 6,000.00	S/ 5,987.22	S/ 4,703.22
1288	029-145	000721	PSICOLOGA(O)		CAS COVID	OCUP ADA	DNI	41782481	ALVAREZ BURNEO LISSETE FIORELLA	02/12/2021		S/ 6,000.00	S/ 6,000.00	S/ 4,740.00
1289	029-145	000640	AUXILIAR ASISTENCIAL		CAS COVID	OCUP ADA	DNI	41145049	MARICHIN PEÑA MAESE	01/08/2020		S/ 2,200.00	S/ 2,198.78	S/ 1,949.11
1290	029-145	000815	MEDICO ESPECIALISTA		CAS COVID	OCUP ADA	DNI	43113964	MARIN TAFUR HECTOR GERARDO	01/07/2020		S/ 12,900.00	S/ 12,738.75	S/ 10,200.79
1291	029-145	000609	TECNICA (O) EN FARMACIA		CAS COVID	OCUP ADA	DNI	47160026	MEDINA PRADO KATTY MARIBEL	01/06/2020		S/ 3,300.00	S/ 3,190.00	S/ 2,473.00
1292	029-145	000701	MEDICO CIRUJANO		CAS COVID	OCUP ADA	DNI	42752918	MEDINA URIARTE CECILIA DEL CARMEN	01/12/2020		S/ 9,000.00	S/ 8,896.67	S/ 7,193.16

1293	029-145	000909	MEDICO ESPECIALISTA EN NEFROLOGIA		CAS COVID	OCUP ADA	DNI	44445126	RIVERA RUIZ ANA VICTORIA	01/12/2021		S/. 12,900.00	S/ 12,900.00	S/ 10,339.60
1294	029-145	000738	TECNICO EN ENFERMERIA		CAS COVID	OCUP ADA	DNI	40870402	MELO EGOAVIL YANINA LUZ	01/07/2020		S/. 3,300.00	S/ 3,300.00	S/ 2,583.00
1295	029-145	000669	LICENCIADA(O) EN ENFERMERIA		CAS COVID	OCUP ADA	DNI	72386068	MERLIN CONTRERAS DZHAMILIA GABY	14/08/2020		S/. 6,000.00	S/ 6,000.00	S/ 4,716.00
1296	029-145	000670	LICENCIADA(O) EN ENFERMERIA		CAS COVID	OCUP ADA	DNI	41217873	MEZA AMPUERO JOSE HUMBERTO	01/06/2020		S/. 6,000.00	S/ 6,000.00	S/ 4,791.60
1297	029-145	000794	TECNICO ASISTENCIAL		CAS COVID	OCUP ADA	DNI	73886967	SABOYA CARDENAS LIA CELESTE	1/04/2022		S/. 3,300.00	S/ 3,292.06	S/ 2,586.10
1298	029-145	000602	TECNICA(O) DE LABORATORIO CLINICO		CAS COVID	OCUP ADA	DNI	47484735	MEZA ROMERO EDITH DINA	01/06/2020		S/. 3,300.00	S/ 3,293.58	S/ 2,612.28
1299	029-145	000612	TECNICA (O) EN FARMACIA		CAS COVID	OCUP ADA	DNI	70019857	MILLAN CAMARGO JOSE LUIS	01/06/2020		S/. 3,300.00	S/ 3,183.27	S/ 2,466.91
1300	029-145	000838	LICENCIADA EN TECNOLOGIA MEDICA ESPECIALIDAD LABORATORIO Y ANATOMIA PATOLOGICA		CAS COVID	OCUP ADA	DNI	44261676	MIRAMIRA CONDORI SILVIA ANDREA	02/11/2020		S/. 6,000.00	S/ 5,970.56	S/ 4,758.55
1301	029-145	000910	MEDICO ESPECIALISTA EN ORTOPEdia Y TRAUMATOLOGIA		CAS COVID	OCUP ADA	DNI	72927637	PACHECO RIVAS ROMINA ALEJANDRA	08/02/2021		S/. 12,900.00	S/ 12,885.67	S/ 10,977.54
1302	029-145	000702	MEDICO I		CAS COVID	OCUP ADA	DNI	70655362	CARLOS MARQUINA KATHERINE YESSENIA	01/09/2021		S/. 9,000.00	S/ 9,000.00	S/ 8,983.94
1303	029-145	000911	MEDICO ESPECIALISTA(E GRESADO)		CAS COVID	OCUP ADA	DNI	46960903	SHIU SANABRIA HENG	18/10/2021		S/. 10,000.00	S/ 10,000.00	S/ 7,957.67
1304	029-145	000671	ENFERMERA(O)		CAS COVID	OCUP ADA	DNI	09972586	MOTTA HERRERA SILVIA	3/04/2020		S/. 6,000.00	S/ 5,995.56	S/ 4,640.56

13 05	029- 145	000818	MEDICO ESPECIALISTA		CAS COVID	OCUP ADA	DNI	43411 904	MUCHA ROMAN LUIS MIGUEL	01/06/ 2020		S/ 12,900.0 0	S/ 12,040.0 0	S/ 9,611.95
13 06	029- 145	000912	MEDIO ESPECIALISTA EN MEDICINA FISICA Y REHABILITACIÓN		CAS COVID	OCUP ADA	DNI	43695 866	GONZALES CORTEZ EDWARD FREDDY	01/02/ 2021		S/ 12,900.0 0	S/ 12,900.0 0	S/ 10,326.6 2
13 07	029- 145	000913	ENFERMERA(O)		CAS COVID	OCUP ADA	DNI	44228 473	VELIZ TEJADA LILIANA DEL CARMEN	01/05/ 2021		S/ 6,000.00	S/ 5,962.78	S/ 4,754.38
13 08	029- 145	000739	TECNICO EN ENFERMERIA		CAS COVID	OCUP ADA	DNI	15430 385	NEGRON GONZALES MARLENIN	01/06/ 2020		S/ 3,300.00	S/ 3,298.17	S/ 2,581.17
13 09	029- 145	000850	MEDICO ESPECIALISTA UROLOGIA		CAS COVID	OCUP ADA	DNI	10634 736	NUÑEZ BRAGAYRAC LUCIANO ADOLFO	01/06/ 2020		S/ 12,900.0 0	S/ 12,040.0 0	S/ 9,278.87
13 10	029- 145	000740	TECNICO EN ENFERMERIA		CAS COVID	OCUP ADA	DNI	40486 895	OCHOA RODRIGUEZ ROBERTO CARLOS	01/01/ 2021		S/ 3,300.00	S/ 3,294.19	S/ 2,567.62
13 11	029- 145	000741	TECNICO EN ENFERMERIA		CAS COVID	OCUP ADA	DNI	47602 629	OLIVARES PERALTA ESTEFANY MIXSALY	01/06/ 2020		S/ 3,300.00	S/ 3,300.00	S/ 2,583.00
13 12	029- 145	000742	TECNICO EN ENFERMERIA		CAS COVID	OCUP ADA	DNI	45454 026	ARCOS ARIAS MERILYN JOHANA	01/05/ 2021		S/ 3,300.00	S/ 3,300.00	S/ 2,904.99
13 13	029- 145	000672	LICENCIADA(O) EN ENFERMERIA		CAS COVID	OCUP ADA	DNI	09919 758	PALMA GARCIA MIRELLA ROXANA	1/05/2 021		S/ 6,000.00	S/ 6,000.00	S/ 4,690.20
13 14	029- 145	000831	MEDICO ESPECIALISTA		CAS COVID	OCUP ADA	DNI	45236 818	QUEREVALU SAAVEDRA DAN LUIS	29/12/ 2021		S/ 12,900.0 0	S/ 12,000.0 0	S/ 12,000.0 0
13 15	029- 145	000852	QUIMICO FARMACEUTICO		CAS COVID	OCUP ADA	DNI	42391 219	OSORIO HUARINGA SADITH NOEMI	01/06/ 2020		S/ 6,000.00	S/ 5,971.11	S/ 4,764.86
13 16	029- 145	000914	TECNICO EN FARMACIA		CAS COVID	OCUP ADA	DNI	73442 565	PAJILLA CARLOS EDWING EYSER	03/02/ 2021		S/ 3,300.00	S/ 3,281.67	S/ 2,852.67
13 17	029- 145	000761	LICENCIADA(O) EN NUTRICION		CAS COVID	OCUP ADA	DNI	70079 602	PADILLA QUILLAY JHOANA ESTEFANY	11/09/ 2020		S/ 6,000.00	S/ 6,000.00	S/ 4,780.80
13 18	029- 145	000915	TECNICO ESPECIALIZADO EN LABORATORIO CLINICO		CAS COVID	OCUP ADA	DNI	43201 097	MORAN LEON CHRISTIAN JUNIOR	23/01/ 2021		S/ 3,300.00	S/ 3,149.67	S/ 2,813.93



13 19	029- 145	000853	ENFERMERA		CAS COVID	OCUP ADA	DNI	73336 225	ECHEGARAY LEON ANAIS ROSA ELIZABETH	01/07/ 2021		S/ 6,000.00	S/ 6,000.00	S/ 4,777.80
13 20	029- 145	000769	TECNICO EN ENFERMERIA		CAS COVID	OCUP ADA	DNI	76403 412	CORDOVA JIMERNEZ ANALI	29/12/ 2021		S/ 3,300.00	S/ 3,300.00	S/ 3,300.00
13 21	029- 145	000839	MEDICO ESPECIALISTA (CONSTANCIA DE EGRESADO)		CAS COVID	OCUP ADA	DNI	46671 457	PAREDES CATURINY ANGIE KATHERYN	01/07/ 2020		S/ 10,000.0 0	S/ 9,987.96	S/ 7,954.96
13 22	029- 145	000916	TECNICO ESPECIALIZADO EN LABORATORIO CLINICO		CAS COVID	OCUP ADA	DNI	42857 325	VASQUEZ PEREA MIGUEL ANGEL	23/01/ 2021		S/ 3,300.00	S/ 3,054.03	S/ 2,694.34
13 23	029- 145	000643	AUXILIAR ASISTENCIAL		CAS COVID	OCUP ADA	DNI	73181 605	AVENDAÑO REYES JOSE DAVID	01/12/ 2020		S/ 2,200.00	S/ 2,049.26	S/ 1,834.22
13 24	029- 145	000830	MEDICO ESPECIALISTA		CAS COVID	OCUP ADA	DNI	47643 705	PAZOS BLAS FRANCOISE NARCISA	01/06/ 2020		S/ 12,900.0 0	S/ 12,900.0 0	S/ 10,387.5 4
13 25	029- 145	000743	TECNICO EN ENFERMERIA		CAS COVID	OCUP ADA	DNI	47150 099	PEREZ VALENCIA ELISA	01/12/ 2020		S/ 3,300.00	S/ 3,300.00	S/ 2,583.00
13 26	029- 145	000917	TECNICO ASISTENCIAL	FEBRER O	CAS COVID	OCUP ADA	DNI	77030 713	HUAROTO ROJAS MILAGROS MARISOL	9/02/2 022		S/ 3,300.00	S/ 3,300.00	S/ 2,583.00
13 27	029- 145	000603	TECNICA(O) DE LABORATORIO CLINICO		CAS COVID	OCUP ADA	DNI	45202 924	POMA ORTIZ XIOMARA NATHALY	01/06/ 2020		S/ 3,300.00	S/ 3,292.97	S/ 2,582.96
13 28	029- 145	000855	MEDICO ESPECIALISTA EN MEDICINA INTENSIVA		CAS COVID	OCUP ADA	DNI	21546 967	PORTILLA VASQUEZ PEDRO FERNANDO	01/12/ 2020		S/ 12,900.0 0	S/ 12,885.6 7	S/ 10,124.9 4
13 29	029- 145	000847	LICENCIADA EN TECNOLOGIA MEDICA ESPECIALIDAD LABORATORIO Y ANATOMIA PATOLOGICA		CAS COVID	OCUP ADA	DNI	47795 104	FELIX AREVALO STEPHANIE ROSSEMARY	01/07/ 2021		S/ 6,000.00	S/ 5,680.56	S/ 4,411.21

13 30	029- 145	000904	ENFERMERA(O)		CAS COVID	OCUP ADA	DNI	10760 669	PINEDO CORAL JANINA	01/10/ 2021		S/ 6,000.00	S/ 6,000.00	S/ 5,295.60
13 31	029- 145	000884	ENFERMERA		CAS COVID	OCUP ADA	DNI	41327 837	JIMENEZ FERNANDEZ YANET	01/07/ 2021		S/ 6,000.00	S/ 6,000.00	S/ 4,791.60
13 32	029- 145	000715	ENFERMERA		CAS COVID	OCUP ADA	DNI	47880 347	ZAVALA MUÑOZ LAYDI FLOR	01/05/ 2021		S/ 6,000.00	S/ 6,000.00	S/ 4,780.13
13 33	029- 145	000886	MEDICO CIRUJANO TORAXICO/CARDI OVASCULAR		CAS COVID	OCUP ADA	DNI	44081 402	BOCANEGRA DEL CASTILLO RONALD RAFAEL	01/05/ 2021		S/ 12,900.0 0	S/ 12,020.8 9	S/ 9,435.03
13 34	029- 145	000887	MEDICO INTENSIVISTA		CAS COVID	OCUP ADA	DNI	41808 556	RAMIREZ LOAYZA EDUARDO ALBERTO	01/05/ 2021		S/ 12,900.0 0	S/ 12,825.9 4	S/ 10,216.0 8
13 35	029- 145	000888	MEDICO PEDIATRA		CAS COVID	OCUP ADA	DNI	44667 933	RODRIGUEZ MUJICA ELIO OSMAR	23/12/ 2021		S/ 12,900.0 0	S/ 12,891.6 4	S/ 10,117.9 2
13 36	029- 145	000885	MEDICO CARDIOLOGO		CAS COVID	OCUP ADA	DNI	47296 332	SILVA SALAZAR VERA JIMENA	01/06/ 2021		S/ 12,900.0 0	S/ 11,180.0 0	S/ 8,564.05
13 37	029- 145	000890	MEDICO TRAUMATOLOGO		CAS COVID	OCUP ADA	DNI	45254 363	RIOS APARICIO MAYRA ALEJANDRA	13/05/ 2021		S/ 12,900.0 0	S/ 12,735.1 6	S/ 10,248.7 0
13 38	029- 145	000891	QUIMICO FARMACEUTICO		CAS COVID	OCUP ADA	DNI	47161 783	TICONA AQUIJE DENNIS PAUL	12/05/ 2021		S/ 6,000.00	S/ 6,000.00	S/ 4,716.00
13 39	029- 145	000889	MEDICO INTENSIVISTA		CAS COVID	OCUP ADA	DNI	43149 768	FLORES FUENTES ANGELICA MARIA	01/05/ 2021		S/ 12,900.0 0	S/ 12,897.6 1	S/ 10,646.6 8
13 40	029- 145	000875	TECNICO EN ENFERMERIA		CAS COVID	OCUP ADA	DNI	42488 748	MEJIA ORTIZ JOSE PABLO	01/05/ 2021		S/ 3,000.00	S/ 2,983.61	S/ 2,593.61
13 41	029- 145	000869	TECNICO EN ENFERMERIA		CAS COVID	OCUP ADA	DNI	43191 875	SURICHAQUI GOMEZ DE LAZO BETTY LUZ	16/04/ 2021		S/ 3,300.00	S/ 3,300.00	S/ 2,903.34
13 42	029- 145	000870	TECNICO EN ENFERMERIA		CAS COVID	OCUP ADA	DNI	73663 463	LAURA JORGE DAYANA INGRID	01/05/ 2021		S/ 3,300.00	S/ 3,300.00	S/ 2,904.99
13 43	029- 145	000871	TECNICO EN ENFERMERIA		CAS COVID	OCUP ADA	DNI	45894 906	GUERRA PINCHI ZENITH GUERRA	01/05/ 2021		S/ 3,300.00	S/ 3,300.00	S/ 2,864.58
13 44	029- 145	000872	TECNICO EN ENFERMERIA		CAS COVID	OCUP ADA	DNI	76448 236	ARANDA LOPEZ LILIANA EVA	01/05/ 2021		S/ 3,300.00	S/ 3,300.00	S/ 2,871.00

13 45	029- 145	000873	TECNICO EN ENFERMERIA		CAS COVID	OCUP ADA	DNI	47259 871	YAURI CONDORI DAILY RUBILA	01/05/ 2021		S/ 3,300.00	S/ 3,300.00	S/ 2,620.65
13 46	029- 145	000874	TECNICO EN ENFERMERIA		CAS COVID	OCUP ADA	DNI	71910 745	MOULET PEÑA KATIA JASMIN	01/05/ 2021		S/ 3,300.00	S/ 3,080.00	S/ 2,363.00
13 47	029- 145	000893	TECNICO EN ENFERMERIA		CAS COVID	OCUP ADA	DNI	70878 053	HILARIO PARIONA ERIKA BEATRIZ	01/05/ 2021		S/ 3,300.00	S/ 3,300.00	S/ 2,904.99
13 48	029- 145	000894	TECNICO EN ENFERMERIA		CAS COVID	OCUP ADA	DNI	72956 700	SOTO CANTA RUDIT	04/05/ 2021		S/ 3,300.00	S/ 3,300.00	S/ 2,914.73
13 49	029- 145	000895	TECNICO EN ENFERMERIA		CAS COVID	OCUP ADA	DNI	80159 170	CARO GARCIA ZONIA MARLENE	04/05/ 2021		S/ 3,300.00	S/ 3,281.67	S/ 2,553.45
13 50	029- 145	000896	TECNICO EN ENFERMERIA		CAS COVID	OCUP ADA	DNI	75334 038	COLLAZOS NAVARRO YOLI CORITINA	04/05/ 2021		S/ 3,300.00	S/ 3,300.00	S/ 2,912.58
13 51	029- 145	000897	TECNICO EN ENFERMERIA		CAS COVID	OCUP ADA	DNI	73991 869	HINOSTROZA PALACIOS DIEGO ALEXANDER	01/05/ 2021		S/ 3,300.00	S/ 3,080.00	S/ 2,651.00
13 52	029- 145	000920	TECNICO EN ENFERMERIA		CAS COVID	OCUP ADA	DNI	74659 994	CASTAÑEDA SALOMON ALISON DAYANA	01/05/ 2021		S/ 3,300.00	S/ 3,291.44	S/ 2,905.10
13 53	029- 145	000938	TECNICO EN FARMACIA		CAS COVID	OCUP ADA	DNI	44036 847	CACERES GARCIA FRANK DIEGO	01/05/ 2021		S/ 3,300.00	S/ 3,187.56	S/ 2,794.20
13 54	029- 145	000939	TECNICO EN IMÁGENES		CAS COVID	OCUP ADA	DNI	41277 026	FARROÑAN ACOSTA JOVANNA DEL PILAR	10/05/ 2021		S/ 3,300.00	S/ 3,300.00	S/ 2,625.91
13 55	029- 145	000880	TECNOLOGO MEDICO EN RADIOLOGIA		CAS COVID	OCUP ADA	DNI	71918 201	DOMINGUEZ VERAMENDI WENDY VANESSA	17/05/ 2021		S/ 6,000.00	S/ 5,993.89	S/ 4,757.14
13 56	029- 145	000857	QUIMICO FARMACEUTICO		CAS COVID	OCUP ADA	DNI	44501 190	PUSE ADANAQUE JUAN CARLOS	01/06/ 2020		S/ 6,000.00	S/ 5,989.44	S/ 4,685.04
13 57	029- 145	000858	QUIMICO FARMACEUTICO		CAS COVID	OCUP ADA	DNI	40649 450	QUISPE CANDIA JOSE ROBERTO	01/06/ 2020		S/ 6,000.00	S/ 5,920.00	S/ 4,656.53
13 58	029- 145	000604	TECNICA(O) DE LABORATORIO CLINICO		CAS COVID	OCUP ADA	DNI	47318 848	QUISPE MENDOZA CYNTHIA	01/07/ 2020		S/ 3,300.00	S/ 3,057.69	S/ 2,374.68
13 59	029- 145	000613	TECNICA (O) EN FARMACIA		CAS COVID	OCUP ADA	DNI	40358 521	QUISPE ORE BERTHA	01/06/ 2020		S/ 3,300.00	S/ 3,073.28	S/ 2,413.83
13 60	029- 145	000704	MEDICO I		CAS COVID	OCUP ADA	DNI	46690 856	ALVAREZ SANCHEZ LOURDES PATRICIA	01/12/ 2021		S/ 9,000.00	S/ 8,400.00	S/ 6,567.70
13 61	029- 145	000675	LICENCIADA(O) EN ENFERMERIA		CAS COVID	OCUP ADA	DNI	46967 517	QUISPE PARI DELIA	01/06/ 2020		S/ 6,000.00	S/ 6,000.00	S/ 4,716.00

13 62	029- 145	000859	TECNICA (O) EN FARMACIA		CAS COVID	OCUP ADA	DNI	41363 446	QUISPE PUJAICO, RUTH MARÍA	03/04/ 2020		S/ 3,000.00	S/ 2,990.83	S/ 2,591.40
13 63	029- 145	000744	TECNICO EN ENFERMERIA		CAS COVID	OCUP ADA	DNI	42101 082	QUISPE SOTO MAYRA NATIVIDAD	01/06/ 2020		S/ 3,300.00	S/ 3,300.00	S/ 2,583.00
13 64	029- 145	000918	TECNICO ASISTENCIAL		CAS COVID	OCUP ADA	DNI	10647 206	BERNABE PEVES JIMMY SAUL	01/08/ 2020		S/ 3,300.00	S/ 3,297.56	S/ 2,622.14
13 65	029- 145	000676	ENFERMERA(O)		CAS COVID	OCUP ADA	DNI	10581 473	RAMIREZ NEYRA AMADEE NOHEMI	03/04/ 2020		S/ 6,000.00	S/ 5,600.00	S/ 4,298.60
13 66	029- 145	000845	TECNICO EN ENFERMERIA		CAS COVID	OCUP ADA	DNI	43370 017	RAMIREZ PASACHE FABIOLA DEANIRA	03/04/ 2020		S/ 3,000.00	S/ 2,997.78	S/ 2,333.58
13 67	029- 145	000745	TECNICO EN ENFERMERIA		CAS COVID	OCUP ADA	DNI	40598 440	VERA CALLE ANA ISABEL	18/11/ 2021		S/ 3,300.00	S/ 3,300.00	S/ 2,912.58
13 68	029- 145	000678	LICENCIADA(O) EN ENFERMERIA		CAS COVID	OCUP ADA	DNI	46946 502	REGALADO SILVA FERNANDO YONATAN	01/08/ 2020		S/ 6,000.00	S/ 6,000.00	S/ 4,777.80
13 69	029- 145	000746	TECNICO EN ENFERMERIA		CAS COVID	OCUP ADA	DNI	40486 257	REQUEJO SANTA CRUZ MARIA SANTOS	01/07/ 2020		S/ 3,300.00	S/ 3,300.00	S/ 2,583.00
13 70	029- 145	000679	LICENCIADA(O) EN ENFERMERIA		CAS COVID	OCUP ADA	DNI	46465 334	REYES CISNEROS JENIFER ROSARIO	01/06/ 2020		S/ 6,000.00	S/ 6,000.00	S/ 4,716.00
13 71	029- 145	000797	TECNICA(O) DE LABORATORIO CLINICO		CAS COVID	OCUP ADA	DNI	46946 388	RIEGA ORTIZ FIORELLA ESTHER	01/06/ 2020		S/ 3,300.00	S/ 3,300.00	S/ 2,583.00
13 72	029- 145	000763	LICENCIADA(O) EN NUTRICION		CAS COVID	OCUP ADA	DNI	47137 769	RIOS CHIUCA LUZ MARINA	19/06/ 2020		S/ 6,000.00	S/ 5,995.00	S/ 4,774.90
13 73	029- 145	000840	MEDICO ESPECIALISTA (CONSTANCIA DE EGRESADO)		CAS COVID	OCUP ADA	DNI	46299 067	RIVERA SOLIS LUIS ALBERTO	01/07/ 2020		S/ 10,000.00	S/ 9,986.11	S/ 7,932.15
13 74	029- 145	000680	LICENCIADA(O) EN ENFERMERIA		CAS COVID	OCUP ADA	DNI	45952 834	ALVAREZ QUINCHO BENNY MILAGROS	05/07/ 2021		S/ 6,000.00	S/ 5,976.67	S/ 4,794.24
13 75	029- 145	000615	TECNICA (O) EN FARMACIA		CAS COVID	OCUP ADA	DNI	42688 016	RODAS FAYLO CINTHIA KAROL	01/06/ 2020		S/ 3,300.00	S/ 2,778.07	S/ 2,097.13
13 76	029- 145	000826	TECNICA EN FISIOTERAPIA Y REHABILITACION		CAS COVID	OCUP ADA	DNI	41873 119	RODRIGUEZ SOPLA ELMA	01/07/ 2020		S/ 3,300.00	S/ 3,291.14	S/ 2,564.49
13 77	029- 145	000681	LICENCIADA(O) EN ENFERMERIA		CAS COVID	OCUP ADA	DNI	46801 926	RODRIGUEZ VALDERRAMA XIOMARA DANAE	01/06/ 2020		S/ 6,000.00	S/ 6,000.00	S/ 4,716.00

1378	029-145	000747	TECNICO EN ENFERMERIA		CAS COVID	OCUP ADA	DNI	41069624	ROJAS AGUILAR FRANS MARTIN	01/06/2020		S/. 3,300.00	S/ 2,856.03	S/ 2,139.03
1379	029-145	000705	MEDICO CIRUJANO		CAS COVID	OCUP ADA	DNI	43517920	ROJAS CABANILLAS OMAR	01/12/2020		S/. 9,000.00	S/ 8,922.50	S/ 7,198.50
1380	029-145	000892	QUIMICO FARMACEUTICO		CAS COVID	OCUP ADA	DNI	47214959	NARCISO VALVERDE ALBERT HANS	24/05/2021		S/. 6,000.00	S/ 5,918.33	S/ 4,712.99
1381	029-145	000795	LICENCIADA(O) EN NUTRICION		CAS COVID	OCUP ADA	DNI	45102352	ROJAS VEGA NADDIA CAROLINA	01/08/2020		S/. 6,000.00	S/ 5,963.89	S/ 4,679.89
1382	029-145	000843	TECNICO DENTAL		CAS COVID	OCUP ADA	DNI	10426316	ROJAS VILCATOMA ALEX	01/06/2020		S/. 3,300.00	S/ 3,300.00	S/ 2,573.43
1383	029-145	000774	PSICOLOGO		CAS COVID	OCUP ADA	DNI	47967997	LAUREANO TEJADA MARTIN DEMETRIO RONALD	07/10/2021		S/. 6,000.00	S/ 5,390.00	S/ 4,192.13
1384	029-145	000919	TECNICO ASISTENCIAL		CAS COVID	OCUP ADA	DNI	72781224	RAMIREZ AGUILAR FELIX ENRIQUE	24/11/2020		S/. 3,300.00	S/ 3,300.00	S/ 2,658.59
1385	029-145	000748	TECNICO EN ENFERMERIA		CAS COVID	OCUP ADA	DNI	42013299	ROMERO CANCHARI MARY ISABEL MONICA	01/06/2020		S/. 3,300.00	S/ 3,294.81	S/ 2,578.58
1386	029-145	000682	LICENCIADA(O) EN ENFERMERIA		CAS COVID	OCUP ADA	DNI	46783782	ROMERO DE LA CRUZ CONNIE LETICIA	01/06/2020		S/. 6,000.00	S/ 5,581.11	S/ 4,358.91
1387	029-145	000683	LICENCIADA(O) EN ENFERMERIA		CAS COVID	OCUP ADA	DNI	72472141	ROMERO RAMON NATALIA FABIOLA	01/06/2020		S/. 6,000.00	S/ 6,000.00	S/ 4,777.80
1388	029-145	000846	TECNICO DENTAL		CAS COVID	OCUP ADA	DNI	42814779	ROMERO SANCHEZ HANS KERVIN	01/06/2020		S/. 3,300.00	S/ 3,281.67	S/ 2,600.31
1389	029-145	000749	TECNICO EN ENFERMERIA		CAS COVID	OCUP ADA	DNI	45991931	ROMERO TRINIDAD ELIZABETH DEL PILAR	01/08/2020		S/. 3,300.00	S/ 3,300.00	S/ 2,615.34
1390	029-145	000757	TECNICA (O) EN FARMACIA		CAS COVID	OCUP ADA	DNI	43348730	ROMERO YGNACIO WILBERT	01/06/2020		S/. 3,300.00	S/ 3,265.17	S/ 2,553.88
1391	029-145	000646	AUXILIAR ASISTENCIAL		CAS COVID	OCUP ADA	DNI	45503216	ROSALES GARAYAR DIEGO FRANSESCO	01/08/2020		S/. 2,200.00	S/ 2,172.91	S/ 1,914.72
1392	029-145	000700	MEDICO CIRUJANO		CAS COVID	OCUP ADA	DNI	45730327	ROSALES LOYOLA FRANKLIN HUMBERTO	01/02/2021		S/. 9,000.00	S/ 8,884.17	S/ 7,050.57
1393	029-145	000750	TECNICO EN ENFERMERIA		CAS COVID	OCUP ADA	DNI	41779985	RAMIREZ COTILLO IRMA KARINA	01/06/2021		S/. 3,300.00	S/ 3,300.00	S/ 2,912.58
1394	029-145	000827	LICENCIADO EN TECNOLOGIA MEDICA CON ESPECIALIDAD EN TERAPIA		CAS COVID	OCUP ADA	DNI	40958791	RUIZ ESPINOZA YOKO ROSSELIN	01/06/2020		S/. 6,000.00	S/ 6,000.00	S/ 4,791.60





14 11	029- 145	000755	TECNICO EN ENFERMERIA		CAS COVID	OCUP ADA	DNI	73024 425	ZUÑIGA ROBLES VANESSA JACKELYNE	01/07/ 2021		S/ 3,300.00	S/ 3,087.33	S/ 2,699.91
14 12	029- 145	000687	LICENCIADA(O) EN ENFERMERIA		CAS COVID	OCUP ADA	DNI	45849 981	SENCIE ARIAS LILIA ESPERANZA	01/06/ 2020		S/ 6,000.00	S/ 6,000.00	S/ 4,668.00
14 13	029- 145	000756	TECNICO EN ENFERMERIA		CAS COVID	OCUP ADA	DNI	07975 971	SERRANO CCAHUANTICO JUAN CARLOS	1/06/2 020		S/ 3,300.00	S/ 3,287.78	S/ 2,556.59
14 14	029- 145	000844	MEDICO ESPECIALISTA		CAS COVID	OCUP ADA	DNI	45992 729	SICCHA DIONICIO WILMER JOSE	01/06/ 2020		S/ 12,900.0 0	S/ 12,189.3 1	S/ 9,846.69
14 15	029- 145	000688	ENFERMERA(O)		CAS COVID	OCUP ADA	DNI	45729 543	SIGUAS TORRES FIORELLA ELIZABETH	03/04/ 2020		S/ 6,000.00	S/ 6,000.00	S/ 4,777.80
14 16	029- 145	000780	MEDICO ESPECIALISTA EN MEDICINA DE REHABILITACION		CAS COVID	VACA NTE	DNI	-	-			S/ 12,000.0 0	S/ 12,000.0 0	S/ -
14 17	029- 145	000768	TECNICO EN ENFERMERIA		CAS COVID	OCUP ADA	DNI	75617 339	SANCHEZ PINTO JUSEPHI MIGUEL	29/12/ 2021		S/ 3,300.00	S/ 3,300.00	S/ 3,300.00
14 18	029- 145	000854	ENFERMERA		CAS COVID	OCUP ADA	DNI	47259 062	CHIPANA CASTRO KAREN	20/01/ 2022		S/ 6,000.00	S/ 6,000.00	S/ 4,668.00
14 19	029- 145	000862	MEDICO CIRUJANO		CAS COVID	OCUP ADA	DNI	45469 903	CABRERA HUACAC YAMILETH	01/07/ 2021		S/ 9,000.00	S/ 8,318.33	S/ 6,622.17
14 20	029- 145	000819	TECNOLOGO MEDICO RADIOLOGO		CAS COVID	OCUP ADA	DNI	43537 122	TANTA ROMERO LUZ ELIZABETH	20/11/ 2020		S/ 6,000.00	S/ 5,996.11	S/ 4,700.25
14 21	029- 145	000759	TECNICA (O) EN FARMACIA		CAS COVID	OCUP ADA	DNI	41035 881	TAPIA FALCON VICTOR OSWALDO	18/11/ 2020		S/ 3,300.00	S/ 3,276.17	S/ 2,561.61
14 22	029- 145	000784	TECNICO EN ENFERMERIA		CAS COVID	OCUP ADA	DNI	09447 773	TAPULLIMA ALARCON JUAN	1/07/2 020		S/ 3,300.00	S/ 3,300.00	S/ 2,568.81
14 23	029- 145	000689	LICENCIADA(O) EN ENFERMERIA		CAS COVID	OCUP ADA	DNI	46533 759	TELLO GUERRA MEDALIT MILAGROS	01/08/ 2020		S/ 6,000.00	S/ 6,000.00	S/ 4,791.60
14 24	029- 145	000787	TECNICO EN ENFERMERIA		CAS COVID	OCUP ADA	DNI	42985 957	TERRONES MARCHENA NATALI	01/02/ 2021		S/ 3,300.00	S/ 3,300.00	S/ 2,904.99
14 25	029- 145	000848	MEDICO ESPECIALISTA		CAS COVID	OCUP ADA	DNI	42809 312	NARANJO VEGAS JAVIER FERNANDO	03/12/ 2021		S/ 12,900.0 0	S/ 12,000.0 0	S/ 9,445.00
14 26	029- 145	000690	LICENCIADA(O) EN ENFERMERIA		CAS COVID	OCUP ADA	DNI	42096 674	TORRES RODRIGUEZ SILVIA VERONICA	30/08/ 2020		S/ 6,000.00	S/ 6,000.00	S/ 4,716.00



14 27	029- 145	000691	LICENCIADA(O) EN ENFERMERIA		CAS COVID	OCUP ADA	DNI	44411 112	TREJOS FRUCTUOSO ADA MILASKA	07/06/ 2020		S/ 6,000.00	S/ 6,000.00	S/ 4,791.60
14 28	029- 145	000788	TECNICO EN ENFERMERIA		CAS COVID	OCUP ADA	DNI	41283 024	URETA DAVILA EULALIA REGINA	01/12/ 2020		S/ 3,300.00	S/ 3,293.28	S/ 2,308.86
14 29	029- 145	000789	PSICOLOGA(O)		CAS COVID	OCUP ADA	DNI	40523 075	VALENCIA DAZA JOHANNITA AURORA	01/06/ 2020		S/ 6,000.00	S/ 5,556.67	S/ 4,288.53
14 30	029- 145	000693	LICENCIADA(O) EN ENFERMERIA		CAS COVID	OCUP ADA	DNI	43938 383	GODOY MENDOZA NELLY	01/05/ 2021		S/ 6,000.00	S/ 5,982.78	S/ 4,678.38
14 31	029- 145	000923	TECNICO EN ENFERMERIA		CAS COVID	OCUP ADA	DNI	77056 262	CAMPO GARCIA ISABELA ANGELICA	20/01/ 2021		S/ 3,300.00	S/ 2,860.00	S/ 2,431.00
14 32	029- 145	000829	ESPECIALISTA EN CUIDADO ENFERMERO EN EMERGENCIAS Y DESASTRES		CAS COVID	OCUP ADA	DNI	46200 699	VEGA LOPEZ, KAREN ROCIO	01/08/ 2020		S/ 7,300.00	S/ 7,300.00	S/ 5,743.00
14 33	029- 145	000842	LICENCIADO EN TECNOLOGIA MEDICA EN TERAPIA Y REHABILITACION		CAS COVID	OCUP ADA	DNI	40121 120	VELA ORTIZ PEDRO	01/06/ 2020		S/ 6,000.00	S/ 5,947.22	S/ 4,652.92
14 34	029- 145	000731	LICENCIADA(O) EN ENFERMERIA		CAS COVID	OCUP ADA	DNI	44126 447	VELASCO MARTINEZ FRANCK	01/08/ 2020		S/ 6,000.00	S/ 5,991.67	S/ 4,783.27
14 35	029- 145	000849	MEDICO ESPECIALISTA		CAS COVID	OCUP ADA	DNI	42303 805	VELASQUEZ DEL CARPIO ORIALIZ	01/06/ 2020		S/ 12,900.0 0	S/ 11,048.6 1	S/ 8,394.30
14 36	029- 145	000924	TECNICO EN ENFERMERIA	MARZO	CAS COVID	OCUP ADA	DNI	72485 850	ESCATE CAPRISTAN GIOVANNI JESUS	8/03/2 022		S/ 3,300.00	S/ 3,296.94	S/ 2,861.01
14 37	029- 145	000868	TECNICO ASISTENCIAL		CAS COVID	OCUP ADA	DNI	31543 702	MENEJES PALOMINO BETY MARISOL	1/04/2 022		S/ 3,300.00	S/ 3,190.00	S/ 2,802.58
14 38	029- 145	000865	LICENCIADA(O) EN NUTRICION		CAS COVID	OCUP ADA	DNI	47911 509	VILLACORTA ALVAREZ ISRAEL WILMER	01/06/ 2020		S/ 6,000.00	S/ 5,965.00	S/ 4,693.49
14 39	029- 145	000851	MEDICO ESPECIALISTA		CAS COVID	OCUP ADA	DNI	44342 749	VILLAR VIGO CAROL ANGELINA	01/06/ 2020		S/ 12,900.0 0	S/ 12,818.7 8	S/ 10,139.6 9
14 40	029- 145	000802	TECNICA(O) DE LABORATORIO CLINICO		CAS COVID	OCUP ADA	DNI	46208 060	VILLEGAS PURIZACA JOSUE JOEL	01/06/ 2020		S/ 3,300.00	S/ 3,060.45	S/ 2,445.95

14 41	029- 145	000764	TECNICA (O) EN FARMACIA		CAS COVID	OCUP ADA	DNI	72871 539	VILLEGAS QUILCA JOSSELIN NATALIA	01/06/ 2020		S/ 3,300.00	S/ 3,298.17	S/ 2,581.17
14 42	029- 145	000867	MEDICO CIRUJANO		CAS COVID	OCUP ADA	DNI	44531 173	VILLEGAS REYES SOFIA VICTORIA	10/11/ 2020		S/ 9,000.00	S/ 8,788.33	S/ 6,912.09
14 43	029- 145	000856	LICENCIADA EN TECNOLOGIA MEDICA ESPECIALIDAD LABORATORIO Y ANATOMIA PATOLOGICA		CAS COVID	OCUP ADA	DNI	44506 100	VILLENA SANTIAGO GARRY	01/07/ 2020		S/ 6,000.00	S/ 5,973.89	S/ 4,734.46
14 44	029- 145	000800	PSICOLOGA(O)		CAS COVID	OCUP ADA	DNI	07253 929	VIZCARRA HELFER GISSELA ELENA	1/06/2 020		S/ 6,000.00	S/ 5,992.22	S/ 4,834.22
14 45	029- 145	000801	ENFERMERA(O) ESPECIALISTA EN EPIDEMIOLOGIA		CAS COVID	OCUP ADA	DNI	40494 777	WONG BARRENECHEA, NADIA CRISTINA	03/04/ 2020		S/ 6,000.00	S/ 5,919.44	S/ 4,631.99
14 46	029- 145	000861	TECNICA(O) DE LABORATORIO CLINICO		CAS COVID	OCUP ADA	DNI	09784 286	FUERTES ZEVALLOS DELIA ODILDA	1/04/2 022		S/ 3,300.00	S/ 3,281.67	S/ 2,598.66
14 47	029- 145	000771	TRABAJADORA SOCIAL		CAS COVID	OCUP ADA	DNI	43194 219	ZAPATA OVIEDO MERVIN MEDELID	08/09/ 2020		S/ 6,000.00	S/ 5,983.33	S/ 4,774.93
14 48	029- 145	000805	TECNICO EN ENFERMERIA		CAS COVID	OCUP ADA	DNI	43807 352	ZAVALA POMA GABRIELA ROCIO	05/08/ 2020		S/ 3,300.00	S/ 3,300.00	S/ 2,573.43
14 49	029- 145	000767	LICENCIADA(O) EN ENFERMERIA		CAS COVID	OCUP ADA	DNI	41844 688	ACUÑA TORRES CYNTHIA GLENY	06/05/ 2021		S/ 6,000.00	S/ 5,612.90	S/ 4,332.50
14 50	029- 145	000806	TECNICO EN ENFERMERIA		CAS COVID	OCUP ADA	DNI	46443 245	ZELADA HERNANDEZ DEYSI	01/07/ 2020		S/ 3,300.00	S/ 3,300.00	S/ 2,624.58
14 51	029- 145	000807	MEDICO ESPECIALISTA (CONSTANCIA DE EGRESADO)		CAS COVID	OCUP ADA	DNI	44339 671	ZUÑIGA VIEIRA MARTHA PAMELA	01/07/ 2020		S/ 12,000.00	S/ 12,000.00	S/ 9,573.22
14 52	029- 145	000645	AUXILIAR ASISTENCIAL		CAS COVID	OCUP ADA	DNI	75271 793	SAMAME FLORES VICTOR ROGELIO	17/05/ 2021		S/ 2,200.00	S/ 2,200.00	S/ 1,950.33
14 53	029- 145	000908	MEDICO ENDOCRINOLOGO		CAS COVID	OCUP ADA	DNI	43959 283	SUAREZ ROJAS JACSEL	01/06/ 2021		S/ 12,900.00	S/ 12,828.33	S/ 10,777.87

14 54	029- 145	000925	TECNICO EN ENFERMERIA		CAS COVID	OCUP ADA	DNI	48703 802	GUEVARA HERNANDEZ CHARO	01/05/ 2021		S/ 3,300.00	S/ 3,300.00	S/ 2,912.58
14 55	029- 145	000926	TECNICO EN ENFERMERIA		CAS COVID	OCUP ADA	DNI	47803 526	DIAZ REYES ESTANIA	20/01/ 2021		S/ 3,300.00	S/ 3,300.00	S/ 2,903.34
14 56	029- 145	000927	TECNICO EN ENFERMERIA		CAS COVID	OCUP ADA	DNI	76319 913	HUERTA CUCHO KARLA CAROLINA	01/07/ 2021		S/ 3,300.00	S/ 3,300.00	S/ 2,620.41
14 57	029- 145	000762	LICENCIADA(O) EN NUTRICION		CAS COVID	OCUP ADA	DNI	46140 455	QUISPE QUISPE YESSICA ROSMERY	01/04/ 2021		S/ 6,000.00	S/ 5,991.11	S/ 4,708.27
14 58	029- 145	000928	TECNICO EN ENFERMERIA		CAS COVID	OCUP ADA	DNI	41658 920	MELLENDEZ PAJUELO JEFFREY	23/01/ 2021		S/ 3,300.00	S/ 3,300.00	S/ 2,856.81
14 59	029- 145	000929	TECNICO EN ENFERMERIA		CAS COVID	OCUP ADA	DNI	43067 487	NAVARRO OVIEDO JESUS DEL CARMEN	23/01/ 2021		S/ 3,300.00	S/ 3,300.00	S/ 2,912.58
14 60	029- 145	000703	TECNICO EN ENFERMERIA		CAS COVID	OCUP ADA	DNI	44637 363	ROSADO MAYLLE NELLY MIRIAN	01/12/ 2021		S/ 3,300.00	S/ 3,300.00	S/ 2,912.58
14 61	029- 145	000930	TECNICO EN ENFERMERIA		CAS COVID	OCUP ADA	DNI	73259 269	PINTO CARHUANCHO KIARA MILAGROS	03/02/ 2021		S/ 3,300.00	S/ 3,297.56	S/ 2,910.14
14 62	029- 145	000812	MEDICO ESPECIALISTA EN MEDICINA INTERNA		CAS COVID	OCUP ADA	DNI	70429 516	CHAVARRIA CALDAS CHRISTIAN MICHAEL	01/03/ 2021		S/ 12,900.0 0	S/ 11,920.5 6	S/ 9,880.08
14 63	029- 145	000931	TECNICO EN ENFERMERIA		CAS COVID	OCUP ADA	DNI	48100 172	LAZARO SANCHEZ GERALDIN	01/06/ 2021		S/ 3,300.00	S/ 3,300.00	S/ 2,871.00
14 64	029- 145	000631	LICENCIADA(O) EN NUTRICION		CAS COVID	OCUP ADA	DNI	46308 014	AGUILAR AREVALO MARGARITA INES	01/03/ 2021		S/ 6,000.00	S/ 6,000.00	S/ 4,804.80
14 65	029- 145	000711	LICENCIADA EN OBSTETRICIA		CAS COVID	OCUP ADA	DNI	47077 370	RAMOS EVARISTO IRIS ANGELICA	01/02/ 2021		S/ 6,000.00	S/ 6,000.00	S/ 4,782.02
14 66	029- 145	000692	LICENCIADA(O) EN ENFERMERIA		CAS COVID	OCUP ADA	DNI	47052 574	VALERIO VITANZO YESENIA JERALDINE	04/01/ 2021		S/ 6,000.00	S/ 1,685.16	S/ 465.96
14 67	029- 145	000932	TECNICO EN ENFERMERIA		CAS COVID	OCUP ADA	DNI	45800 151	SALAZAR HUAYTA LIGIA YNDIRA	01/02/ 2021		S/ 3,300.00	S/ 3,298.17	S/ 2,416.81
14 68	029- 145	000608	TECNICA (O) EN FARMACIA		CAS COVID	OCUP ADA	DNI	46034 190	LUJAN CHONTO FANNY LISBET	04/01/ 2021		S/ 3,300.00	S/ 2,860.00	S/ 2,178.64
14 69	029- 145	000933	TECNICO EN ENFERMERIA		CAS COVID	OCUP ADA	DNI	47420 988	CRUZ MANCHAY JORGE LUIS	01/05/ 2021		S/ 3,300.00	S/ 3,300.00	S/ 2,912.58
14 70	029- 145	000934	AUXILIAR ASISTENCIAL		CAS COVID	OCUP ADA	DNI	72207 278	CONTRERAS LAURA KENYA YESENIA	01/12/ 2021		S/ 2,200.00	S/ 2,164.36	S/ 1,878.36

1471	029-145	000677	ENFERMERA(O)		CAS COVID	OCUP ADA	DNI	46142436	QUINTO NAVARRO LIZBETH JUSTINA	01/02/2021		S/. 6,000.00	S/ 6,000.00	S/ 4,718.21
1472	029-145	000937	TECNICO EN ENFERMERIA		CAS COVID	OCUP ADA	DNI	48153944	QUISPE FERREL LIZBETH MIRTHA	26/05/2021		S/. 3,300.00	S/ 3,300.00	S/ 2,905.24
1473	029-145	000821	MEDICO ESPECIALISTA EN NEUMOLOGIA		CAS COVID	OCUP ADA	DNI	42488343	CUYUBAMBA GARCIA JANETH SUSY	01/07/2020		S/. 12,900.00	S/ 12,900.00	S/ 10,294.54
1474	029-145	000936	TECNICO EN ENFERMERIA		CAS COVID	OCUP ADA	DNI	74848530	LLANOS CAMARGO MEDALITSH	01/05/2021		S/. 3,300.00	S/ 3,300.00	S/ 2,912.58
1475	029-145	000935	AUXILIAR ASISTENCIAL		CAS COVID	OCUP ADA	DNI	60698519	REQUENA MENDOZA PEDRO MOISES	01/05/2021		S/. 2,200.00	S/ 2,124.84	S/ 1,838.84
1476	029-145	000877	TECNICO ASISTENCIAL		CAS COVID	OCUP ADA	DNI	72617100	NATIVIDAD LIVAN BRYAN ALEXANDER	01/05/2021		S/. 3,300.00	S/ 3,245.00	S/ 2,674.63
1477	029-145	000878	TECNICO ASISTENCIAL		CAS COVID	OCUP ADA	DNI	70651987	PARIONA ANGELES JESSICA MELISA	01/05/2021		S/. 3,300.00	S/ 3,281.36	S/ 2,685.56
1478	029-145	000879	TECNICO ASISTENCIAL		CAS COVID	OCUP ADA	DNI	70007966	VENTOCILLA BERNAL SHIRLEY MILUSKA	01/05/2021		S/. 3,300.00	S/ 3,300.00	S/ 2,849.22
1479	029-145	000881	TECNOLOGO MÉDICO		CAS COVID	OCUP ADA	DNI	45096922	VARGAS QUISPE ERNESTO YELTSIN	01/02/2021		S/. 6,000.00	S/ 6,000.00	S/ 4,774.80
1480	029-145	000832	MEDICO ESPECIALISTA EN PATOLOGIA CLINICA		CAS COVID	OCUP ADA	DNI	70440622	ALLCA LLAVE MARIZA	12/05/2021		S/. 12,900.00	S/ 12,472.39	S/ 9,945.17
1481	029-145	000941	TECNOLOGO MEDICO EN RADIOLOGIA		CAS COVID	OCUP ADA	DNI	48479954	HUARAZ CONTRERAS JOJHAIRA MILAGROS	19/04/2021		S/. 6,000.00	S/ 5,977.22	S/ 4,772.22
1482	029-145	000940	TECNOLOGO MÉDICO PATOLOGO		CAS COVID	OCUP ADA	DNI	44126997	MORENO OBANDO DIEGO ANDRES	01/05/2021		S/. 6,000.00	S/ 5,982.22	S/ 4,692.65
1483	029-145	000791	LICENCIADO EN TECNOLOGIA MEDICA EN TERAPIA Y REHABILITACION		CAS COVID	OCUP ADA	DNI	46134018	LOLI RODRIGUEZ JORGE ARMANDO	01/07/2020		S/. 6,000.00	S/ 5,925.00	S/ 4,861.85
1484	029-145	000942	TECNICO EN ENFERMERIA		CAS COVID	OCUP ADA	DNI	41890055	SANCHEZ GUTIERREZ MERCEDES GRACIELA	28/12/2021		S/. 3,300.00	S/ 3,077.56	S/ 2,814.22

14 85	029- 145	000943	MEDICO HEMATOLOGO CLINICO		CAS COVID	OCUP ADA	DNI	46478 961	REGALADO SENMACHE ANGIE YASSY	01/08/ 2021		S/ 12,900.0 0	S/ 12,836.6 9	S/ 10,415.9 1
14 86	029- 145	000946	ENFERMERA		CAS COVID	OCUP ADA	DNI	44867 081	ROBLES ESPINOZA JESSICA	27/11/ 2021		S/ 6,000.00	S/ 5,991.11	S/ 4,796.62
14 87	029- 145	000947	MEDICO CARDIOLOGO		CAS COVID	OCUP ADA	DNI	70769 393	HEREDIA ORE RICARDO SUNY	06/09/ 2021		S/ 12,900.0 0	S/ 11,065.5 6	S/ 8,672.70
14 88	029- 145	000948	NUTRICIONISTA		CAS COVID	OCUP ADA	DNI	45658 491	CALDERON TUMI MARIANELA JHAJAIRA	17/07/ 2021		S/ 6,000.00	S/ 5,958.89	S/ 5,215.58
14 89	029- 145	000951	TECNOLOGO MEDICO EN TERAPIA FISICA Y REHABILITACIÓN		CAS COVID	OCUP ADA	DNI	72939 590	TINEO HUAROTO DAYNI ANAIR	01/09/ 2021		S/ 6,000.00	S/ 5,855.00	S/ 4,657.36
14 90	029- 145	000953	ENFERMERO		CAS COVID	OCUP ADA	DNI	41433 954	CAMPOS GARCIA PATRICIA ISABEL	01/08/ 2021		S/ 6,000.00	S/ 5,993.33	S/ 4,795.24
14 91	029- 145	000954	ENFERMERA		CAS COVID	OCUP ADA	DNI	41693 797	RAMOS TILLCA LURDES	25/07/ 2021		S/ 6,000.00	S/ 6,000.00	S/ 4,716.00
14 92	029- 145	000956	ENFERMERA		CAS COVID	OCUP ADA	DNI	73231 651	BAUTISTA CHERO VIRGINIA DORALIZA	14/10/ 2021		S/ 6,000.00	S/ 6,000.00	S/ 5,342.56
14 93	029- 145	000957	TECNICO EN ENFERMERIA		CAS COVID	OCUP ADA	DNI	45841 111	SEMBRERA SANTOS ANDREA	27/11/ 2021		S/ 3,300.00	S/ 3,296.94	S/ 2,909.52
14 94	029- 145	000958	ASISTENTA SOCIAL		CAS COVID	VACA NTE	DNI	-	-			S/ 6,000.00	S/ 6,000.00	S/ -
14 95	029- 145	000960	TECNICO EN ENFERMERIA		CAS COVID	OCUP ADA	DNI	40867 897	HINOSTROZA MORALES KELLY ANALLY	10/06/ 2021		S/ 3,300.00	S/ 3,300.00	S/ 2,912.58
14 96	029- 145	000961	TECNICO ASISTENCIAL		CAS COVID	OCUP ADA	DNI	45523 162	VILLEGAS REYES CRISTINA	19/01/ 2022		S/ 3,300.00	S/ 3,300.00	S/ 2,912.58
14 97	029- 145	000962	ENFERMERA		CAS COVID	OCUP ADA	DNI	43394 821	CORONADO CABANILLAS DASY ELIZABETH	19/10/ 2021		S/ 6,000.00	S/ 6,000.00	S/ 4,728.65
14 98	029- 145	000963	ENFERMERA		CAS COVID	OCUP ADA	DNI	43571 298	VASQUEZ LARCO KARLA ZUGEY	18/10/ 2021		S/ 6,000.00	S/ 4,790.56	S/ 4,063.93
14 99	029- 145	000964	ENFERMERA		CAS COVID	OCUP ADA	DNI	21562 678	APARCANA HERNANDEZ YIN YER VANESSA	19/10/ 2021		S/ 6,000.00	S/ 6,000.00	S/ 4,740.00

15 00	029- 145	000965	MEDICO RADIOLOGO		CAS COVID	OCUP ADA	DNI	43296 727	HUAMANQUISPE QUINTANA JOHN	18/10/ 2021		S/ 12,900.0 0	S/ 12,747.1 1	S/ 10,218.1 0
15 01	029- 145	000966	MEDICO PEDIATRA		CAS COVID	OCUP ADA	DNI	42240 702	SANCHEZ MANTILLA DIANA MILUSKA	19/10/ 2021		S/ 12,900.0 0	S/ 12,900.0 0	S/ 10,976.4 1
15 02	029- 145	000967	MEDICO ESPECIALISTA EN CABEZA Y CUELLO		CAS COVID	OCUP ADA	DNI	45478 017	GONZALES LAGUADO ERICK ALEXANDER	15/11/ 2021		S/ 12,900.0 0	S/ 12,022.0 8	S/ 9,273.82
15 03	029- 145	000968	ENFERMERA/O		CAS COVID	OCUP ADA	DNI	76818 707	PARRILLO PINEDO JEMIMA CORY	06/10/ 2021		S/ 6,000.00	S/ 6,000.00	S/ 4,790.08
15 04	029- 145	000969	TECNICO EN ENFERMERIA		CAS COVID	OCUP ADA	DNI	00166 202	ORE LAGOS GODOFREDA	18/10/ 2021		S/ 3,300.00	S/ 3,292.06	S/ 2,619.78
15 05	029- 145	000970	TECNICO EN ENFERMERIA		CAS COVID	OCUP ADA	DNI	40962 128	MAMANI MAMANI ELVIRA	18/10/ 2021		S/ 3,300.00	S/ 3,300.00	S/ 2,856.81
15 06	029- 145	000971	TECNICO EN ENFERMERIA		CAS COVID	OCUP ADA	DNI	45540 720	MISARI CHOQUEPATA BRENDA ROCIO	19/10/ 2021		S/ 3,300.00	S/ 3,300.00	S/ 2,631.29
15 07	029- 145	000972	TECNOLOGO RADIOLOGO		CAS COVID	OCUP ADA	DNI	45008 922	PANEZ CORDOVA MARY LEODINA	18/10/ 2021		S/ 6,000.00	S/ 5,985.56	S/ 4,715.93
15 08	029- 145	000973	TECNOLOGO MEDICO EN TERAPIA DEL LENGUAJE		CAS COVID	OCUP ADA	DNI	44028 558	ROJAS SANCHEZ MAYRA ALEJANDRA	18/10/ 2021		S/ 6,000.00	S/ 5,893.89	S/ 4,703.38
15 09	029- 145	000974	TECNICA EN ENFERMERIA	FEBRER O	CAS COVID	OCUP ADA	DNI	70479 158	VARGAS VARGAS YOLANDA	27/01/ 2022		S/ 3,300.00	S/ 3,300.00	S/ 2,912.58

Fecha Corte:

Ver Anexo 8.1 (Adjunto en Excel y PDF)

Leyenda

1: De corresponder, considerar otras modalidades como: Personal Altamente Calificado - PAC, Fondo de Apoyo Gerencial - FAG, Convenios de Administración, Promotoras u otras.

## 8.2 SANCIONES EN EL EJERCICIO DE LA FUNCION PÚBLICA.

N°	Unidad Ejecutora	N° total de personal en la entidad, en periodo a rendir (Data CGR-SIAF)	N° total de personal con sanción vigente en el periodo a rendir (Data CGR-PIDE)	Suspensión	Inhabilitación	Destitución
	Total General	1509	2	1	0	0
	U0145	1509	2	1	0	0

Fecha Corte:

Ver Anexo 8.2 (Adjunto en Excel y PDF)

### III. SECCIÓN II: INFORMACIÓN DE INDICADORES SOCIALES Y ECONÓMICOS

Información estructurada y automatizada de los principales indicadores sectoriales y sociales relacionados a la Entidad y tiene por finalidad servir de referencia a la ejecución de los principales servicios públicos que brinda la Entidad.

Entre los principales rubros de información se tienen indicadores relacionados a los sectores: Transporte, Educación, Vivienda, Salud, Trabajo, Producción y Energía.

Este cuadrante proporcionara información de fuente pública como del Instituto Nacional de Estadística e Informática (INEI) así como las generadas por la propia entidad previamente aprobados por la Contraloría General.

La información tendrá criterios de búsqueda por UBIGEO, departamento, provincia y distrito e indicadores sociales importantes.

**Sector: (DE ACUERDO AL APLIACTIVO DE CONTRALORIA)**

Año (*)	Sector	Indicador	Unidad Medida	Porcentaje / Valor de Indicador	Fuente
N/A					

**Nota:** (\*) Se registrará el año de evaluación del indicador

**Territorial (DE ACUERDO AL APLIACTIVO DE CONTRALORIA)**

Año	Región	Indicador	Unidad Medida	Porcentaje / Valor de Indicador	Fuente
N/A					

**Nota:** (\*) Se registrará el año de evaluación del indicador



**IV. SECCIÓN III: INFORMACIÓN DE BIENES Y SERVICIOS ENTREGADOS POR LA ENTIDAD. (DE ACUERDO AL APLICATIVO DE CONTRALORIA)**

Cuenta con información de Productos de bienes, servicios o actividades agregadas que responden a las necesidades de las personas y que son entregadas por las entidades públicas, **en cumplimiento de sus funciones misionales** hacia sus usuarios o ciudadanía. Estos productos misionales pueden tomarse como fuente de información del Planeamiento Estratégico Institucional, Sistema de Control Interno, Programas Presupuestales y otros.

N°	Unidad Ejecutora Presupuestal	Nombre del Producto (Bien / Servicio/ Actividad)	Fuente
1	0145 HOSPITAL DE APOYO SANTA ROSA	3033315.ATENCION DE OTRAS ENFERMEDADES PREVALENTES	REPORTE CEPLAN
2	0145 HOSPITAL DE APOYO SANTA ROSA	3033414.ATENCION DE NIÑOS Y NIÑAS CON PARASITOSIS INTESTINAL	REPORTE CEPLAN
3	0145 HOSPITAL DE APOYO SANTA ROSA	3000876.ATENCION ENFERMEDADES DIARREICAS AGUDAS E INFECCIONES RESPIRATORIAS AGUDAS	REPORTE CEPLAN
4	0145 HOSPITAL DE APOYO SANTA ROSA	3000877.ATENCION ENFERMEDADES DIARREICAS AGUDAS E INFECCIONES RESPIRATORIAS AGUDAS CON COMPLICACIONES	REPORTE CEPLAN
5	0145 HOSPITAL DE APOYO SANTA ROSA	3000878.NIÑOS Y NIÑAS CON ATENCION DE LA ANEMIA POR DEFICIENCIA DE HIERRO	REPORTE CEPLAN
6	0145 HOSPITAL DE APOYO SANTA ROSA	3033254.NIÑOS CON VACUNA COMPLETA	REPORTE CEPLAN
7	0145 HOSPITAL DE APOYO SANTA ROSA	3033255.NIÑOS CON CRED COMPLETO SEGUN EDAD	REPORTE CEPLAN
8	0145 HOSPITAL DE APOYO SANTA ROSA	3000005.ADOLESCENTES ACCEDEN A SERVICIOS DE SALUD PARA PREVENCION DEL EMBARAZO	REPORTE CEPLAN
9	0145 HOSPITAL DE APOYO SANTA ROSA	3000879.ADOLESCENTES CON ATENCION PREVENTIVA DE ANEMIA Y OTRAS DEFICIENCIAS NUTRICIONALES	REPORTE CEPLAN
10	0145 HOSPITAL DE APOYO SANTA ROSA	3033172.ATENCION PRENATAL REENFOCADA	REPORTE CEPLAN
11	0145 HOSPITAL DE APOYO SANTA ROSA	3033291.POBLACION ACCEDE A METODOS DE PLANIFICACION FAMILIAR	REPORTE CEPLAN
12	0145 HOSPITAL DE APOYO SANTA ROSA	3033292.POBLACION ACCEDE A SERVICIOS DE CONSEJERIA EN SALUD SEXUAL Y REPRODUCTIVA	REPORTE CEPLAN
13	0145 HOSPITAL DE APOYO SANTA ROSA	3033294.ATENCION DE LA GESTANTE CON COMPLICACIONES	REPORTE CEPLAN
14	0145 HOSPITAL DE APOYO SANTA ROSA	3033295.ATENCION DEL PARTO NORMAL	REPORTE CEPLAN
15	0145 HOSPITAL DE APOYO SANTA ROSA	3033296.ATENCION DEL PARTO COMPLICADO NO QUIRURGICO	REPORTE CEPLAN
16	0145 HOSPITAL DE APOYO SANTA ROSA	3033297.ATENCION DEL PARTO COMPLICADO QUIRURGICO	REPORTE CEPLAN
17	0145 HOSPITAL DE APOYO SANTA ROSA	3033298.ATENCION DEL PUERPERIO	REPORTE CEPLAN
18	0145 HOSPITAL DE APOYO SANTA ROSA	3033299.ATENCION DEL PUERPERIO CON COMPLICACIONES	REPORTE CEPLAN

19	0145 HOSPITAL DE APOYO SANTA ROSA	3033300.ATENCION OBSTETRICA EN UNIDAD DE CUIDADOS INTENSIVOS	REPORTE CEPLAN
20	0145 HOSPITAL DE APOYO SANTA ROSA	3033305.ATENCION DEL RECIEN NACIDO NORMAL	REPORTE CEPLAN
21	0145 HOSPITAL DE APOYO SANTA ROSA	3033306.ATENCION DEL RECIEN NACIDO CON COMPLICACIONES	REPORTE CEPLAN
22	0145 HOSPITAL DE APOYO SANTA ROSA	3033307.ATENCION DEL RECIEN NACIDO CON COMPLICACIONES QUE REQUIERE UNIDAD DE CUIDADOS INTENSIVOS NEONATALES - UCIN	REPORTE CEPLAN
23	0145 HOSPITAL DE APOYO SANTA ROSA	3000612.SINTOMATICOS RESPIRATORIOS CON DESPISTAJE DE TUBERCULOSIS	REPORTE CEPLAN
24	0145 HOSPITAL DE APOYO SANTA ROSA	3000614.PERSONAS CON DIAGNOSTICO DE TUBERCULOSIS	REPORTE CEPLAN
25	0145 HOSPITAL DE APOYO SANTA ROSA	3000616.PACIENTES CON COMORBILIDAD CON DESPISTAJE Y DIAGNOSTICO DE TUBERCULOSIS	REPORTE CEPLAN
26	0145 HOSPITAL DE APOYO SANTA ROSA	3000672.PERSONA QUE ACCEDE AL ESTABLECIMIENTO DE SALUD Y RECIBE TRATAMIENTO OPORTUNO PARA TUBERCULOSIS Y SUS COMPLICACIONES	REPORTE CEPLAN
27	0145 HOSPITAL DE APOYO SANTA ROSA	3000691.SERVICIOS DE ATENCION DE TUBERCULOSIS CON MEDIDAS DE CONTROL DE INFECCIONES Y BIOSEGURIDAD EN EL PERSONAL DE SALUD	REPORTE CEPLAN
28	0145 HOSPITAL DE APOYO SANTA ROSA	3000880.POBLACION CON DIAGNOSTICO DE HEPATITIS QUE ACUDE A LOS SERVICIOS DE SALUD RECIBE ATENCION INTEGRAL	REPORTE CEPLAN
29	0145 HOSPITAL DE APOYO SANTA ROSA	3043959.ADULTOS Y JOVENES RECIBEN CONSEJERIA Y TAMIZAJE PARA INFECCIONES DE TRANSMISION SEXUAL Y VIH/SIDA	REPORTE CEPLAN
30	0145 HOSPITAL DE APOYO SANTA ROSA	3043961.POBLACION DE ALTO RIESGO RECIBE INFORMACION Y ATENCION PREVENTIVA	REPORTE CEPLAN
31	0145 HOSPITAL DE APOYO SANTA ROSA	3043968.POBLACION CON INFECCIONES DE TRANSMISION SEXUAL RECIBEN TRATAMIENTO SEGUN GUIA CLINICAS	REPORTE CEPLAN
32	0145 HOSPITAL DE APOYO SANTA ROSA	3043969.PERSONAS DIAGNOSTICADAS CON VIH/SIDA QUE ACUDEN A LOS SERVICIOS Y RECIBEN ATENCION INTEGRAL	REPORTE CEPLAN
33	0145 HOSPITAL DE APOYO SANTA ROSA	3043970.MUJERES GESTANTES REACTIVAS Y NIÑOS EXPUESTOS AL VIH/SIDA RECIBEN TRATAMIENTO OPORTUNO	REPORTE CEPLAN
34	0145 HOSPITAL DE APOYO SANTA ROSA	3043971.MUJERES GESTANTES REACTIVAS A SIFILIS Y SUS CONTACTOS Y RECIEN NACIDOS EXPUESTOS RECIBEN TRATAMIENTO OPORTUNO	REPORTE CEPLAN
35	0145 HOSPITAL DE APOYO SANTA ROSA	3043983.DIAGNOSTICO Y TRATAMIENTO DE ENFERMEDADES METAXENICAS	REPORTE CEPLAN
36	0145 HOSPITAL DE APOYO SANTA ROSA	3043984.DIAGNOSTICO Y TRATAMIENTO DE CASOS DE ENFERMEDADES ZOONOTICAS	REPORTE CEPLAN
37	0145 HOSPITAL DE APOYO SANTA ROSA	3000011.TAMIZAJE Y DIAGNOSTICO DE PACIENTES CON CATARATAS	REPORTE CEPLAN
38	0145 HOSPITAL DE APOYO SANTA ROSA	3000012.TRATAMIENTO Y CONTROL DE PACIENTES CON CATARATAS	REPORTE CEPLAN
39	0145 HOSPITAL DE APOYO SANTA ROSA	3000013.TAMIZAJE Y DIAGNOSTICO DE PACIENTES CON ERRORES REFRACTIVOS	REPORTE CEPLAN
40	0145 HOSPITAL DE APOYO SANTA ROSA	3000014.TRATAMIENTO Y CONTROL DE PACIENTES CON ERRORES REFRACTIVOS	REPORTE CEPLAN

41	0145 HOSPITAL DE APOYO SANTA ROSA	3000016.TRATAMIENTO Y CONTROL DE PERSONAS CON HIPERTENSION ARTERIAL	REPORTE CEPLAN
42	0145 HOSPITAL DE APOYO SANTA ROSA	3000017.TRATAMIENTO Y CONTROL DE PERSONAS CON DIABETES	REPORTE CEPLAN
43	0145 HOSPITAL DE APOYO SANTA ROSA	3000680.ATENCION ESTOMATOLOGICA PREVENTIVA	REPORTE CEPLAN
44	0145 HOSPITAL DE APOYO SANTA ROSA	3000681.ATENCION ESTOMATOLOGICA RECUPERATIVA	REPORTE CEPLAN
45	0145 HOSPITAL DE APOYO SANTA ROSA	3000682.ATENCION ESTOMATOLOGICA ESPECIALIZADA	REPORTE CEPLAN
46	0145 HOSPITAL DE APOYO SANTA ROSA	3000811.TAMIZAJE Y DIAGNOSTICO DE RECIEN NACIDO CON RETINOPATIA DE LA PREMATURIDAD (ROP)	REPORTE CEPLAN
47	0145 HOSPITAL DE APOYO SANTA ROSA	3000812.TRATAMIENTO Y CONTROL DE RECIEN NACIDO CON RETINOPATIA DE LA PREMATURIDAD (ROP)	REPORTE CEPLAN
48	0145 HOSPITAL DE APOYO SANTA ROSA	3000813.TAMIZAJE Y DIAGNOSTICO DE PERSONAS CON GLAUCOMA	REPORTE CEPLAN
49	0145 HOSPITAL DE APOYO SANTA ROSA	3000814.TRATAMIENTO Y CONTROL DE PERSONAS CON GLAUCOMA	REPORTE CEPLAN
50	0145 HOSPITAL DE APOYO SANTA ROSA	3000865.DETECCION - DIAGNOSTICO - TRATAMIENTO Y CONTROL DE PERSONAS CON RETINOPATIA DIABETICA	REPORTE CEPLAN
51	0145 HOSPITAL DE APOYO SANTA ROSA	3000866.DETECCION - DIAGNOSTICO - TRATAMIENTO Y CONTROL DE PERSONAS CON ENFERMEDADES EXTERNAS DEL OJO	REPORTE CEPLAN
52	0145 HOSPITAL DE APOYO SANTA ROSA	3043997.TAMIZAJE Y TRATAMIENTO DE PACIENTES AFECTADOS POR METALES PESADOS	REPORTE CEPLAN
53	0145 HOSPITAL DE APOYO SANTA ROSA	3000365.ATENCION DEL CANCER DE CUELLO UTERINO PARA EL ESTADIAJE Y TRATAMIENTO	REPORTE CEPLAN
54	0145 HOSPITAL DE APOYO SANTA ROSA	3000366.ATENCION DEL CANCER DE MAMA PARA EL ESTADIAJE Y TRATAMIENTO	REPORTE CEPLAN
55	0145 HOSPITAL DE APOYO SANTA ROSA	3000367.ATENCION DEL CANCER DE ESTOMAGO PARA EL ESTADIAJE Y TRATAMIENTO	REPORTE CEPLAN
56	0145 HOSPITAL DE APOYO SANTA ROSA	3000368.ATENCION DEL CANCER DE PROSTATA PARA EL DIAGNOSTICO, ESTADIAJE Y TRATAMIENTO	REPORTE CEPLAN
57	0145 HOSPITAL DE APOYO SANTA ROSA	3000369.ATENCION DEL CANCER DE PULMON QUE INCLUYE: DIAGNOSTICO, ESTADIAJE Y TRATAMIENTO	REPORTE CEPLAN
58	0145 HOSPITAL DE APOYO SANTA ROSA	3000370.ATENCION DEL CANCER DE COLON Y RECTO QUE	REPORTE CEPLAN
59	0145 HOSPITAL DE APOYO SANTA ROSA	3000371.ATENCION DEL CANCER DE HIGADO QUE INCLUYE: DIAGNOSTICO, ESTADIAJE Y TRATAMIENTO	REPORTE CEPLAN
60	0145 HOSPITAL DE APOYO SANTA ROSA	3000372.ATENCION DE LA LEUCEMIA QUE INCLUYE: DIAGNOSTICO Y TRATAMIENTO	REPORTE CEPLAN
61	0145 HOSPITAL DE APOYO SANTA ROSA	3000373.ATENCION DE LA LINFOMA QUE INCLUYE: DIAGNOSTICO Y TRATAMIENTO	REPORTE CEPLAN
62	0145 HOSPITAL DE APOYO SANTA ROSA	3000374.ATENCION DEL CANCER DE PIEL NO MELANOMAS QUE INCLUYE: DIAGNOSTICO, ESTADIAJE Y TRATAMIENTO	REPORTE CEPLAN
63	0145 HOSPITAL DE APOYO SANTA ROSA	3000815.PERSONA CON CONSEJERIA PARA LA PREVENCION Y CONTROL DEL CANCER	REPORTE CEPLAN
64	0145 HOSPITAL DE APOYO SANTA ROSA	3000818.PERSONA ATENDIDA CON LESIONES PREMALIGNAS DE CUELLO UTERINO	REPORTE CEPLAN

65	0145 HOSPITAL DE APOYO SANTA ROSA	3000819.PERSONA ATENDIDA CON CUIDADOS PALIATIVOS	REPORTE CEPLAN
66	0145 HOSPITAL DE APOYO SANTA ROSA	3000001.ACCIONES COMUNES	REPORTE CEPLAN
67	0145 HOSPITAL DE APOYO SANTA ROSA	3000734.CAPACIDAD INSTALADA PARA LA PREPARACION Y RESPUESTA FRENTE A EMERGENCIAS Y DESASTRES	REPORTE CEPLAN
68	0145 HOSPITAL DE APOYO SANTA ROSA	3000738.PERSONAS CON FORMACION Y CONOCIMIENTO EN GESTION DEL RIESGO DE DESASTRES Y ADAPTACION AL CAMBIO CLIMATICO	REPORTE CEPLAN
69	0145 HOSPITAL DE APOYO SANTA ROSA	3000740.SERVICIOS PUBLICOS SEGUROS ANTE EMERGENCIAS Y DESASTRES	REPORTE CEPLAN
70	0145 HOSPITAL DE APOYO SANTA ROSA	3000001.ACCIONES COMUNES	REPORTE CEPLAN
71	0145 HOSPITAL DE APOYO SANTA ROSA	3000685.DESPACHO DE LA UNIDAD MOVIL Y COORDINACION DE LA REFERENCIA	REPORTE CEPLAN
72	0145 HOSPITAL DE APOYO SANTA ROSA	3000686.ATENCION DE LA EMERGENCIA O URGENCIA EN ESTABLECIMIENTO DE SALUD	REPORTE CEPLAN
73	0145 HOSPITAL DE APOYO SANTA ROSA	3000801.TRANSPORTE ASISTIDO DE LA EMERGENCIA Y URGENCIA INDIVIDUAL	REPORTE CEPLAN
74	0145 HOSPITAL DE APOYO SANTA ROSA	3000688.PERSONAS CON DISCAPACIDAD RECIBEN ATENCION DE REHABILITACION EN ESTABLECIMIENTOS DE SALUD	REPORTE CEPLAN
75	0145 HOSPITAL DE APOYO SANTA ROSA	3000689.PERSONA CON DISCAPACIDAD CERTIFICADA EN ESTABLECIMIENTOS DE SALUD	REPORTE CEPLAN
76	0145 HOSPITAL DE APOYO SANTA ROSA	3000698.PERSONAS CON TRASTORNOS MENTALES Y PROBLEMAS PSICOSOCIALES DETECTADAS	REPORTE CEPLAN
77	0145 HOSPITAL DE APOYO SANTA ROSA	3000699.POBLACION CON PROBLEMAS PSICOSOCIALES QUE RECIBEN ATENCION OPORTUNA Y DE CALIDAD	REPORTE CEPLAN
78	0145 HOSPITAL DE APOYO SANTA ROSA	3000700.PERSONAS CON TRASTORNOS AFECTIVOS Y DE ANSIEDAD TRATADAS OPORTUNAMENTE	REPORTE CEPLAN
79	0145 HOSPITAL DE APOYO SANTA ROSA	3000702.PERSONAS CON TRASTORNOS Y SINDROMES PSICOTICOS TRATADAS OPORTUNAMENTE	REPORTE CEPLAN
80	0145 HOSPITAL DE APOYO SANTA ROSA	3000881 PERSONAS CON TRASTORNOS MENTALES Y DEL COMPORTAMIENTO DEBIDO AL CONSUMO DEL ALCOHOL Y TABACO TRATADA OPORTUNAMENTE	REPORTE CEPLAN

**Legenda**

Bien : Bien entregado a ciudadanos usuarios.

Servicio : Servicio que brinda la entidad a ciudadanos usuarios o servicios misionales entregados por la entidad.

Actividad : Actividad misional (actividad agrupadora) de la entidad que encontramos en los instrumentos de gestión del POI/PEI

**V. SECCIÓN IV: INFORMACIÓN DE AUTOEVALUACIÓN DE LA GESTIÓN DE BIENES Y SERVICIOS ENTREGADOS POR LA ENTIDAD (DE ACUERDO AL APLIACTIVO DE CONTRALORIA)**

Contiene información cualitativa de la gestión de los servicios públicos de la Entidad transparentando la información y el cumplimiento de los objetivos establecidos por la entidad y de la gestión efectuada en el uso de los fondos previstos para cada uno de ellos.

Asimismo, bajo un criterio de rendición de cuentas registra las limitaciones como las medidas que adopta para la mejora continua.

**Cumplimiento de productos:**

N°	Unidad Ejecutora Presupuestal	Nombre del producto	avance	¿Se cumplió con los objetivos en el periodo a rendir?
1	0145 HOSPITAL DE APOYO SANTA ROSA	3033315.ATENCION DE OTRAS ENFERMEDADES PREVALENTES	5%	Parcialmente
2	0145 HOSPITAL DE APOYO SANTA ROSA	3033414.ATENCION DE NIÑOS Y NIÑAS CON PARASITOSIS INTESTINAL	1%	Parcialmente
3	0145 HOSPITAL DE APOYO SANTA ROSA	3000876.ATENCION ENFERMEDADES DIARREICAS AGUDAS E INFECCIONES RESPIRATORIAS AGUDAS	0%	No
4	0145 HOSPITAL DE APOYO SANTA ROSA	3000877.ATENCION ENFERMEDADES DIARREICAS AGUDAS E INFECCIONES RESPIRATORIAS AGUDAS CON COMPLICACIONES	1%	Parcialmente
5	0145 HOSPITAL DE APOYO SANTA ROSA	3000878.NIÑOS Y NIÑAS CON ATENCION DE LA ANEMIA POR DEFICIENCIA DE HIERRO	2%	Parcialmente
6	0145 HOSPITAL DE APOYO SANTA ROSA	3033254.NIÑOS CON VACUNA COMPLETA	6%	Parcialmente
7	0145 HOSPITAL DE APOYO SANTA ROSA	3033255.NIÑOS CON CRED COMPLETO SEGUN EDAD	26%	Si
8	0145 HOSPITAL DE APOYO SANTA ROSA	3000005.ADOLESCENTES ACCEDEN A SERVICIOS DE SALUD PARA PREVENCION DEL EMBARAZO	0%	No
9	0145 HOSPITAL DE APOYO SANTA ROSA	3000879.ADOLESCENTES CON ATENCIÓN PREVENTIVA DE ANEMIA Y OTRAS DEFICIENCIAS NUTRICIONALES	0%	No
10	0145 HOSPITAL DE APOYO SANTA ROSA	3033172.ATENCION PRENATAL REENFOCADA	16%	Parcialmente
11	0145 HOSPITAL DE APOYO SANTA ROSA	3033291.POBLACION ACCEDE A METODOS DE PLANIFICACION FAMILIAR	16%	Parcialmente
12	0145 HOSPITAL DE APOYO SANTA ROSA	3033292.POBLACION ACCEDE A SERVICIOS DE CONSEJERIA EN SALUD SEXUAL Y REPRODUCTIVA	14%	Parcialmente
13	0145 HOSPITAL DE APOYO SANTA ROSA	3033294.ATENCION DE LA GESTANTE CON COMPLICACIONES	17%	Parcialmente

14	0145 HOSPITAL DE APOYO SANTA ROSA	<b>3033295.ATENCION DEL PARTO NORMAL</b>	13%	Parcialmente
15	0145 HOSPITAL DE APOYO SANTA ROSA	<b>3033296.ATENCION DEL PARTO COMPLICADO NO QUIRURGICO</b>	14%	Parcialmente
16	0145 HOSPITAL DE APOYO SANTA ROSA	<b>3033297.ATENCION DEL PARTO COMPLICADO QUIRURGICO</b>	17%	Si
17	0145 HOSPITAL DE APOYO SANTA ROSA	<b>3033298.ATENCION DEL PUERPERIO</b>	15%	Parcialmente
18	0145 HOSPITAL DE APOYO SANTA ROSA	<b>3033299.ATENCION DEL PUERPERIO CON COMPLICACIONES</b>	10%	Parcialmente
19	0145 HOSPITAL DE APOYO SANTA ROSA	<b>3033300.ATENCION OBSTETRICA EN UNIDAD DE CUIDADOS INTENSIVOS</b>	0%	No
20	0145 HOSPITAL DE APOYO SANTA ROSA	<b>3033305.ATENCION DEL RECIEN NACIDO NORMAL</b>	0%	No
21	0145 HOSPITAL DE APOYO SANTA ROSA	<b>3033306.ATENCION DEL RECIEN NACIDO CON COMPLICACIONES</b>	87%	Si
22	0145 HOSPITAL DE APOYO SANTA ROSA	<b>3033307.ATENCION DEL RECIEN NACIDO CON COMPLICACIONES QUE REQUIERE UNIDAD DE CUIDADOS INTENSIVOS NEONATALES - UCIN</b>	5%	Parcialmente
23	0145 HOSPITAL DE APOYO SANTA ROSA	<b>3000612.SINTOMATICOS RESPIRATORIOS CON DESPISTAJE DE TUBERCULOSIS</b>	2%	Parcialmente
24	0145 HOSPITAL DE APOYO SANTA ROSA	<b>3000614.PERSONAS CON DIAGNOSTICO DE TUBERCULOSIS</b>	25%	Parcialmente
25	0145 HOSPITAL DE APOYO SANTA ROSA	<b>3000616.PACIENTES CON COMORBILIDAD CON DESPISTAJE Y DIAGNOSTICO DE TUBERCULOSIS</b>	15%	Parcialmente
26	0145 HOSPITAL DE APOYO SANTA ROSA	<b>3000672.PERSONA QUE ACCEDE AL ESTABLECIMIENTO DE SALUD Y RECIBE TRATAMIENTO OPORTUNO PARA TUBERCULOSIS Y SUS COMPLICACIONES</b>	0%	No
27	0145 HOSPITAL DE APOYO SANTA ROSA	<b>3000691.SERVICIOS DE ATENCION DE TUBERCULOSIS CON MEDIDAS DE CONTROL DE INFECCIONES Y BIOSEGURIDAD EN EL PERSONAL DE SALUD</b>	0%	No
28	0145 HOSPITAL DE APOYO SANTA ROSA	<b>3000880.POBLACION CON DIAGNOSTICO DE HEPATITIS QUE ACUDE A LOS SERVICIOS DE SALUD RECIBE ATENCION INTEGRAL</b>	0%	No
29	0145 HOSPITAL DE APOYO SANTA ROSA	<b>3043959.ADULTOS Y JOVENES RECIBEN CONSEJERIA Y TAMIZAJE PARA INFECCIONES DE TRANSMISION SEXUAL Y VIH/SIDA</b>	13%	Parcialmente
30	0145 HOSPITAL DE APOYO SANTA ROSA	<b>3043961.POBLACION DE ALTO RIESGO RECIBE INFORMACION Y ATENCION PREVENTIVA</b>	39%	Si
31	0145 HOSPITAL DE APOYO SANTA ROSA	<b>3043968.POBLACION CON INFECCIONES DE TRANSMISION SEXUAL RECIBEN TRATAMIENTO SEGUN GUIA CLINICAS</b>	19%	Parcialmente
32	0145 HOSPITAL DE APOYO SANTA ROSA	<b>3043969.PERSONAS DIAGNOSTICADAS CON VIH/SIDA QUE ACUDEN A LOS SERVICIOS Y RECIBEN ATENCION INTEGRAL</b>	0%	No

33	0145 HOSPITAL DE APOYO SANTA ROSA	<b>3043970.MUJERES GESTANTES REACTIVAS Y NIÑOS EXPUESTOS AL VIH/SIDA RECIBEN TRATAMIENTO OPORTUNO</b>	17%	Si
34	0145 HOSPITAL DE APOYO SANTA ROSA	<b>3043971.MUJERES GESTANTES REACTIVAS A SIFILIS Y SUS CONTACTOS Y RECIEN NACIDOS EXPUESTOS RECIBEN TRATAMIENTO OPORTUNO</b>	10%	Parcialmente
35	0145 HOSPITAL DE APOYO SANTA ROSA	<b>3043983.DIAGNOSTICO Y TRATAMIENTO DE ENFERMEDADES METAXENICAS</b>	17%	Si
36	0145 HOSPITAL DE APOYO SANTA ROSA	<b>3043984.DIAGNOSTICO Y TRATAMIENTO DE CASOS DE ENFERMEDADES ZONOTICAS</b>	25%	Si
37	0145 HOSPITAL DE APOYO SANTA ROSA	<b>3000011.TAMIZAJE Y DIAGNOSTICO DE PACIENTES CON CATARATAS</b>	0%	No
38	0145 HOSPITAL DE APOYO SANTA ROSA	<b>3000012.TRATAMIENTO Y CONTROL DE PACIENTES CON CATARATAS</b>	0%	No
39	0145 HOSPITAL DE APOYO SANTA ROSA	<b>3000013.TAMIZAJE Y DIAGNOSTICO DE PACIENTES CON ERRORES REFRACTIVOS</b>	6%	Parcialmente
40	0145 HOSPITAL DE APOYO SANTA ROSA	<b>3000014.TRATAMIENTO Y CONTROL DE PACIENTES CON ERRORES REFRACTIVOS</b>	0%	No
41	0145 HOSPITAL DE APOYO SANTA ROSA	<b>3000016.TRATAMIENTO Y CONTROL DE PERSONAS CON HIPERTENSION ARTERIAL</b>	11%	Parcialmente
42	0145 HOSPITAL DE APOYO SANTA ROSA	<b>3000017.TRATAMIENTO Y CONTROL DE PERSONAS CON DIABETES</b>	18%	Si
43	0145 HOSPITAL DE APOYO SANTA ROSA	<b>3000680.ATENCION ESTOMATOLOGICA PREVENTIVA</b>	3%	Parcialmente
44	0145 HOSPITAL DE APOYO SANTA ROSA	<b>3000681.ATENCION ESTOMATOLOGICA RECUPERATIVA</b>	4%	Parcialmente
45	0145 HOSPITAL DE APOYO SANTA ROSA	<b>3000682.ATENCION ESTOMATOLOGICA ESPECIALIZADA</b>	0%	No
46	0145 HOSPITAL DE APOYO SANTA ROSA	<b>3000811.TAMIZAJE Y DIAGNOSTICO DE RECIEN NACIDO CON RETINOPATIA DE LA PREMATURIDAD (ROP)</b>	0%	No
47	0145 HOSPITAL DE APOYO SANTA ROSA	<b>3000812.TRATAMIENTO Y CONTROL DE RECIEN NACIDO CON RETINOPATIA DE LA PREMATURIDAD (ROP)</b>	0%	No
48	0145 HOSPITAL DE APOYO SANTA ROSA	<b>3000813.TAMIZAJE Y DIAGNOSTICO DE PERSONAS CON GLAUCOMA</b>	19%	Si
49	0145 HOSPITAL DE APOYO SANTA ROSA	<b>3000814.TRATAMIENTO Y CONTROL DE PERSONAS CON GLAUCOMA</b>	0%	No
50	0145 HOSPITAL DE APOYO SANTA ROSA	<b>3000865.DETECCION - DIAGNOSTICO - TRATAMIENTO Y CONTROL DE PERSONAS CON RETINOPATIA DIABETICA</b>	32%	Si
51	0145 HOSPITAL DE APOYO SANTA ROSA	<b>3000866.DETECCION - DIAGNOSTICO - TRATAMIENTO Y CONTROL DE PERSONAS CON ENFERMEDADES EXTERNAS DEL OJO</b>	5%	Parcialmente
52	0145 HOSPITAL DE APOYO SANTA ROSA	<b>3043997.TAMIZAJE Y TRATAMIENTO DE PACIENTES AFECTADOS POR METALES PESADOS</b>	0%	No



53	0145 HOSPITAL DE APOYO SANTA ROSA	<b>3000365.ATENCION DEL CANCER DE CUELLO UTERINO PARA EL ESTADIAJE Y TRATAMIENTO</b>	0%	No
54	0145 HOSPITAL DE APOYO SANTA ROSA	<b>3000366.ATENCION DEL CANCER DE MAMA PARA EL ESTADIAJE Y TRATAMIENTO</b>	2%	Parcialmente
55	0145 HOSPITAL DE APOYO SANTA ROSA	<b>3000367.ATENCION DEL CANCER DE ESTOMAGO PARA EL ESTADIAJE Y TRATAMIENTO</b>	0%	No
56	0145 HOSPITAL DE APOYO SANTA ROSA	<b>3000368.ATENCION DEL CANCER DE PROSTATA PARA EL DIAGNOSTICO, ESTADIAJE Y TRATAMIENTO</b>	0%	No
57	0145 HOSPITAL DE APOYO SANTA ROSA	<b>3000369.ATENCION DEL CANCER DE PULMON QUE INCLUYE: DIAGNOSTICO, ESTADIAJE Y TRATAMIENTO</b>	0%	No
58	0145 HOSPITAL DE APOYO SANTA ROSA	<b>3000370.ATENCION DEL CANCER DE COLON Y RECTO QUE</b>	0%	No
59	0145 HOSPITAL DE APOYO SANTA ROSA	<b>3000371.ATENCION DEL CANCER DE HIGADO QUE INCLUYE: DIAGNOSTICO, ESTADIAJE Y TRATAMIENTO</b>	0%	No
60	0145 HOSPITAL DE APOYO SANTA ROSA	<b>3000372.ATENCION DE LA LEUCEMIA QUE INCLUYE: DIAGNOSTICO Y TRATAMIENTO</b>	0%	No
61	0145 HOSPITAL DE APOYO SANTA ROSA	<b>3000373.ATENCION DE LA LINFOMA QUE INCLUYE: DIAGNOSTICO Y TRATAMIENTO</b>	0%	No
62	0145 HOSPITAL DE APOYO SANTA ROSA	<b>3000374.ATENCION DEL CANCER DE PIEL NO MELANOMAS QUE INCLUYE: DIAGNOSTICO, ESTADIAJE Y TRATAMIENTO</b>	0%	No
63	0145 HOSPITAL DE APOYO SANTA ROSA	<b>3000815.PERSONA CON CONSEJERIA PARA LA PREVENCION Y CONTROL DEL CANCER</b>	11%	Parcialmente
64	0145 HOSPITAL DE APOYO SANTA ROSA	<b>3000818.PERSONA ATENDIDA CON LESIONES PREMALIGNAS DE CUELLO UTERINO</b>	0%	No
65	0145 HOSPITAL DE APOYO SANTA ROSA	<b>3000819.PERSONA ATENDIDA CON CUIDADOS PALIATIVOS</b>	0%	No
66	0145 HOSPITAL DE APOYO SANTA ROSA	<b>3000001.ACCIONES COMUNES</b>	13%	Parcialmente
67	0145 HOSPITAL DE APOYO SANTA ROSA	<b>3000734.CAPACIDAD INSTALADA PARA LA PREPARACION Y RESPUESTA FRENTE A EMERGENCIAS Y DESASTRES</b>	0%	No
68	0145 HOSPITAL DE APOYO SANTA ROSA	<b>3000738.PERSONAS CON FORMACION Y CONOCIMIENTO EN GESTION DEL RIESGO DE DESASTRES Y ADAPTACION AL CAMBIO CLIMATICO</b>	0%	No
69	0145 HOSPITAL DE APOYO SANTA ROSA	<b>3000740.SERVICIOS PUBLICOS SEGUROS ANTE EMERGENCIAS Y DESASTRES</b>	25%	Parcialmente
70	0145 HOSPITAL DE APOYO SANTA ROSA	<b>3000001.ACCIONES COMUNES</b>	8%	Parcialmente
71	0145 HOSPITAL DE APOYO SANTA ROSA	<b>3000685.DESPACHO DE LA UNIDAD MOVIL Y COORDINACION DE LA REFERENCIA</b>	57%	Si
72	0145 HOSPITAL DE APOYO SANTA ROSA	<b>3000686.ATENCION DE LA EMERGENCIA O URGENCIA EN ESTABLECIMIENTO DE SALUD</b>	13%	Parcialmente

73	0145 HOSPITAL DE APOYO SANTA ROSA	<b>3000801. TRANSPORTE ASISTIDO DE LA EMERGENCIA Y URGENCIA INDIVIDUAL</b>	19%	Si
74	0145 HOSPITAL DE APOYO SANTA ROSA	<b>3000688. PERSONAS CON DISCAPACIDAD RECIBEN ATENCION DE REHABILITACION EN ESTABLECIMIENTOS DE SALUD</b>	17%	Si
75	0145 HOSPITAL DE APOYO SANTA ROSA	<b>3000689. PERSONA CON DISCAPACIDAD CERTIFICADA EN ESTABLECIMIENTOS DE SALUD</b>	7%	Parcialmente
76	0145 HOSPITAL DE APOYO SANTA ROSA	<b>3000698. PERSONAS CON TRASTORNOS MENTALES Y PROBLEMAS PSICOSOCIALES DETECTADAS</b>	1%	Si
77	0145 HOSPITAL DE APOYO SANTA ROSA	<b>3000699. POBLACION CON PROBLEMAS PSICOSOCIALES QUE RECIBEN ATENCION OPORTUNA Y DE CALIDAD</b>	13%	Parcialmente
78	0145 HOSPITAL DE APOYO SANTA ROSA	<b>3000700. PERSONAS CON TRASTORNOS AFECTIVOS Y DE ANSIEDAD TRATADAS OPORTUNAMENTE</b>	16%	Parcialmente
79	0145 HOSPITAL DE APOYO SANTA ROSA	<b>3000702. PERSONAS CON TRASTORNOS Y SINDROMES PSICOTICOS TRATADAS OPORTUNAMENTE</b>	19%	Si
80	0145 HOSPITAL DE APOYO SANTA ROSA	<b>3000881 PERSONAS CON TRASTORNOS MENTALES Y DEL COMPORTAMIENTO DEBIDO AL CONSUMO DEL ALCOHOL Y TABACO TRATADA OPORTUNAMENTE</b>	0%	No

**Nota:** La relación de productos a evaluar es la definida en la sección III "Información de bienes y servicios entregados por la entidad".

**Detalle del cumplimiento del producto 1:**

A. ¿Se cumplió con los objetivos y metas programadas en el periodo a rendir?

SI	NO	PARCIALMENTE	NO APLICA
		X	

**Nota:** En caso marque la opción **no aplica**, se adjuntará un sustento en PDF y no se registrará información en las siguientes preguntas.

B. ¿Cuáles son los logros alcanzados en el periodo a rendir?

Se desarrolla todos los productos en el aplicativo correspondiente

Adjuntar sustento en PDF

C. ¿Qué Limitaciones han tenido en el periodo a rendir?

Desarrollado en el aplicativo de contraloría

Adjuntar sustento en PDF

D. ¿Qué Acciones han tomado respecto a las limitaciones?

Desarrollado en el aplicativo de contraloría

Adjuntar sustento en PDF

E. ¿Cuáles son las recomendaciones para el siguiente periodo de gestión?

Desarrollado en el aplicativo de contraloría

Adjuntar sustento en PDF

**VI. ANEXOS DE LOS SISTEMAS DE ADMINISTRATIVOS POR UNIDAD EJECUTORA PRESUPUESTAL.**

**ANEXOS POR UNIDAD EJECUTORA:  
CODIGO UE 00X  
NOMBRE DE UE**

Anexo 1: Sistema Nacional de Planeamiento estratégico.

Anexo 1.1 Presupuesto asignado para Acciones Estratégicas Institucionales (AEI) del Plan Estratégico Institucional (PEI)

Anexo 1.2 cumplimiento de metas de indicadores de Acciones Estratégicas Institucionales (AEI) del Plan Estratégico Institucional (PEI)

Anexo 2: Sistema Nacional de Presupuesto Público.

Anexo 2.1 A nivel de Unidad Ejecutora, toda Fuente de Financiamiento

Anexo 2.2 A nivel de Unidad Ejecutora por cada Fuente de Financiamiento.

Anexo 2.3 A Nivel de Unidad Ejecutora por Actividades y Proyectos

Anexo 2.4 Resumen a Nivel de Unidad Ejecutora por Función

Anexo 3: Sistema Nacional de Programación Multianual y Gestión de Inversiones

Anexo 3.1: Inversión pública

Anexo 3.2: Obras

Anexo 4: Sistema Nacional de Contabilidad

Anexo 4.1 Estados de situación Financiera por pliego

Anexo 4.2 Estados de Gestión por pliego.

Anexo 4.3 Estado de Cambios de Patrimonio Neto por unidad ejecutora

Anexo 4.4 Estado de Flujo de Efectivo por unidad ejecutora

Anexo 4.5 PP-1 Presupuesto Institucional de Ingresos

Anexo 4.6 PP-2 Presupuesto Institucional de Gastos

Anexo 4.7 EP-1 Estado de Ejecución del Presupuesto de Ingresos y Gastos

Anexo 5: Sistema Nacional de Tesorería

Anexo 5.1: Cartas Fianzas

Anexo 5.2: Documentos Valorados

Anexo 5.3: Fideicomisos

Anexo 5.4: Saldos de Cuentas.

Anexo 5.5: Titulares y Suplentes de las Cuentas

Anexo 5.6: Últimos Giros Realizados en la Fecha de Corte.

Anexo 6: Sistema Nacional de Endeudamiento

Anexo 7: Sistema Nacional de Abastecimiento

Anexo 7.1: Procedimientos de Selección (Convocados)

Anexo 7.2.1: Contratos

Anexo 7.2.2: Contratos de Terceros / Locación de Servicios

Anexo 7.3: Bienes Inmuebles y predios en propiedad

Anexo 7.4: Bienes Muebles:

Anexo 7.5: Bienes Muebles Vehículos / Maquinarias.

Anexo 7.6: Aplicativos Informáticos de la Entidad

Anexo 8: Sistema Administrativo de Gestión de Recursos Humanos

Anexo 8.1 Personal CAP/CAS/Otras Modalidades

Anexo 8.2 Funcionarios Sancionados.